



---

**Proposed Changes for the  
January, 2025  
Service Change**

**Metropolitan Transit Authority  
of Harris County (METRO)**

**Public Hearing  
to be conducted on  
Wednesday, November 6, 2024  
12:00 noon**

## **PROPOSED METRO SERVICE ADJUSTMENTS January 2025 Service Change**

METRO is conducting a public hearing regarding a series of route and schedule modifications that will take place in January 2024.

The public hearing is scheduled for Wednesday, November 6, 2024, 12:00 noon and will be held in the 2<sup>nd</sup> floor Board Room at 1900 Main Street, Houston Texas. The public is invited to attend the hearing and provide comments in person.

If you would like to make a public comment in person or virtually, please register with the METRO Board Office at least 48 hours in advance of the hearing. To register, send an Email to [BoardOffice@RideMETRO.org](mailto:BoardOffice@RideMETRO.org) or call 713-739-4834.

The public may also join the public hearing via Zoom at <https://us02web.zoom.us/j/85495934577> or by dialing: 346-248-7799 or 888-475-4499 (toll free), meeting ID: 854 9593 4577. Participation on Zoom is only necessary if you want to provide comments during the public hearing. Otherwise, you may view a livestream of the virtual hearing online at [RideMETRO.org/LiveStream](http://RideMETRO.org/LiveStream) to view livestream of the public hearing. A video recording of the hearing will also be archived on the METRO website at [www.RideMETRO.org/Stream](http://www.RideMETRO.org/Stream) for review.

Please do not hesitate to send us your comments, suggestions, or questions by visiting the public comments portal on [www.RideMETRO.org](http://www.RideMETRO.org) or calling 713-635-4000.

Thank you for riding METRO and please see the information below detailing how your specific bus could change in **January 2025**.

### **Route Adjustments**

(Please see pages 6 – 42 for proposed maps and available schedules)

- 9 Gulfton / Holman – 7 days / week** - Change the route to serve High Star & Rookin.
- 36 Kempwood – 7 days/week** - Change the route to directly serve the Northline Transit Center, making the detour permanent, and adjust the schedule for more reliable service.
- 48 Market – 7 days/week** - Due to TXDOT construction, begin a long term detour, removing the route from Runnels.
- 79 Irvington - 7 days/week** - Change the route to directly serve the Northline Transit Center, making the detour permanent, and adjust the schedule for more reliable service.
- 255 Kingwood Park & Ride – weekdays** – Restore the route, operating directly between Kingwood Park & Ride lot and Downtown.
- 256 Eastex Park & Ride – weekdays** – Restore the route, operating directly between Eastex Park & Ride lot and Downtown.
- 270 Missouri City Park & Ride - weekdays** – Change the route to serve the new Missouri City parking garage located at Knight Road. Route will operate directly between the garage and the Texas Medical Center. (The start date in 2025 to be determined).

**309 Gulfton Circulator – 7 days/week** - Change the route to serve High Star & Rookin.

**310 Gulfton Circulator – 7 days/week** - Change the route to serve High Star & Rookin.

### **New curb2curb Routes**

(Please see page 43 maps of the proposed routes)

**329 Southeast / Sunnyside curb2curb – 7 days/week** – Implement a new curb2curb route.

**377 Kashmere / Maxey Road curb2curb – 7 days/week** – Implement a new curb2curb route. Discontinue the existing small 377 Kashmere curb2curb zone (due to low ridership and implementation of late-night fixed route service), and re-deploy resources to a new larger 377 Kashmere/Maxey Road curb2curb route.

### **Schedule Adjustments**

(Please see pages 44-231 for proposed schedules)

**5 Southmore - weekdays** - Adjust the schedule to match service and current conditions.

**11 Alameda / Lyons – 7 days/week** - Adjust the schedule to match service and current conditions.

**14 Hiram Clarke – 7 days/week**- Add trips to match service needs and ridership conditions.

**20 Canal / Memorial – weekdays** - Add trips to match service needs and ridership conditions.

**26 Long Point / Cavalcade – Saturday/Sunday** - Increase frequency to match service needs and ridership conditions.

**27 Shepherd – weekdays** - Adjust frequency to match service needs and ridership conditions.

**28 OST – Wayside – weekdays** – Add trips to match service needs and ridership conditions.

**40 Telephone / Heights – 7 days/week** – Adjust the schedule to match service and current conditions.

**47 Hillcroft – 7 days/week** - – Increase frequency to match service needs and ridership conditions.

**56 Airline /Montrose – 7 days/week** - Adjust the schedule to match service and current conditions.

**60 Cambridge - weekdays** – Add trips to match service needs and ridership conditions.

**65 Bissonnet - Saturday/Sunday** – Increase frequency to match service needs and ridership conditions.

**82 Westheimer – Saturday/Sunday** – Add trips to match service needs and ridership conditions.

**84 Buffalo Speedway - weekdays** – Add trips to match service needs and ridership conditions.

**99 Ella – FM 1960 – 7 days/week** – Add trips to match service needs and ridership conditions and adjust the schedule to match service and current conditions.

**102 Bush IAH Express - 7 days/week** – Add trips to match service needs and ridership conditions. Adjust the schedule to match service and current conditions.

**151 Westpark Express - weekdays** – Add trips to match service needs and ridership conditions.

**161 Wilcrest Express – 7 days/week** – Adjust the schedule to match service and current conditions.

**162 Memorial Express – 7 days/week** – In conjunction with the discontinuation of the 160 Memorial City Express, increase frequency to match service needs and current conditions.

**217 Cypress Park & Ride - weekdays** – Add trips to match service needs and ridership conditions.

**222 Grand Parkway Park & Ride - weekdays** - (Add trips to match service needs and ridership conditions.

#### **Route Discontinuation**

**160 Memorial City Express - 7 days/week** – Discontinue the route due to low ridership, and transfer resources to the 162 Memorial Express.

This page is intentionally blank



**Westpark**  
Route remains  
unchanged



**High Star**

**Hillcroft**

**Rookin**

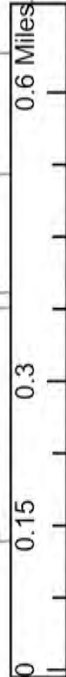

**January 2025 Service Change**  
 9 Guilfton / Holman

- Proposed route
- Current route

**Harwin**

**Bonhomme**

**Bellerive**

**Clarewood**

**Fondren**

**Bellaire**



There is no schedule change associated with this route change.



Berry

Lyerly

Northline  
Transit Center

Fulton

Crosstimbers

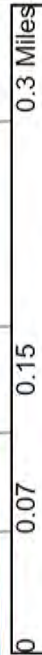

**January 2025 Service Change**

- 36 Kempwood
- 79 Irvington
- Transit Center
- Bus stops served by other routes



**036 - Kempwood**

EFFECTIVE: DRAFT

TIME POINTS: EASTBOUND

WEPK & CLAY - WESTWAY PARK & CLAY  
 GESS & KEMP - GESSNER & KEMPWOOD  
 KEMP & BING - KEMPWOOD AND BINGLE  
 34TH & ANT. - 34TH ST. & ANTOINE  
 34TH & ELLA - 34TH ST. & ELLA  
 YALE & CROS - YALE ST & CROSSTIMBERS ST  
 N.L. & T.C. - NORTHLINE TC  
 CROS & JENS - JENSEN & CROSSTIMBERS  
 KASH & T.C. - KASHMERE TC

**WEEKDAY**

WESTBOUND

KASH & T.C. - KASHMERE TC  
 CROS & JENS - JENSEN & CROSSTIMBERS  
 N.L. & T.C. - NORTHLINE TC  
 YALE & CROS - YALE ST & CROSSTIMBERS ST  
 34TH & ELLA - 34TH ST. & ELLA  
 34TH & ANT. - 34TH ST. & ANTOINE  
 KEMP & BING - KEMPWOOD AND BINGLE  
 GESS & KEMP - GESSNER & KEMPWOOD  
 WEPK & CLAY - WESTWAY PARK & CLAY

( ) RELIEF TRIP  
 / TO GARAGE

RUN NUMBERS & RELIEFS BY BLOCK:

BLOCK	ALL DAY BLOCKS		RELIEF TIME	LOC	AM BLOCKS W/O RELIEFS		PM BLOCKS W/O RELIEFS	
	RUN NO'S				BLOCK	RUN	BLOCK	RUN
801	3613							
802	3615							
803	3617							
804	3603							
805	3605							
806	3607							
807	3601							
808	3609							
809	3611							

RELIEFS ARE MADE AT:

**036 - Kempwood**  
EFFECTIVE: DRAFT

**WEEKDAY**

EASTBOUND

BLOCK NO.	PULL OUT	WEPK CLAY	GESS KEMP	KEMP BING	34TH ANT.	34TH ELLA	YALE CROS	N.L. T.C.	CROS JENS	KASH T.C.	NEXT TRIP
801	338NC	400	408	417	422	432	440	451	500	507	520
802	408NC	430	438	447	452	502	510	521	530	537	600
803	428NC	450	458	507	512	522	530	541	550	557	620
805	448NC	510	518	527	532	542	550	601	610	617	640
806	508NC	530	538	547	552	602	610	621	630	637	700
808	528NC	550	558	607	612	622	630	641	650	657	720
809	548NC	610	618	628	634	645	654	706	716	723	740
804		630	638	648	654	705	714	726	736	743	800
807		650	658	708	714	725	734	746	756	803	820
801		710	719	729	735	747	756	808	818	826	840
802		730	739	749	755	807	816	828	838	846	900
803		750	759	809	815	827	836	848	858	906	920
805		810	819	829	835	847	856	908	918	926	940
806		830	839	849	855	907	916	928	938	946	1000
808		850	859	909	915	927	936	948	958	1006	1020
809		910	918	928	934	946	956	1008	1017	1024	1040
804		930	938	948	954	1006	1016	1028	1037	1044	1100
801		950	958	1008	1014	1026	1036	1048	1057	1104	1120
807		1010	1018	1028	1034	1046	1056	1108	1117	1124	1140
802		1030	1038	1048	1054	1106	1116	1128	1137	1144	1200
803		1050	1058	1108	1114	1126	1136	1148	1157	1204	1220
805		1110	1118	1128	1134	1146	1156	1208	1217	1224	1240
806		1130	1138	1148	1154	1206	1216	1228	1237	1244	100
808		1150	1158	1208	1214	1226	1236	1248	1257	104	120
809		1210	1219	1229	1235	1247	1257	109	119	127	140
804		1230	1239	1249	1255	107	117	129	139	147	200
801		1250	1259	109	115	127	137	149	159	207	220
807		110	119	129	135	147	157	209	219	227	240
802		130	139	149	155	207	217	229	239	247	300
803		150	159	209	215	227	237	249	259	307	320
805		210	219	229	235	247	257	309	319	327	340
806		230	239	249	256	309	319	331	342	350	400
808		250	259	309	316	329	339	351	402	410	420
809		310	319	329	336	349	359	411	422	430	440
804		330	339	349	356	409	419	431	442	450	500
801		350	359	409	416	429	439	451	502	510	520
807		410	419	429	436	449	459	511	522	530	540
802		430	439	449	456	509	519	531	542	550	600
803		450	459	509	516	529	539	551	602	610	620
805		510	519	529	536	549	559	611	622	630	640

**036 - Kempwood**  
EFFECTIVE: DRAFT

WESTBOUND

**WEEKDAY**

BLOCK NO.	PULL OUT	KASH T.C.	CROS JENS	N.L. T.C.	YALE CROS	34TH ELLA	34TH ANT.	KEMP BING	GESS KEMP	WEPK CLAY	NEXT TRIP
804	437NG	500	506	515	522	531	542	548	557	604	630
801		520	526	535	542	551	602	608	617	624	650
807	517NG	540	546	555	602	611	622	628	637	644	710
802		600	606	616	624	633	644	650	659	707	730
803		620	626	636	644	653	704	710	719	727	750
805		640	646	656	704	713	724	730	739	747	810
806		700	706	716	724	733	744	750	759	807	830
808		720	726	736	744	753	804	810	819	827	850
809		740	746	756	804	813	824	830	839	847	910
804		800	806	816	824	833	844	850	859	907	930
801		820	826	836	844	853	904	910	919	927	950
807		840	846	856	904	913	924	930	939	947	1010
802		900	906	917	926	935	946	952	1001	1009	1030
803		920	926	937	946	955	1006	1012	1021	1029	1050
805		940	946	957	1006	1015	1026	1032	1041	1049	1110
806		1000	1006	1017	1026	1035	1046	1052	1101	1109	1130
808		1020	1026	1037	1046	1055	1106	1112	1121	1129	1150
809		1040	1046	1057	1106	1115	1126	1132	1141	1149	1210
804		1100	1106	1117	1126	1135	1146	1152	1201	1209	1230
801		1120	1126	1137	1146	1155	1206	1212	1221	1229	1250
807		1140	1146	1157	1206	1215	1226	1232	1241	1249	110
802		1200	1206	1218	1228	1237	1249	1255	104	112	130
803		1220	1226	1238	1248	1257	109	115	124	132	150
805		1240	1246	1258	108	117	129	135	144	152	210
806		100	106	118	128	137	149	155	204	212	230
808		120	126	138	148	157	209	215	224	232	250
809		140	146	158	208	217	229	235	244	252	310
804		200	207	220	230	240	253	300	310	318	330
801		220	227	240	250	300	313	320	330	338	350
807		240	247	300	310	320	333	340	350	358	410
802		300	307	320	330	340	353	400	410	418	430
803		320	327	340	350	400	413	420	430	438	450
805		340	347	401	411	421	434	442	452	500	510
806		400	407	421	431	441	454	502	512	520	530
808		420	427	441	451	501	514	522	532	540	550
809		440	447	501	511	521	534	542	552	600	610
804		500	506	518	528	538	550	557	607	615	630
801		520	526	538	548	558	610	617	627	635	650
807		540	546	558	608	618	630	637	647	655	710
802		600	606	617	626	635	647	653	703	710	730

**036 - Kempwood**

EFFECTIVE: DRAFT

EASTBOUND

**WEEKDAY**

BLOCK NO.	PULL OUT	WEPK CLAY	GESS KEMP	KEMP BING	34TH ANT.	34TH ELLA	YALE CROS	N.L. T.C.	CROS JENS	KASH T.C.	NEXT TRIP
806		530	539	549	556	608	618	630	641	648	700
808		550	559	609	616	628	638	650	701	708	720
809		610	619	629	636	648	658	710	721	728	740
804		630	638	648	654	705	714	725	736	743	800
801		650	658	708	714	725	734	745	756	803	820
807		710	718	728	734	745	754	805	816	823	840
802		730	738	748	754	804	812	823	833	840	900
803		750	758	808	814	824	832	843	853	900	920
805		810	818	828	834	844	852	903	913	920	940
806		830	838	848	854	904	912	923	933	940	1000
808		850	858	908	914	924	932	943	953	1000	1020
809		910	918	927	932	942	950	1001	1010	1017	1040
804		930	938	947	952	1002	1010	1021	1030	1037/	1100NF
801		950	958	1007	1012	1022	1030	1041	1050	1057	1110
802		1010	1018	1027	1032	1042	1050	1101	1110	1117	1140
803		1030	1038	1047	1052	1102	1110	1121	1130	1137	1210

**036 - Kempwood**  
EFFECTIVE: DRAFT

**WEEKDAY**

WESTBOUND

BLOCK NO.	PULL OUT	KASH T.C.	CROS JENS	N.L. T.C.	YALE CROS	34TH ELLA	34TH ANT.	KEMP BING	GESS KEMP	WEPK CLAY	NEXT TRIP
803		620	626	637	646	655	707	713	723	730	750
805		640	646	657	706	715	727	733	743	750	810
806		700	706	717	726	735	747	753	803	810	830
808		720	726	737	746	755	807	813	823	830	850
809		740	745	756	804	813	824	830	839	845	910
804		800	805	816	824	833	844	850	859	905	930
801		820	825	836	844	853	904	910	919	925	950
807		840	845	856	904	913	924	930	939	945/	1007ND
802		900	905	915	922	931	942	947	955	1001	1010
803		920	925	935	942	951	1002	1007	1015	1021	1030
805		940	945	955	1002	1011	1022	1027	1035	1041/	1103ND
806		1000	1005	1015	1022	1031	1042	1047	1055	1101/	1123ND
808		1020	1025	1035	1042	1051	1102	1107	1115	1121/	1143ND
809		1040	1045	1055	1102	1111	1122	1127	1135	1141/	1203ND
801		1110	1115	1125	1132	1141	1152	1157	1205	1211/	1233ND
802		1140	1145	1155	1202	1211	1222	1227	1235	1241/	103ND
803		1210	1215	1225	1232	1241	1252	1257	105	111/	133ND

**036 - Kempwood**

EFFECTIVE: DRAFT

TIME POINTS: EASTBOUND

WEPK & CLAY - WESTWAY PARK & CLAY  
 GESS & KEMP - GESSNER & KEMPWOOD  
 KEMP & BING - KEMPWOOD AND BINGLE  
 34TH & ANT. - 34TH ST. & ANTOINE  
 34TH & ELLA - 34TH ST. & ELLA  
 YALE & CROS - YALE ST & CROSSTIMBERS ST  
 N.L. & T.C. - NORTHLINE TC  
 CROS & JENS - JENSEN & CROSSTIMBERS  
 KASH & T.C. - KASHMERE TC

**SATURDAY**

WESTBOUND

KASH & T.C. - KASHMERE TC  
 CROS & JENS - JENSEN & CROSSTIMBERS  
 N.L. & T.C. - NORTHLINE TC  
 YALE & CROS - YALE ST & CROSSTIMBERS ST  
 34TH & ELLA - 34TH ST. & ELLA  
 34TH & ANT. - 34TH ST. & ANTOINE  
 KEMP & BING - KEMPWOOD AND BINGLE  
 GESS & KEMP - GESSNER & KEMPWOOD  
 WEPK & CLAY - WESTWAY PARK & CLAY

( ) RELIEF TRIP  
 / TO GARAGE

RUN NUMBERS & RELIEFS BY BLOCK:

BLOCK	ALL DAY BLOCKS		RELIEF TIME	LOC
	RUN NO'S			
801	3617-3619-3602	1104A- 359P		E-W
802	3605-3616	226P		E
803	3601-3614	139P		W
804	3603-3610	218P		W
805	3607-3618	238P		W
806	3609-3608	258P		W
807	3613-3606	319P		W
808	3611-3612	306P		E
809	3615-3604	339P		W
815	2605			

RELIEFS ARE MADE AT:

34TH ST. & ANTOINE

AM BLOCKS W/O RELIEFS		PM BLOCKS W/O RELIEFS	
BLOCK	RUN	BLOCK	RUN

**036 - Kempwood**  
EFFECTIVE: DRAFT

**SATURDAY**

EASTBOUND

BLOCK NO.	PULL OUT	WEPK CLAY	GESS KEMP	KEMP BING	34TH ANT.	34TH ELLA	YALE CROS	N.L. T.C.	CROS JENS	KASH T.C.	NEXT TRIP
815	408NC	430	437	445	451	500	508	517	525	531*	TO 026
801	438NC	500	507	515	521	530	538	547	555	601	610
802	458NC	520	527	535	541	550	558	607	615	621	630
803	518NC	540	547	555	601	610	618	627	635	641	650
804	538NC	600	608	617	623	632	640	650	659	706	730
805	558NC	620	628	637	643	652	700	710	719	726	750
806	618NC	640	648	657	703	712	720	730	739	746	810
807	638NC	700	708	717	723	733	741	751	801	808	830
809	658NC	720	728	737	743	753	801	811	821	828	850
801		740	748	757	803	813	821	831	841	848	910
802		800	808	817	823	833	841	851	901	908	930
803		820	828	837	843	853	901	911	921	928	950
808		840	848	857	903	913	921	931	941	948	1010
804		900	909	917	924	933	942	954	1004	1010	1030
805		920	929	937	944	953	1002	1014	1024	1030	1050
806		940	949	957	1004	1013	1022	1034	1044	1050	1110
807		1000	1009	1017	1024	1033	1042	1054	1104	1110	1130
809		1020	1029	1037	1044	1053	1102	1114	1124	1130	1150
801		1040	1049	1057	(1104)	1113	1122	1134	1144	1150	1210
802		1100	1109	1117	1124	1133	1142	1154	1204	1210	1230
803		1120	1129	1137	1144	1153	1202	1214	1224	1230	1250
808		1140	1149	1157	1204	1213	1222	1234	1244	1250	110
804		1200	1208	1217	1224	1234	1243	1257	108	114	130
805		1220	1228	1237	1244	1254	103	117	128	134	150
806		1240	1248	1257	104	114	123	137	148	154	210
807		100	108	117	124	134	143	157	208	214	230
809		120	128	137	144	154	203	217	228	234	250
801		140	148	157	204	214	223	237	248	254	310
802		200	209	219	(226)	237	246	300	312	319	330
803		220	229	239	246	257	306	320	332	339	350
808		240	249	259	(306)	317	326	340	352	359	410
804		300	309	319	326	337	346	400	412	419	430
805		320	329	339	346	357	406	420	432	439	450
806		340	349	359	406	417	426	440	452	459	510
807		400	409	419	426	437	446	500	512	519	530
809		420	429	439	446	457	506	520	532	539	550
801		440	449	459	506	517	526	540	552	559	610
802		500	508	517	523	533	542	554	605	612	630
803		520	528	537	543	553	602	614	625	632	650
808		540	548	557	603	613	622	634	645	652	710

**036 - Kempwood**  
EFFECTIVE: DRAFT

**SATURDAY**

WESTBOUND

BLOCK NO.	PULL OUT	KASH T.C.	CROS JENS	N.L. T.C.	YALE CROS	34TH ELLA	34TH ANT.	KEMP BING	GESS KEMP	WEPK CLAY	NEXT TRIP
801		610	616	626	634	643	652	657	706	712	740
802		630	636	646	654	703	712	717	726	732	800
803		650	656	706	714	723	732	737	746	752	820
808	647NG	710	716	726	734	743	752	757	806	812	840
804		730	736	746	754	803	812	817	826	832	900
805		750	756	806	814	823	832	837	846	852	920
806		810	816	828	837	846	856	902	911	917	940
807		830	836	848	857	906	916	922	931	937	1000
809		850	856	908	917	926	936	942	951	957	1020
801		910	916	928	937	946	956	1002	1011	1017	1040
802		930	936	948	957	1006	1016	1022	1031	1037	1100
803		950	956	1008	1017	1026	1036	1042	1051	1057	1120
808		1010	1016	1028	1037	1046	1056	1102	1111	1117	1140
804		1030	1036	1048	1057	1106	1117	1124	1133	1139	1200
805		1050	1056	1108	1117	1126	1137	1144	1153	1159	1220
806		1110	1116	1128	1137	1146	1157	1204	1213	1219	1240
807		1130	1136	1148	1157	1206	1217	1224	1233	1239	100
809		1150	1156	1208	1217	1226	1237	1244	1253	1259	120
801		1210	1216	1228	1237	1246	1257	104	113	119	140
802		1230	1237	1250	1259	108	119	126	135	142	200
803		1250	1257	110	119	128	(139)	146	155	202	220
808		110	117	130	139	148	159	206	215	222	240
804		130	137	149	158	207	(218)	224	233	240	300
805		150	157	209	218	227	(238)	244	253	300	320
806		210	217	229	238	247	(258)	304	313	320	340
807		230	237	249	258	308	(319)	325	334	341	400
809		250	257	309	318	328	(339)	345	354	401	420
801		310	317	329	338	348	(359)	405	414	421	440
802		330	337	349	358	408	419	425	434	441	500
803		350	357	409	418	428	439	445	454	501	520
808		410	417	429	438	448	459	505	514	521	540
804		430	437	449	458	508	519	525	534	541	600
805		450	457	509	518	528	539	545	554	601	620
806		510	516	527	536	545	555	601	610	617	640
807		530	536	547	556	605	615	621	630	637	700
809		550	556	607	616	625	635	641	650	657	720
801		610	616	627	636	645	655	701	710	717	740
802		630	636	647	656	705	715	721	730	737	800
803		650	656	707	716	725	735	741	750	757	820
808		710	716	727	736	745	755	801	810	817	840



**036 - Kempwood**

EFFECTIVE: DRAFT

EASTBOUND

**SATURDAY**

BLOCK NO.	PULL OUT	WEPK CLAY	GESS KEMP	KEMP BING	34TH ANT.	34TH ELLA	YALE CROS	N.L. T.C.	CROS JENS	KASH T.C.	NEXT TRIP
804		600	608	617	623	633	642	654	705	712	730
805		620	628	637	643	653	702	714	725	732	745
806		640	648	657	703	713	722	734	745	752	805
807		700	708	717	723	733	742	754	805	812	825
809		720	728	737	743	753	802	814	825	832	845
801		740	748	757	803	813	822	834	845	852	905
802		800	808	817	823	833	841	853	903	910	925
803		820	828	837	843	853	901	913	923	930	945
808		840	848	857	903	913	921	933	943	950	1005
804		900	907	915	921	931	939	950	1000	1006	1025
806		920	927	935	941	951	959	1010	1020	1026	1045
807		940	947	955	1001	1011	1019	1030	1040	1046	1105
809		1000	1007	1015	1021	1030	1038	1048	1058	1104	1125
801		1030	1037	1045	1051	1100	1108	1118	1128	1134	1155

**036 - Kempwood**  
EFFECTIVE: DRAFT

**SATURDAY**

WESTBOUND

BLOCK NO.	PULL OUT	KASH T.C.	CROS JENS	N.L. T.C.	YALE CROS	34TH ELLA	34TH ANT.	KEMP BING	GESS KEMP	WEPK CLAY	NEXT TRIP
804		730	736	747	756	805	815	821	830	837	900
805		745	751	802	811	820	830	836	845	852/	914ND
806		805	811	821	829	838	847	853	902	908	920
807		825	831	841	849	858	907	913	922	928	940
809		845	851	901	909	918	927	933	942	948	1000
801		905	911	921	929	938	947	953	1002	1008	1030
802		925	931	941	949	958	1007	1013	1022	1028/	1050ND
803		945	951	1001	1009	1018	1027	1033	1042	1048/	1110ND
808		1005	1011	1020	1027	1035	1043	1048	1057	1103/	1125ND
804		1025	1031	1040	1047	1055	1103	1108	1117	1123/	1145ND
806		1045	1051	1100	1107	1115	1123	1128	1137	1143/	1205ND
807		1105	1111	1120	1127	1135	1143	1148	1157	1203/	1225ND
809		1125	1131	1140	1147	1155	1203	1208	1217	1223/	1245ND
801		1155\$	1201	1210	1217	1225	1233	1238	1247	1253/	115ND

**036 - Kempwood**

EFFECTIVE: DRAFT

TIME POINTS: EASTBOUND

WEPK & CLAY - WESTWAY PARK & CLAY  
 GESS & KEMP - GESSNER & KEMPWOOD  
 KEMP & BING - KEMPWOOD AND BINGLE  
 34TH & ANT. - 34TH ST. & ANTOINE  
 34TH & ELLA - 34TH ST. & ELLA  
 YALE & CROS - YALE ST & CROSSTIMBERS ST  
 N.L. & T.C. - NORTHLINE TC  
 CROS & JENS - JENSEN & CROSSTIMBERS  
 KASH & T.C. - KASHMERE TC

**SUNDAY**

WESTBOUND

KASH & T.C. - KASHMERE TC  
 CROS & JENS - JENSEN & CROSSTIMBERS  
 N.L. & T.C. - NORTHLINE TC  
 YALE & CROS - YALE ST & CROSSTIMBERS ST  
 34TH & ELLA - 34TH ST. & ELLA  
 34TH & ANT. - 34TH ST. & ANTOINE  
 KEMP & BING - KEMPWOOD AND BINGLE  
 GESS & KEMP - GESSNER & KEMPWOOD  
 WEPK & CLAY - WESTWAY PARK & CLAY

( ) RELIEF TRIP  
 / TO GARAGE

RUN NUMBERS & RELIEFS BY BLOCK:

BLOCK	ALL DAY BLOCKS		RELIEF TIME	LOC
	RUN NO'S			
801	3617-3619-3602	1104A- 359P		E-W
802	3605-3616	226P		E
803	3601-3614	139P		W
804	3603-3610	218P		W
805	3607-3618	238P		W
806	3609-3608	258P		W
807	3613-3606	319P		W
808	3611-3612	306P		E
809	3615-3604	339P		W
815	2621			

RELIEFS ARE MADE AT:

34TH ST. & ANTOINE

AM BLOCKS W/O RELIEFS		PM BLOCKS W/O RELIEFS	
BLOCK	RUN	BLOCK	RUN

**036 - Kempwood**  
EFFECTIVE: DRAFT

**SUNDAY**

EASTBOUND

BLOCK NO.	PULL OUT	WEPK CLAY	GESS KEMP	KEMP BING	34TH ANT.	34TH ELLA	YALE CROS	N.L. T.C.	CROS JENS	KASH T.C.	NEXT TRIP
815	408NC	430	437	445	451	500	508	517	525	531*	TO 026
801	438NC	500	507	515	521	530	538	547	555	601	610
802	458NC	520	527	535	541	550	558	607	615	621	630
803	518NC	540	547	555	601	610	618	627	635	641	650
804	538NC	600	608	617	623	632	640	650	659	706	730
805	558NC	620	628	637	643	652	700	710	719	726	750
806	618NC	640	648	657	703	712	720	730	739	746	810
807	638NC	700	708	717	723	733	741	751	801	808	830
809	658NC	720	728	737	743	753	801	811	821	828	850
801		740	748	757	803	813	821	831	841	848	910
802		800	808	817	823	833	841	851	901	908	930
803		820	828	837	843	853	901	911	921	928	950
808		840	848	857	903	913	921	931	941	948	1010
804		900	909	917	924	933	942	954	1004	1010	1030
805		920	929	937	944	953	1002	1014	1024	1030	1050
806		940	949	957	1004	1013	1022	1034	1044	1050	1110
807		1000	1009	1017	1024	1033	1042	1054	1104	1110	1130
809		1020	1029	1037	1044	1053	1102	1114	1124	1130	1150
801		1040	1049	1057	(1104)	1113	1122	1134	1144	1150	1210
802		1100	1109	1117	1124	1133	1142	1154	1204	1210	1230
803		1120	1129	1137	1144	1153	1202	1214	1224	1230	1250
808		1140	1149	1157	1204	1213	1222	1234	1244	1250	110
804		1200	1208	1217	1224	1234	1243	1257	108	114	130
805		1220	1228	1237	1244	1254	103	117	128	134	150
806		1240	1248	1257	104	114	123	137	148	154	210
807		100	108	117	124	134	143	157	208	214	230
809		120	128	137	144	154	203	217	228	234	250
801		140	148	157	204	214	223	237	248	254	310
802		200	209	219	(226)	237	246	300	312	319	330
803		220	229	239	246	257	306	320	332	339	350
808		240	249	259	(306)	317	326	340	352	359	410
804		300	309	319	326	337	346	400	412	419	430
805		320	329	339	346	357	406	420	432	439	450
806		340	349	359	406	417	426	440	452	459	510
807		400	409	419	426	437	446	500	512	519	530
809		420	429	439	446	457	506	520	532	539	550
801		440	449	459	506	517	526	540	552	559	610
802		500	508	517	523	533	542	554	605	612	630
803		520	528	537	543	553	602	614	625	632	650
808		540	548	557	603	613	622	634	645	652	710

**036 - Kempwood**  
EFFECTIVE: DRAFT

**SUNDAY**

WESTBOUND

BLOCK NO.	PULL OUT	KASH T.C.	CROS JENS	N.L. T.C.	YALE CROS	34TH ELLA	34TH ANT.	KEMP BING	GESS KEMP	WEPK CLAY	NEXT TRIP
801		610	616	626	634	643	652	657	706	712	740
802		630	636	646	654	703	712	717	726	732	800
803		650	656	706	714	723	732	737	746	752	820
808	647NG	710	716	726	734	743	752	757	806	812	840
804		730	736	746	754	803	812	817	826	832	900
805		750	756	806	814	823	832	837	846	852	920
806		810	816	828	837	846	856	902	911	917	940
807		830	836	848	857	906	916	922	931	937	1000
809		850	856	908	917	926	936	942	951	957	1020
801		910	916	928	937	946	956	1002	1011	1017	1040
802		930	936	948	957	1006	1016	1022	1031	1037	1100
803		950	956	1008	1017	1026	1036	1042	1051	1057	1120
808		1010	1016	1028	1037	1046	1056	1102	1111	1117	1140
804		1030	1036	1048	1057	1106	1117	1124	1133	1139	1200
805		1050	1056	1108	1117	1126	1137	1144	1153	1159	1220
806		1110	1116	1128	1137	1146	1157	1204	1213	1219	1240
807		1130	1136	1148	1157	1206	1217	1224	1233	1239	100
809		1150	1156	1208	1217	1226	1237	1244	1253	1259	120
801		1210	1216	1228	1237	1246	1257	104	113	119	140
802		1230	1237	1250	1259	108	119	126	135	142	200
803		1250	1257	110	119	128	(139)	146	155	202	220
808		110	117	130	139	148	159	206	215	222	240
804		130	137	149	158	207	(218)	224	233	240	300
805		150	157	209	218	227	(238)	244	253	300	320
806		210	217	229	238	247	(258)	304	313	320	340
807		230	237	249	258	308	(319)	325	334	341	400
809		250	257	309	318	328	(339)	345	354	401	420
801		310	317	329	338	348	(359)	405	414	421	440
802		330	337	349	358	408	419	425	434	441	500
803		350	357	409	418	428	439	445	454	501	520
808		410	417	429	438	448	459	505	514	521	540
804		430	437	449	458	508	519	525	534	541	600
805		450	457	509	518	528	539	545	554	601	620
806		510	516	527	536	545	555	601	610	617	640
807		530	536	547	556	605	615	621	630	637	700
809		550	556	607	616	625	635	641	650	657	720
801		610	616	627	636	645	655	701	710	717	740
802		630	636	647	656	705	715	721	730	737	800
803		650	656	707	716	725	735	741	750	757	820
808		710	716	727	736	745	755	801	810	817	840

**036 - Kempwood**

EFFECTIVE: DRAFT

EASTBOUND

**SUNDAY**

BLOCK NO.	PULL OUT	WEPK CLAY	GESS KEMP	KEMP BING	34TH ANT.	34TH ELLA	YALE CROS	N.L. T.C.	CROS JENS	KASH T.C.	NEXT TRIP
804		600	608	617	623	633	642	654	705	712	730
805		620	628	637	643	653	702	714	725	732	745
806		640	648	657	703	713	722	734	745	752	805
807		700	708	717	723	733	742	754	805	812	825
809		720	728	737	743	753	802	814	825	832	845
801		740	748	757	803	813	822	834	845	852	905
802		800	808	817	823	833	841	853	903	910	925
803		820	828	837	843	853	901	913	923	930	945
808		840	848	857	903	913	921	933	943	950	1005
804		900	907	915	921	931	939	950	1000	1006	1025
806		920	927	935	941	951	959	1010	1020	1026	1045
807		940	947	955	1001	1011	1019	1030	1040	1046	1105
809		1000	1007	1015	1021	1030	1038	1048	1058	1104	1125
801		1030	1037	1045	1051	1100	1108	1118	1128	1134	1155

**036 - Kempwood**  
EFFECTIVE: DRAFT

**SUNDAY**

WESTBOUND

BLOCK NO.	PULL OUT	KASH T.C.	CROS JENS	N.L. T.C.	YALE CROS	34TH ELLA	34TH ANT.	KEMP BING	GESS KEMP	WEPK CLAY	NEXT TRIP
804		730	736	747	756	805	815	821	830	837	900
805		745	751	802	811	820	830	836	845	852/	914ND
806		805	811	821	829	838	847	853	902	908	920
807		825	831	841	849	858	907	913	922	928	940
809		845	851	901	909	918	927	933	942	948	1000
801		905	911	921	929	938	947	953	1002	1008	1030
802		925	931	941	949	958	1007	1013	1022	1028/	1050ND
803		945	951	1001	1009	1018	1027	1033	1042	1048/	1110ND
808		1005	1011	1020	1027	1035	1043	1048	1057	1103/	1125ND
804		1025	1031	1040	1047	1055	1103	1108	1117	1123/	1145ND
806		1045	1051	1100	1107	1115	1123	1128	1137	1143/	1205ND
807		1105	1111	1120	1127	1135	1143	1148	1157	1203/	1225ND
809		1125	1131	1140	1147	1155	1203	1208	1217	1223/	1245ND
801		1155\$	1201	1210	1217	1225	1233	1238	1247	1253/	115ND

**079 - Irvington**

EFFECTIVE: DRAFT

TIME POINTS: SOUTHBOUND

ALDN & WSTF - ALDINE & WESTFIELD  
 N.L. & T.C. - NORTHLINE TC  
 IRVIN & CAVA - IRVINGTON & CAVALCADE  
 FULT & QUIT - FULTON ST & QUITMAN ST  
 BURN & T.C. - BURNETT TC

**WEEKDAY**

NORTHBOUND

BURN & T.C. - BURNETT TC  
 FULT & QUIT - FULTON ST & QUITMAN ST  
 IRVIN & CAVA - IRVINGTON & CAVALCADE  
 N.L. & T.C. - NORTHLINE TC  
 ALDN & WSTF - ALDINE & WESTFIELD

( ) RELIEF TRIP  
 / TO GARAGE

RUN NUMBERS & RELIEFS BY BLOCK:

BLOCK	RUN NO'S	ALL DAY BLOCKS	RELIEF TIME	LOC
801	7903			
802	7901			

AM BLOCKS W/O RELIEFS		
BLOCK	RUN	RELIEFS

PM BLOCKS W/O RELIEFS		
BLOCK	RUN	RELIEFS

RELIEFS ARE MADE AT:



**079 - Irvington**  
EFFECTIVE: DRAFT

**WEEKDAY**

SOUTHBOUND

NORTHBOUND

BLOCK NO.	PULL OUT	ALDN WSTF	N.L. T.C.	IRVIN CAVA	FULT QUIT	BURN T.C.	NEXT TRIP	BLOCK NO.	PULL OUT	BURN T.C.	FULT QUIT	IRVIN CAVA	N.L. T.C.	ALDN WSTF	NEXT TRIP
801	600	621	633	639	644	700	801	440NC	500	504	509	520	544	600	
802	700	722	735	742	748	800	802	540NC	600	604	609	620	644	700	
801	800	822	835	842	848	900	801		700	705	710	722	747	800	
802	900	922	935	941	946	1000	802		800	805	810	822	847	900	
801	1000	1022	1035	1041	1046	1100	801		900	905	911	924	949	1000	
802	1100	1122	1135	1141	1146	1200	802		1000	1005	1011	1024	1049	1100	
801	1200	1223	1237	1244	1249	100	801		1100	1105	1111	1124	1149	1200	
802	100	123	137	144	149	200	802		1200	1205	1211	1224	1249	100	
801	200	223	237	245	250	300	801		100	105	111	125	150	200	
802	300	323	337	345	350	400	802		200	205	211	225	250	300	
801	400	424	438	446	452	500	801		300	305	312	325	352	400	
802	500	524	538	546	552	600	802		400	405	412	425	452	500	
801	600	622	636	643	648	700	801		500	505	512	525	550	600	
802	700	722	736	743	748	800	802		600	605	611	623	647	700	
801	800	821	834	840	845	900	801		700	705	711	723	747	800	
802	900	920	933	939	943/	1003NB	802		800	804	809	820	842	900	
							801		900	903	907	917	938/	1008NE	

**079 - Irvington**

EFFECTIVE: DRAFT

TIME POINTS: SOUTHBOUND

ALDN & WSTF - ALDINE & WESTFIELD  
 N.L. & T.C. - NORTHLINE TC  
 IRVIN & CAVA - IRVINGTON & CAVALCADE  
 FULT & QUIT - FULTON ST & QUITMAN ST  
 BURN & T.C. - BURNETT TC

**SATURDAY**

NORTHBOUND

BURN & T.C. - BURNETT TC  
 FULT & QUIT - FULTON ST & QUITMAN ST  
 IRVIN & CAVA - IRVINGTON & CAVALCADE  
 N.L. & T.C. - NORTHLINE TC  
 ALDN & WSTF - ALDINE & WESTFIELD

( ) RELIEF TRIP  
 / TO GARAGE

RUN NUMBERS & RELIEFS BY BLOCK:

BLOCK	RUN NO'S	ALL DAY BLOCKS	RELIEF TIME	LOC
201	7901-7904		1247P	S
202	7903-7902		147P	S

RELIEFS ARE MADE AT:

BURNETT TC

(SOUTHBOUND)

AM BLOCKS W/O RELIEFS		PM BLOCKS W/O RELIEFS	
BLOCK	RUN	BLOCK	RUN

AM BLOCKS W/O RELIEFS		PM BLOCKS W/O RELIEFS	
BLOCK	RUN	BLOCK	RUN

**079 - Irvington**  
EFFECTIVE: DRAFT

**SATURDAY**

SOUTHBOUND

BLOCK NO.	PULL OUT	ALDN WSTF	N.L. T.C.	IRVIN CAVA	FULT QUIT	BURN T.C.	NEXT TRIP
201	600	619	631	638	642	700	
202	700	720	732	739	744	800	
201	800	820	832	839	844	900	
202	900	921	933	940	945	1000	
201	1000	1021	1034	1042	1047	1100	
202	1100	1121	1134	1142	1147	1200	
201	1200	1221	1234	1242	(1247)	100	
202	100	121	134	142	(147)	200	
201	200	222	235	243	249	300	
202	300	322	335	343	349	400	
201	400	422	435	443	449	500	
202	500	520	532	539	544	600	
201	600	620	631	637	641	700	
202	700	720	731	737	741	800	
201	800	820	830	835	839/	859PB	
202	900	920	930	935	939/	959PB	

NORTHBOUND

BLOCK NO.	PULL OUT	BURN T.C.	FULT QUIT	IRVIN CAVA	N.L. T.C.	ALDN WSTF	NEXT TRIP
201	440PA	500	504	509	519	540	600
202	540PA	600	604	609	619	640	700
201		700	705	711	722	743	800
202		800	805	811	822	843	900
201		900	905	911	923	945	1000
202		1000	1005	1011	1023	1045	1100
201		1100	1106	1113	1126	1150	1200
202		1200	1206	1213	1226	1250	100
201		100	106	113	126	150	200
202		200	205	211	224	248	300
201		300	305	311	324	348	400
202		400	405	411	424	448	500
201		500	505	511	523	546	600
202		600	605	610	622	644	700
201		700	705	710	721	742	800
202		800	805	810	821	842	900

**079 - Irvington**

EFFECTIVE: DRAFT

TIME POINTS: SOUTHBOUND

ALDN & WSTF - ALDINE & WESTFIELD  
 N.L. & T.C. - NORTHLINE TC  
 IRVIN & CAVA - IRVINGTON & CAVALCADE  
 FULT & QUIT - FULTON ST & QUITMAN ST  
 BURN & T.C. - BURNETT TC

**SUNDAY**

NORTHBOUND

BURN & T.C. - BURNETT TC  
 FULT & QUIT - FULTON ST & QUITMAN ST  
 IRVIN & CAVA - IRVINGTON & CAVALCADE  
 N.L. & T.C. - NORTHLINE TC  
 ALDN & WSTF - ALDINE & WESTFIELD

( ) RELIEF TRIP  
 / TO GARAGE

RUN NUMBERS & RELIEFS BY BLOCK:

BLOCK	RUN NO'S	ALL DAY BLOCKS	RELIEF TIME	LOC
201				
202				

BLOCK	RUN	AM BLOCKS W/O RELIEFS	BLOCK	RUN

BLOCK	RUN	PM BLOCKS W/O RELIEFS	BLOCK	RUN

RELIEFS ARE MADE AT:

**079 - Irvington**  
EFFECTIVE: DRAFT

**SUNDAY**

SOUTHBOUND

NORTHBOUND

BLOCK NO.	PULL OUT	ALDN WSTF	N.L. T.C.	IRVIN CAVA	FULT QUIT	BURN T.C.	NEXT TRIP	BLOCK NO.	PULL OUT	BURN T.C.	FULT QUIT	IRVIN CAVA	N.L. T.C.	ALDN WSTF	NEXT TRIP
201	600	619	631	638	642	700	700	201	440PA	500	504	509	519	540	600
202	700	720	732	739	744	800	800	202	540PA	600	604	609	619	640	700
201	800	820	832	839	844	900	900	201		700	705	711	722	743	800
202	900	921	933	940	945	1000	1000	202		800	805	811	822	843	900
201	1000	1021	1034	1042	1047	1100	1100	201		900	905	911	923	945	1000
202	1100	1121	1134	1142	1147	1200	1200	202		1000	1005	1011	1023	1045	1100
201	1200	1221	1234	1242	1247	100	100	201		1100	1106	1113	1126	1150	1200
202	100	121	134	142	147	200	200	202		1200	1206	1213	1226	1250	100
201	200	222	235	243	249	300	300	201		100	106	113	126	150	200
202	300	322	335	343	349	400	400	202		200	205	211	224	248	300
201	400	422	435	443	449	500	500	201		300	305	311	324	348	400
202	500	520	532	539	544	600	600	202		400	405	411	424	448	500
201	600	620	631	637	641	700	700	201		500	505	511	523	546	600
202	700	720	731	737	741	800	800	202		600	605	610	622	644	700
201	800	820	830	835	839/	859PB	859PB	201		700	705	710	721	742	800
202	900	920	930	935	939/	959PB	959PB	202		800	805	810	821	842	900



**January 2025 Service Change**

- 48 - Market Current Route
- 48 - Market Proposed Detour
- St. Emanuel St Drainage Project

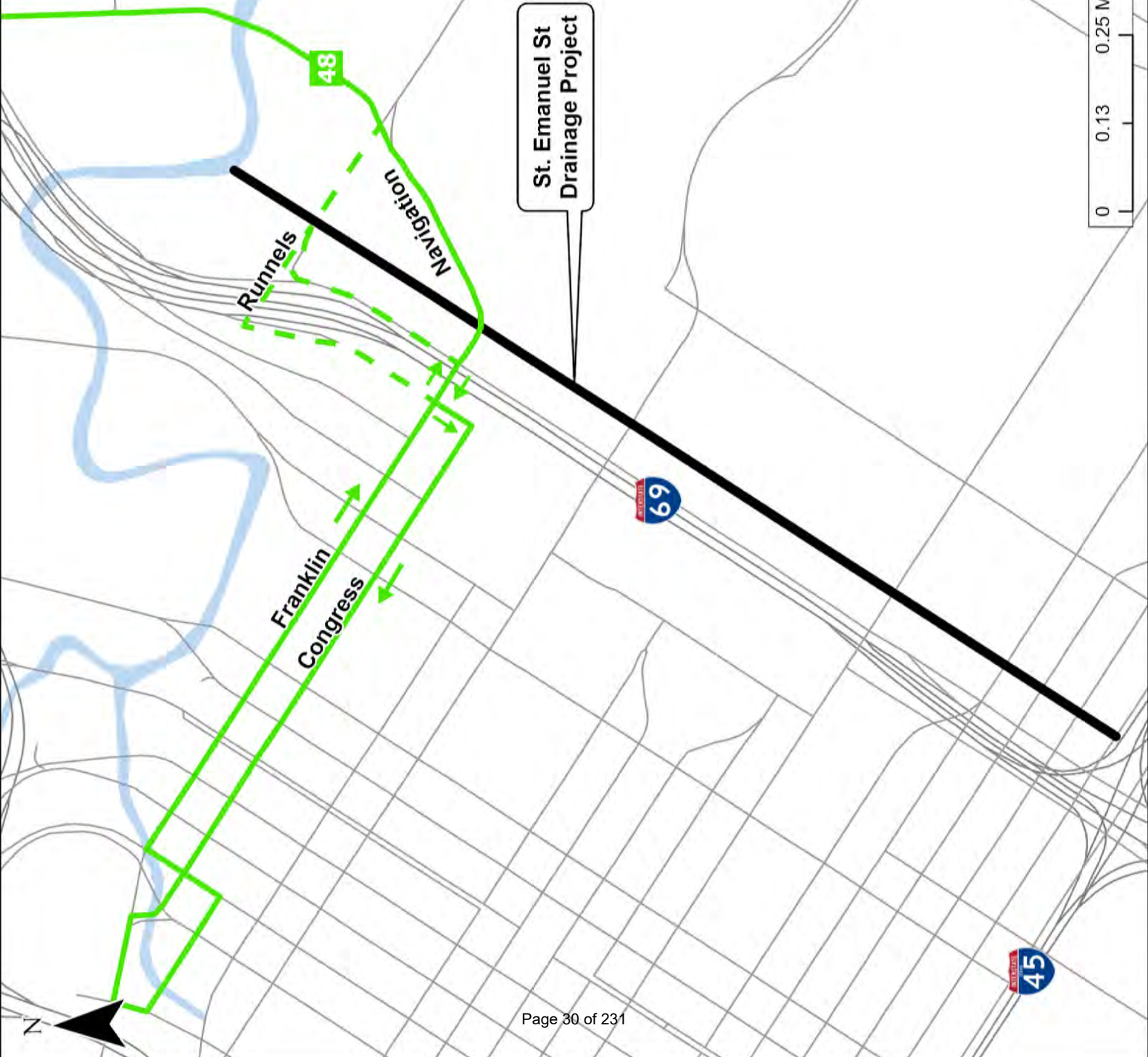
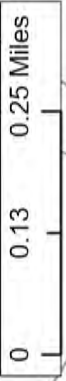

There is no schedule change associated with this route change.



**January 2025 Service Change**

- 255 Kingwood Park and Ride
- Park and Ride lot

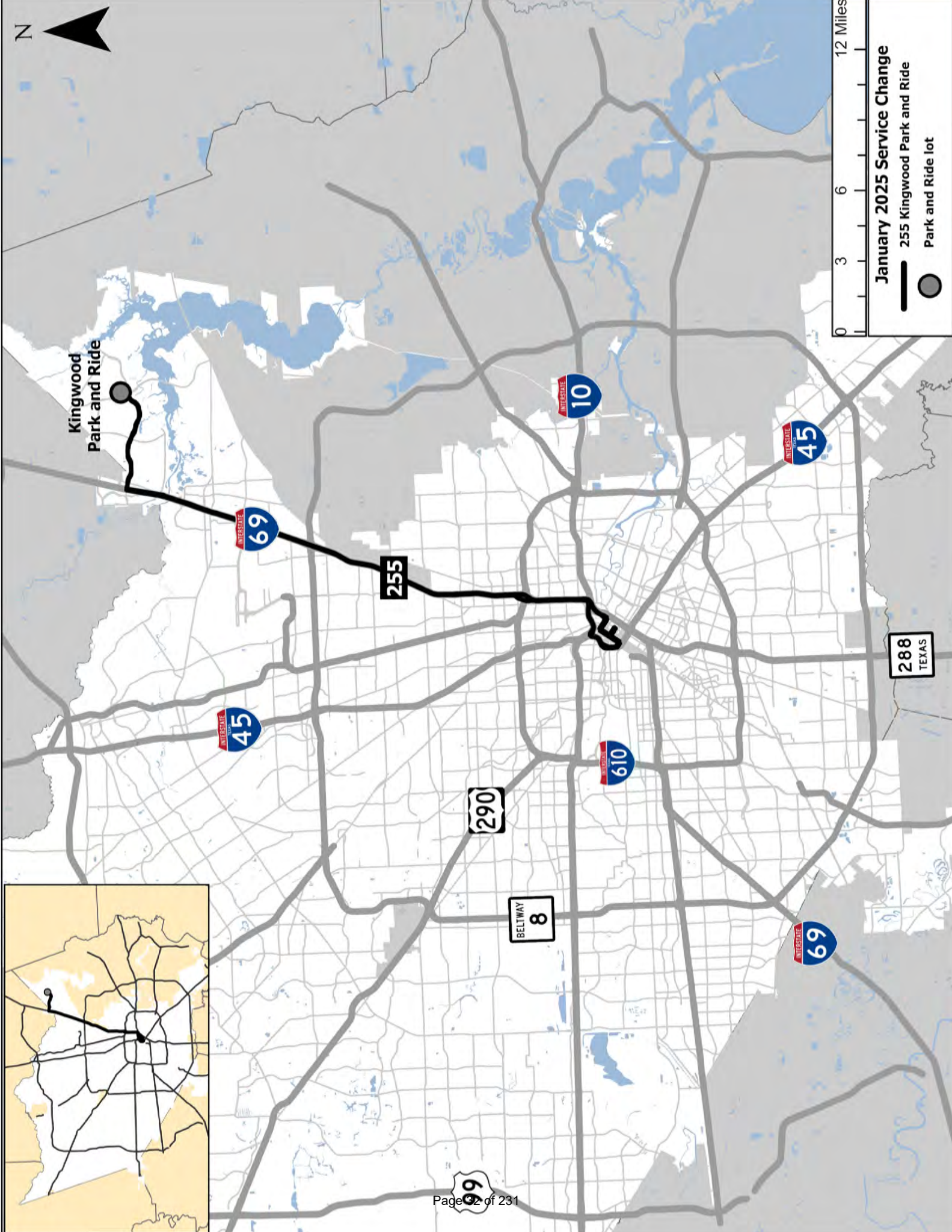

Kingwood  
Park and Ride

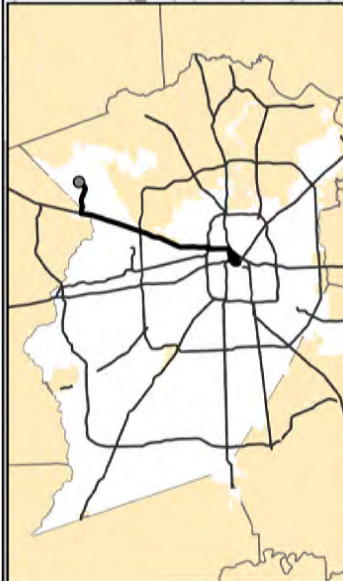



**255 - KINGWOOD P&R**

EFFECTIVE: DRAFT

TIME POINTS: OUTBOUND

SMIT & STJP - ST. JOSEPH PKY & SMITH  
 JEFF & LA. - JEFFERSON & LOUISIANA  
 TRAV & DALL - TRAVIS & DALLAS  
 TRAV & TEX. - TRAVIS & TEXAS  
 FRNK & LABR - FRANKLIN & LABRANCH  
 KINGW & P&R - KINGWOOD P&R

**WEEKDAY**

INBOUND

KINGW & P&R - KINGWOOD P&R  
 JEFF & LA. - JEFFERSON & LOUISIANA  
 CONG & CRAW - CONGRESS & CRAWFORD  
 CAP. & MILM - MILAM & CAPITOL  
 MILM & LAMR - MILAM & LAMAR  
 SMIT & STJP - ST. JOSEPH PKY & SMITH

( ) RELIEF TRIP  
 / TO GARAGE

RUN NUMBERS & RELIEFS BY BLOCK:

ALL DAY BLOCKS			
BLOCK	RUN NOS	RELIEF TIME	LOC
417	25501		

AM BLOCKS W/O RELIEFS			
BLOCK	RUN	BLOCK	RUN
421	25515	425	25507
422	25513	426	25509
423	25503	427	25511
424	25505		

PM BLOCKS W/O RELIEFS			
BLOCK	RUN	BLOCK	RUN
451	25504	455	25510
452	25516	456	25508
453	25514	457	25506
454	25512	458	25502

RELIEFS ARE MADE AT:

**255 - KINGWOOD P&R**  
EFFECTIVE: DRAFT

**WEEKDAY**

OUTBOUND

INBOUND

BLOCK NO.	PULL OUT	SMIT STJP	JEFF LA.	TRAV DALL	TRAV TEX.	TRAV TEX.	FRNK LABR	KNGW P&R	KNGW NEXT TRIP	BLOCK NO.	PULL OUT	KNGW P&R	JEFF LA.	CONG CRAW	CAP. MILM	MILM LAMR	SMIT STJP	NEXT TRIP
421		547	.	.	.	.	.	627	700	421	415KA	500T	.	532	538	541	547	547
422		602	.	.	.	.	.	642	715	422	430KA	515T	.	547	553	556	602	602
417		619	.	.	.	.	.	659	730	417	445KA	530T	.	604	610	613	619	619
423		634	.	.	.	.	.	714	745	423	500KA	545T	.	619	625	628	634	634
424		650	.	.	.	.	.	730	800	424	515KA	600T	.	634	641	644	650	650
425		705	.	.	.	.	.	745	815	425	530KA	615T	.	649	656	659	705	705
426		722	.	.	.	.	.	802	830	426	545KA	630T	.	705	712	715	722	722
427		737	.	.	.	.	.	817	845	427	600KA	645T	.	720	727	730	737	737
421		755	.	.	.	.	.	835	900	421		700T	.	736	745	748	755	755
417		824	.	.	.	.	.	904%	TO 259	422		715T	.	751	800	803	810/	825KH
452	250KB		305	311	316	319T	319T	357	357	417		730T	.	806	815	818	824	824
453	305KB		320	326	331	334T	334T	412	412	423		745T	.	821	830	833	839/	854KH
454	320KB		335	341	346	349T	349T	427	427	424		800T	.	836	845	848	854/	909KH
455	335KB		350	356	401	404T	404T	442	442	425		815T	.	851	858	901	907/	922KH
456	350KB		405	412	417	420T	420T	458	458	426		830T	.	906	913	916	922/	937KH
457	405KB		420	427	432	435T	435T	513	513	427		845T	.	921	928	931	937/	952KH
451			435	442	448	451T	451T	531	531	421		900T	.	936	943	946	952/	1007KH
458	435KB		450	457	503	506T	506T	546	546	451	238KA	323	405					435
452			505	512	520	523T	523T	603	603	452		357	439					505
453			520	527	535	538T	538T	618/	658KE	453		412	454					520
454			535	542	550	553T	553T	633/	713KE	454		427	509					535
455			550	556	602	605T	605T	645/	725KE	455		442	524					550
456			605	611	617	620T	620T	700/	740KE	456		458	540					605
457			620	626	632	635T	635T	715/	755KE	457		513	555					620
451			635	641	647	650T	650T	730/	810KE	451		531	613					635
458			650	656	702	705T	705T	745/	825KE	458		546	628					650
452			705	711	717	720T	720T	800/	840KE	452		603	645					705



0 2.5 5 10 Miles

### January 2025 Service Change

— 256 Eastex Park and Ride

● Park and Ride lot

Eastex  
Park and Ride



256



288  
TEXAS



290



BELWAY  
8



99



**WEEKDAY**

**256 - Eastex P&R**  
 EFFECTIVE: DRAFT

TIME POINTS: OUTBOUND

SJK & LA. - ST. JOSEPH PKWY & LOUISIANA  
 JEFF & LA. - JEFFERSON & LOUISIANA  
 TRAV & DALL - TRAVIS & DALLAS  
 TRAV & TEX. - TRAVIS & TEXAS  
 FRNK & LABR - FRANKLIN & LABRANCH  
 ESTX & P&R - EASTEX P&R

INBOUND

ESTX & P&R - EASTEX P&R  
 CONG & CRAW - CONGRESS & CRAWFORD  
 CAP. & MILM - MILAM & CAPITOL  
 MILM & LAMR - MILAM & LAMAR  
 SJK & LA. - ST. JOSEPH PKWY & LOUISIANA  
 JEFF & LA. - JEFFERSON & LOUISIANA

( ) RELIEF TRIP  
 / TO GARAGE

RUN NUMBERS & RELIEFS BY BLOCK:

BLOCK	ALL DAY BLOCKS			AM BLOCKS W/O RELIEFS			PM BLOCKS W/O RELIEFS		
	RUN NOS	RELIEF TIME	LOC	BLOCK	RUN	BLOCK	RUN	BLOCK	RUN
415	25601			421	25607	423	25605	451	25602
416	25603			422	25611	424	25609	452	25606
									453
									454
									25604
									25608

RELIEFS ARE MADE AT:

**256 - Eastex P&R**  
EFFECTIVE: DRAFT

**WEEKDAY**

OUTBOUND

INBOUND

BLOCK NO.	PULL OUT	SJPK LA.	JEFF LA.	TRAV DALL	TRAV TEX.	TRAV LABR	FRNK LABR	ESTX P&R	NEXT TRIP	BLOCK NO.	PULL OUT	ESTX P&R	CONG CRAW	CAP. MILM	MILM LAMR	SJPK LA.	JEFF LA.	NEXT TRIP
421		548	.	.	.	.	.	613	639	421	506KA	524	538	543	545	548		548
422		603	.	.	.	.	.	628	656	422	521KA	539	553	558	600	603		603
415		618	.	.	.	.	.	643	711	415	536KA	554	608	613	615	618		618
423		633	.	.	.	.	.	658	726	423	551KA	609	623	628	630	633		633
424		648	.	.	.	.	.	713	741	424	606KA	624	638	643	645	648		648
421		705	.	.	.	.	.	730	754	421		639	654	700	702	705		705
422		722	.	.	.	.	.	747	809	422		656	711	717	719	722		722
415		737	.	.	.	.	.	802	824	415		711	726	732	734	737		737
423		752	.	.	.	.	.	817	839	423		726	741	747	749	752		752
424		805	.	.	.	.	.	830	854	424		741	755	800	802	805		805
421		818	.	.	.	.	.	843	909	421		754	808	813	815	818		818
422		833	.	.	.	.	.	858	924	422		809	823	828	830	833		833
451	250KB		305T	308	311	315	315	331	331	415		824	838	843	845	848&		TO 259
452	305KB		320T	323	326	330	330	346	346	423		839	853	858	900	903/		918KC
453	320KB		335T	338	341	345	345	401	401	424		854	908	913	915	918/		933KC
416	FR 259		350T	353	356	400	400	416	416	421		909	923	928	930	933/		948KC
454	350KB		405T	408	411	415	415	431	431	422		924	938	943	945	948/&		1003KC
451			420T	423	426	430	430	446	446	451		331	.	.	.	.	356	420
452			435T	438	442	446	446	503	503	452		346	.	.	.	.	411	435
453			450T	453	457	501	501	518	518	453		401	.	.	.	.	426	450
416			505T	508	512	516	516	533	533	416		416	.	.	.	.	441	505
454			520T	523	527	531	531	548	548	454		431	.	.	.	.	456	520
451			535T	538	541	545	545	601	601	451		446	.	.	.	.	511	535
452			550T	553	556	600	600	616	616	452		503	.	.	.	.	528	550
453			605T	608	611	615	615	631/	648KD	453		518	.	.	.	.	543	605
416			620T	623	626	630	630	646/	703KD	416		533	.	.	.	.	558	620
454			635T	638	641	645	645	701/	718KD	454		548	.	.	.	.	613	635
451			650T	653	656	700	700	716/	733KD	451		601	.	.	.	.	626	650
452			705T	708	711	715	715	731/	748KD	452		616	.	.	.	.	641	705

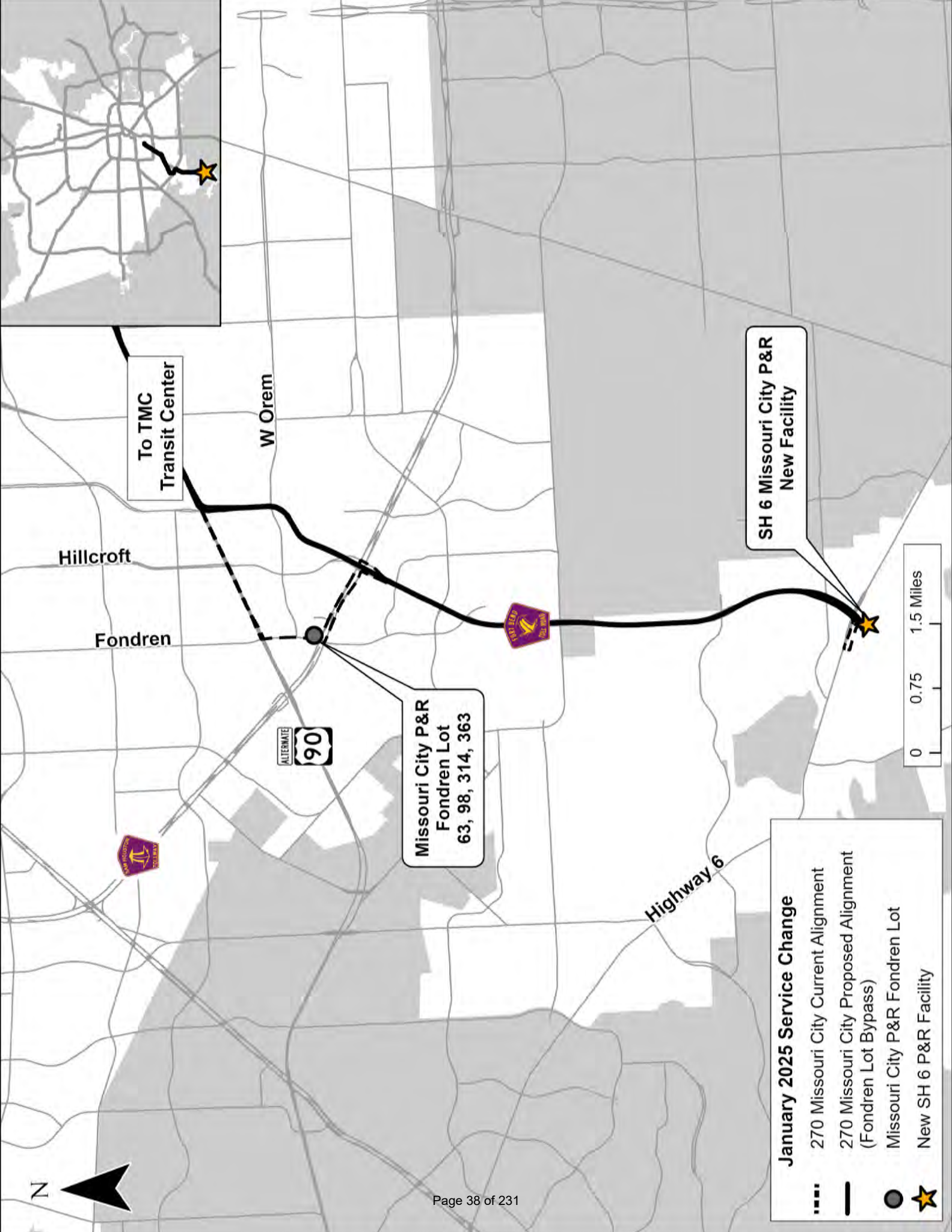

To TMC  
Transit Center

W Orem

Hillcroft

Fondren

ALTERNATE  
90

Missouri City P&R  
Fondren Lot  
63, 98, 314, 363

Highway 6

SH 6 Missouri City P&R  
New Facility

0 0.75 1.5 Miles

- January 2025 Service Change**
- 270 Missouri City Current Alignment
  - 270 Missouri City Proposed Alignment (Fondren Lot Bypass)
  - Missouri City P&R Fondren Lot
  - ★ New SH 6 P&R Facility



**270 - Missouri City - Fondren P&R**

**WEEKDAY**

EFFECTIVE: DRAFT

TIME POINTS: OUTBOUND

TMC & TC - TEXAS MEDICAL CENTER TC  
 M.C. & P&R - MISSOURI CITY P&R

INBOUND

M.C. & P&R - MISSOURI CITY P&R  
 TMC & TC - TEXAS MEDICAL CENTER TC

( ) RELIEF TRIP  
 / TO GARAGE

RUN NUMBERS & RELIEFS BY BLOCK:

ALL DAY BLOCKS			AM BLOCKS W/O RELIEFS		PM BLOCKS W/O RELIEFS	
BLOCK	RUN NO'S	RELIEF TIME	BLOCK	RUN	BLOCK	RUN
			521	525	551	555
			522	526	552	556
			523	527	553	
			524		554	

RELIEFS ARE MADE AT:

**270 - Missouri City - Fondren P&R**  
EFFECTIVE: DRAFT

**WEEKDAY**

OUTBOUND				INBOUND					
BLOCK NO.	PULL OUT	TMC TC	M.C. P&R	NEXT TRIP	BLOCK NO.	PULL OUT	M.C. P&R	TMC TC	NEXT TRIP
521		522	547	600	521	435HE	500	522	522
527		537	602	615	527	450HE	515	537	537
523		552	617	630	523	505HE	530	552	552
524		614	639	650	524	520HE	545	614	614
521		629	654	710	521		600	629	629
527		644	711	720	527		615	644	644
525		712	739	750	523		630	659/	714HB
526		732	759	810	525	615HE	640	712	712
522		802	829	840	524		650	722/	737HB
551	300HC	315	346	346	526	635HE	700	732	732
552	315HC	330	401	401	521		710	742/	757HB
553	330HC	345	417	417	527		720	752/	807HB
554	345HC	400	432	432	522	705HE	730	802	802
555	355HC	410	442/	507HF	525		750	822/	837HB
556	405HC	420	452	452	526		810	842/	857HB
551		430	507	507	522		840	905/	920HB
552		445	522	522	551		346	411	430
553		500	537	537	552		401	426	445
554		515	552	552	553		417	444	500
556		530	603/	628HF	554		432	459	515
551		545	618	618	556		452	519	530
552		600	628/	653HF	551		507	532	545
553		615	643	643	552		522	547	600
554		635	700	700	553		537	602	615
551		655	720	720	554		552	617	635
553		715	740/	805HF	551		618	641	655
554		735	800/	825HF	553		643	706	715
551		800	825/	850HF	554		700	723	735
					551		720	743	800



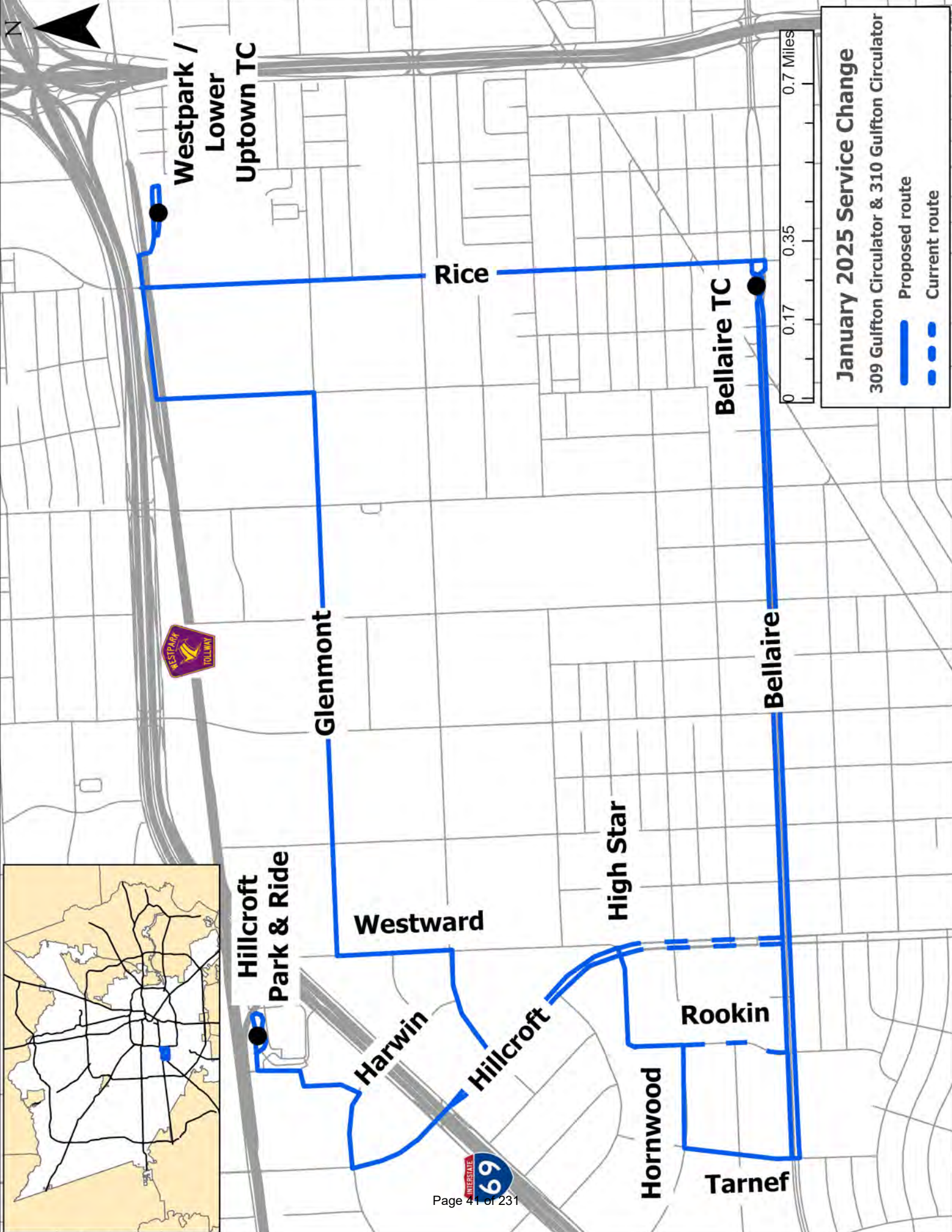

**January 2025 Service Change**  
 309 Gulfton Circulator & 310 Gulfton Circulator

- Proposed route
- - - Current route



There is no schedule change associated with this route change.

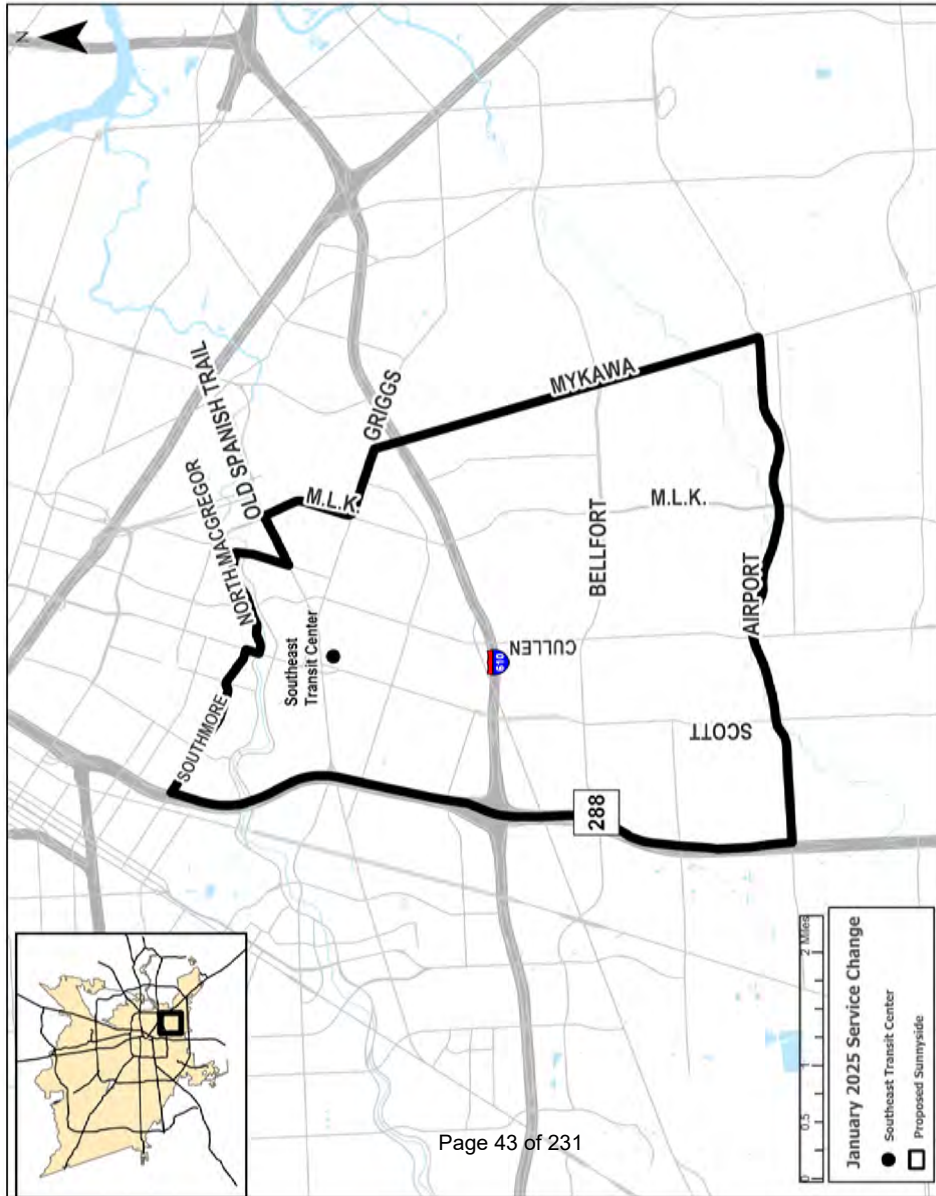

**329 Southeast / Sunnyside**

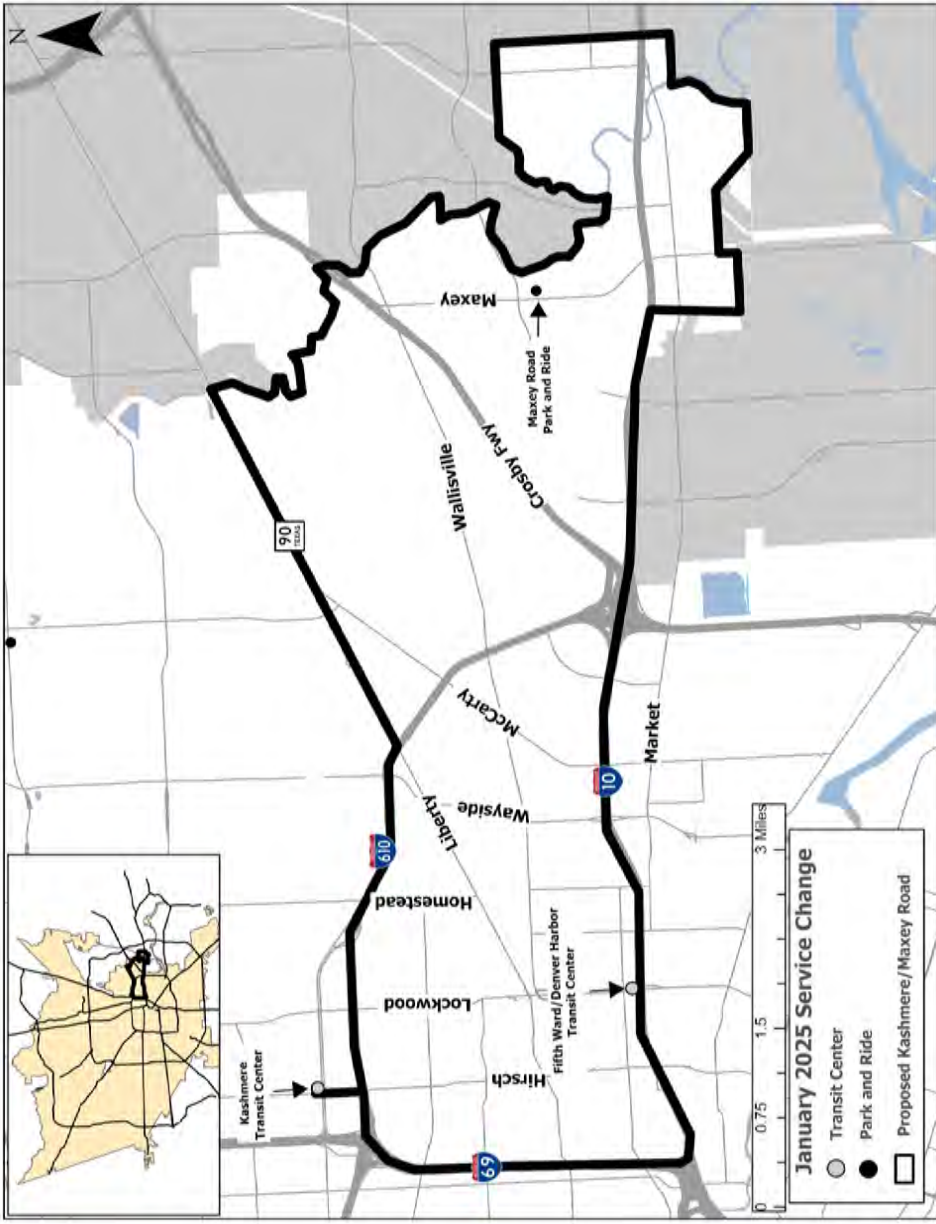

**377 Kashmere / Maxey Road Area**

**WEEKDAY**

**005 - Southmore**

EFFECTIVE: DRAFT

TIME POINTS: EASTBOUND

W.S. & T.C. - WHEELER STATION TC  
 SOUT & ENNS - SOUTHMORE & ENNIS  
 S.E. & T.C. - SOUTHEAST TC  
 GRIG & MLK. - MARTIN LUTHER KING & GRIGGS  
 P.P. & TELE - PARK PLACE BLVD & TELEPHONE RD  
 BDWY & P.P. - BROADWAY & PARK PLACE BLVD.  
 FLAG & RICH - FLAGSTONE TERRACE & RICHEY ST

WESTBOUND

FLAG & RICH - FLAGSTONE TERRACE & RICHEY ST  
 BDWY & P.P. - BROADWAY & PARK PLACE BLVD.  
 P.P. & TELE - PARK PLACE BLVD & TELEPHONE RD  
 GRIG & MLK. - MARTIN LUTHER KING & GRIGGS  
 S.E. & T.C. - SOUTHEAST TC  
 SOUT & ENNS - SOUTHMORE & ENNIS  
 W.S. & T.C. - WHEELER STATION TC

( ) RELIEF TRIP  
 / TO GARAGE

RUN NUMBERS & RELIEFS BY BLOCK:

BLOCK	RUN NOS	ALL DAY BLOCKS			RELIEF TIME	LOC	AM BLOCKS W/O RELIEFS			PM BLOCKS W/O RELIEFS		
		BLOCK	RUN	BLOCK			RUN	BLOCK	RUN	BLOCK	RUN	BLOCK
201	503-504			141P		W	221	507	280	508		
202	501-506			1211P		W						
203	509-505			1126A		W						
204	511-502			1256P		W						

RELIEFS ARE MADE AT:

WHEELER STATION TC

(WESTBOUND)

**005 - Southmore**  
EFFECTIVE: DRAFT

**WEEKDAY**

EASTBOUND

WESTBOUND

BLOCK NO.	PULL OUT	W.S. T.C.	SOUT ENNS	S.E. T.C.	GRIG MLK.	P.P. TELE	BDWY P.P.	FLAG RICH	NEXT TRIP	BLOCK NO.	PULL OUT	FLAG RICH	BDWY P.P.	P.P. TELE	GRIG MLK.	S.E. T.C.	SOUT ENNS	W.S. T.C.	NEXT TRIP
201	447PA	505	518	526	532	543	546	602	615	201	422PB	445	458	501	511	516	525	541	555
201		555	611	619	625	636	639	655	715	202	507PB	530	543	546	557	602	611	627	655
203	607PA	625	640	649	656	707	710	726	745	221		615	628	631	643	649	700	716	725
202		655	710	719	726	737	740	756	815	204	622PB	645	658	701	713	719	730	746	755
221		725	740	749	756	807	810	826	845	201		715	728	731	743	749	800	816	825
204		755	810	819	826	837	840	856	915	203		745	758	801	813	819	830	846	855
201		825	840	849	856	907	910	926	945	202		815	828	831	843	849	900	916	940
203		855	910	919	926	937	940	956	1025	221		845	858	901	913	919	930	946/	1004PD
202		940	955	1004	1011	1022	1025	1041	1110	204		915	928	931	943	949	1000	1016	1025
204		1025	1040	1049	1056	1107	1110	1126	1155	201		945	958	1001	1013	1019	1030	1046	1110
201		1110	1125	1134	1141	1152	1155	1211	1240	203		1025	1038	1041	1053	1059	1110	(1126)	1155
203		1155	1210	1219	1226	1237	1240	1256	125	202		1110	1123	1126	1138	1144	1155	(1211)	1240
202		1240	1256	106	114	126	130	146	210	204		1155	1208	1211	1223	1229	1240	(1256)	125
204		125	141	151	159	211	215	231	255	201		1240	1253	1256	108	114	125	(141)	210
201		210	226	236	244	256	300	316	335	203		125	138	141	153	159	210	226	255
203		255	311	321	329	341	345	401	415	202		210	223	226	238	244	255	311	340
202		340	356	406	414	426	430	446	515	204		255	308	311	323	329	340	356	425
204		425	441	451	459	511	515	531	545	201		335	348	351	403	409	420	436	455
201		455	511	521	529	541	545	601	630	203		415	428	431	443	449	500	516	525
203		525	541	551	559	611	615	631/	651PC	280	422PB	445	458	501	513	519	530	546	555
280		555	611	621	629	641	645	701	715	202		515	528	531	543	549	600	616	625
202		625	640	650	657	708	711	725/	745PC	204		545	557	600	611	616	625	641	655
204		655	709	718	725	735	738	751	800	201		630	642	645	656	701	710	726	735
201		735	748	756	803	813	816	829	845	280		715	726	729	739	744	753	809	820
280		820	833	841	848	858	901	914	930	204		800	810	813	823	828	837	851	905
204		905	918	926	933	943	946	959/	1019PC	201		845	855	858	908	913	922	936/	954PD
										280		930	940	943	953	958	1007	1021/	1039PD

**SATURDAY**

**005 - Southmore**  
EFFECTIVE: DRAFT

TIME POINTS: EASTBOUND

- W.S. & T.C. - WHEELER STATION TC
- SOUT & ENNS - SOUTHMORE & ENNIS
- S.E. & T.C. - SOUTHEAST TC
- GRIG & MLK. - MARTIN LUTHER KING & GRIGGS
- P.P. & TELE - PARK PLACE BLVD & TELEPHONE RD
- BDWY & P.P. - BROADWAY & PARK PLACE BLVD.
- FLAG & RICH - FLAGSTONE TERRACE & RICHEY ST

WESTBOUND

- FLAG & RICH - FLAGSTONE TERRACE & RICHEY ST
- BDWY & P.P. - BROADWAY & PARK PLACE BLVD.
- P.P. & TELE - PARK PLACE BLVD & TELEPHONE RD
- GRIG & MLK. - MARTIN LUTHER KING & GRIGGS
- S.E. & T.C. - SOUTHEAST TC
- SOUT & ENNS - SOUTHMORE & ENNIS
- W.S. & T.C. - WHEELER STATION TC

( ) RELIEF TRIP  
/ TO GARAGE

RUN NUMBERS & RELIEFS BY BLOCK:

BLOCK	RUN NOS	ALL DAY BLOCKS	RELIEF TIME	LOC
201	501-506		1231P	W
202	503-504		201P	W
203	505-507-502		845A- 116P	W-W

RELIEFS ARE MADE AT:

WHEELER STATION TC

(WESTBOUND)

AM BLOCKS W/O RELIEFS		PM BLOCKS W/O RELIEFS	
BLOCK	RUN	BLOCK	RUN

**005 - Southmore**  
EFFECTIVE: DRAFT

**SATURDAY**

EASTBOUND

WESTBOUND

BLOCK NO.	PULL OUT	W.S. T.C.	SOUT ENNS	S.E. T.C.	GRIG MLK.	P.P. TELE	BDWY P.P.	FLAG RICH	NEXT TRIP	BLOCK NO.	PULL OUT	FLAG RICH	BDWY P.P.	P.P. TELE	GRIG MLK.	S.E. T.C.	SOUT ENNS	W.S. T.C.	NEXT TRIP
202	452PA	510	524	531	537	548	551	608	620	201	427PB	450	502	505	516	521	530	545	555
201		555	609	616	622	633	636	653	705	203	512PB	535	547	550	601	606	615	630	640
203		640	654	701	707	718	721	738	750	202		620	632	635	646	651	700	715	725
202		725	739	747	754	805	808	825	835	201		705	717	720	731	736	745	800	810
201		810	824	832	839	850	853	910	920	203		750	802	805	816	821	830	( 845)	855
203		855	909	917	924	935	938	955	1005	202		835	847	850	901	906	916	931	940
202		940	954	1002	1009	1020	1023	1040	1050	201		920	932	935	946	951	1001	1016	1025
201		1025	1039	1047	1054	1105	1108	1125	1135	203		1005	1017	1020	1031	1036	1046	1101	1110
203		1110	1124	1132	1139	1150	1153	1210	1220	202		1050	1102	1105	1116	1121	1131	1146	1155
202		1155	1209	1217	1224	1235	1238	1255	105	201		1135	1147	1150	1201	1206	1216	(1231)	1240
201		1240	1254	102	109	120	123	140	150	203		1220	1232	1235	1246	1251	101	( 116)	125
203		125	139	147	154	205	208	225	235	202		105	117	120	131	136	146	( 201)	210
202		210	224	232	239	250	253	310	320	201		150	202	205	216	221	231	246	255
201		255	309	317	324	335	338	355	405	203		235	247	250	301	306	316	331	340
203		340	354	402	409	420	423	440	450	202		320	332	335	346	351	401	416	425
202		425	439	447	454	505	508	525	535	201		405	417	420	431	436	446	501	510
201		510	524	532	539	550	553	610	620	203		450	502	505	516	521	531	546	555
203		555	609	617	624	635	638	655	705	202		535	547	550	601	606	616	631	640
202		640	654	702	709	720	723	740	750	201		620	632	635	646	651	701	716	725
201		725	739	747	754	804	807	824	835	203		705	717	720	731	736	746	801	810
203		810	824	832	839	849	852	907	920	202		750	802	805	816	821	831	846	900
202		900	914	922	929	939	942	957/	1015PC	201		835	847	850	900	905	915	929/	947PD
										203		920	932	935	945	950	1000	1014/	1032PD

**005 - Southmore**

EFFECTIVE: DRAFT

TIME POINTS: EASTBOUND

- W.S. & T.C. - WHEELER STATION TC
- SOUT & ENNS - SOUTHMORE & ENNIS
- S.E. & T.C. - SOUTHEAST TC
- GRIG & MLK. - MARTIN LUTHER KING & GRIGGS
- P.P. & TELE - PARK PLACE BLVD & TELEPHONE RD
- BDWY & P.P. - BROADWAY & PARK PLACE BLVD.
- FLAG & RICH - FLAGSTONE TERRACE & RICHEY ST

**SUNDAY**

WESTBOUND

- FLAG & RICH - FLAGSTONE TERRACE & RICHEY ST
- BDWY & P.P. - BROADWAY & PARK PLACE BLVD.
- P.P. & TELE - PARK PLACE BLVD & TELEPHONE RD
- GRIG & MLK. - MARTIN LUTHER KING & GRIGGS
- S.E. & T.C. - SOUTHEAST TC
- SOUT & ENNS - SOUTHMORE & ENNIS
- W.S. & T.C. - WHEELER STATION TC

( ) RELIEF TRIP  
/ TO GARAGE

RUN NUMBERS & RELIEFS BY BLOCK:

ALL DAY BLOCKS			
BLOCK	RUN NOS	RELIEF TIME	LOC
201	501-506	1231P	W
202	503-504	201P	W
203	505-507-502	845A- 116P	W-W

RELIEFS ARE MADE AT:

WHEELER STATION TC

(WESTBOUND)

AM BLOCKS W/O RELIEFS		PM BLOCKS W/O RELIEFS	
BLOCK	RUN	BLOCK	RUN



**005 - Southmore**  
EFFECTIVE: DRAFT

**SUNDAY**

EASTBOUND

WESTBOUND

BLOCK NO.	PULL OUT	W.S. T.C.	SOUT ENNS	S.E. T.C.	GRIG MLK.	P.P. TELE	BDWY P.P.	FLAG RICH	NEXT TRIP	BLOCK NO.	PULL OUT	FLAG RICH	BDWY P.P.	P.P. TELE	GRIG MLK.	S.E. T.C.	SOUT ENNS	W.S. T.C.	NEXT TRIP
202	452PA	510	524	531	537	548	551	608	620	201	427PB	450	502	505	516	521	530	545	555
201		555	609	616	622	633	636	653	705	203	512PB	535	547	550	601	606	615	630	640
203		640	654	701	707	718	721	738	750	202		620	632	635	646	651	700	715	725
202		725	739	747	754	805	808	825	835	201		705	717	720	731	736	745	800	810
201		810	824	832	839	850	853	910	920	203		750	802	805	816	821	830	( 845)	855
203		855	909	917	924	935	938	955	1005	202		835	847	850	901	906	916	931	940
202		940	954	1002	1009	1020	1023	1040	1050	201		920	932	935	946	951	1001	1016	1025
201		1025	1039	1047	1054	1105	1108	1125	1135	203		1005	1017	1020	1031	1036	1046	1101	1110
203		1110	1124	1132	1139	1150	1153	1210	1220	202		1050	1102	1105	1116	1121	1131	1146	1155
202		1155	1209	1217	1224	1235	1238	1255	105	201		1135	1147	1150	1201	1206	1216	(1231)	1240
201		1240	1254	102	109	120	123	140	150	203		1220	1232	1235	1246	1251	101	( 116)	125
203		125	139	147	154	205	208	225	235	202		105	117	120	131	136	146	( 201)	210
202		210	224	232	239	250	253	310	320	201		150	202	205	216	221	231	246	255
201		255	309	317	324	335	338	355	405	203		235	247	250	301	306	316	331	340
203		340	354	402	409	420	423	440	450	202		320	332	335	346	351	401	416	425
202		425	439	447	454	505	508	525	535	201		405	417	420	431	436	446	501	510
201		510	524	532	539	550	553	610	620	203		450	502	505	516	521	531	546	555
203		555	609	617	624	635	638	655	705	202		535	547	550	601	606	616	631	640
202		640	654	702	709	720	723	740	750	201		620	632	635	646	651	701	716	725
201		725	739	747	754	804	807	824	835	203		705	717	720	731	736	746	801	810
203		810	824	832	839	849	852	907	920	202		750	802	805	816	821	831	846	900
202		900	914	922	929	939	942	957/	1015PC	201		835	847	850	900	905	915	929/	947PD
										203		920	932	935	945	950	1000	1014/	1032PD

**011 - Almeda / Lyons**

EFFECTIVE: DRAFT

TIME POINTS: NORTHBOUND

H.C. & T.C. - HIRAM CLARKE TC  
 ALM & OREM - ALMEDA & OREM  
 FANN & TC - FANNIN SOUTH TC  
 V.A. & HOSP - VA HOSPITAL  
 ALME & BLOD - ALMEDA & BLODGETT  
 STJP & TRAV - ST. JOSEPH PARKWAY & TRAVIS  
 FRNK & SANJ - FRANKLIN & SAN JACINTO  
 JENS & LYON - JENSEN & LYONS  
 Ar5W & T.C. - FIFTH WARD DENVER HARBOR  
 Lv5W & T.C. - FIFTH WARD DENVER HARBOR  
 DIVD & CURN - DIVIDEND & CURRENCY

**WEEKDAY**

SOUTHBOUND

DIVD & CURN - DIVIDEND & CURRENCY  
 5-WD & T.C. - FIFTH WARD-DENVER HARBOR TC  
 JENS & LYON - JENSEN & LYONS  
 FANN & FRK. - FANNIN & FRANKLIN  
 PIER & MAIN - PIERCE & MAIN  
 ALME & BLOD - ALMEDA & BLODGETT  
 V.A. & HOSP - VA HOSPITAL  
 FANN & TC - FANNIN SOUTH TC  
 ALM & OREM - ALMEDA & OREM  
 H.C. & T.C. - HIRAM CLARKE TC

( ) RELIEF TRIP  
 / TO GARAGE

RUN NUMBERS & RELIEFS BY BLOCK:

BLOCK	ALL DAY BLOCKS			LOC
	RUN NO'S	RELIEF TIME	LOC	
401	1117-1113-1108	1021A- 151P	N-N	
402	1105-1112	1251P	N	
403	1109-1104	221P	N	
404	1115-1111-1110	951A- 459P	N-N	
405	1101-1118-1102	251P-1209P	N-S	
406	1103-1116-1106	322P-1239P	N-S	
407	1107-1114	109P	S	

RELIEFS ARE MADE AT:

FIFTH WARD DENVER HARBOR  
 FIFTH WARD-DENVER HARBOR TC

(NORTHBOUND)  
 (SOUTHBOUND)

AM BLOCKS W/O RELIEFS			PM BLOCKS W/O RELIEFS		
BLOCK	RUN	BLOCK	RUN	BLOCK	RUN

**011 - Almeda / Lyons**  
EFFECTIVE: DRAFT

**WEEKDAY**

NORTHBOUND

BLOCK NO.	PULL OUT	H.C. T.C.	ALIM OREM	FANN TC	V.A. HOSP	ALME BLOD	STJP TRAV	FRNK SANJ	JENS LYON	A <sup>5</sup> W T.C.	Lv <sup>5</sup> W T.C.	DIVD CURN	NEXT TRIP
402	355KD	435	442	451	500	510	521	529	535	542	543	558	620
404	425KD	505	512	521	530	540	551	559	605	612	613	628	650
401		535	542	551	600	610	621	629	635	642	643	658	720
403		605	612	621	630	640	651	659	705	712	713	728	750
405		635	643	653	702	712	723	731	737	745	746	801	820
406		705	712	722	733	744	756	806	812	821	822	838	850
407		735	742	752	803	814	826	836	842	851	852	908	925
402		805	812	822	833	844	856	906	912	921	922	938	955
404		835	842	852	903	914	926	936	942	(951)	952	1008	1025
401		905	912	922	933	944	956	1006	1012	(1021)	1022	1038	1055
403		935	942	952	1003	1014	1026	1036	1042	1051	1052	1108	1125
405		1005	1012	1022	1033	1044	1056	1106	1112	1121	1122	1138	1155
406		1035	1042	1052	1103	1114	1126	1136	1142	1151	1152	1208	1225
407		1105	1112	1122	1133	1144	1156	1206	1212	1221	1222	1238	1255
402		1135	1142	1152	1203	1214	1226	1236	1242	(1251)	1252	108	125
404		1205	1212	1222	1233	1244	1256	106	112	121	122	138	155
401		1235	1242	1252	103	114	126	136	142	(151)	152	208	225
403		105	112	122	133	144	156	206	212	(221)	222	238	255
405		135	142	152	203	214	226	236	242	(251)	252	308	325
406		205	212	222	233	245	257	307	313	(322)	323	339	355
407		235	243	253	305	317	329	339	345	354	355	411	425
402		305	313	323	335	347	359	409	415	424	425	441	455
404		340	348	358	410	422	434	444	450	(459)	500	516	530
401		410	418	428	440	452	504	514	520	529	530	546	600
403		440	448	458	510	522	534	544	550	559	600	616	630
405		510	518	528	540	552	604	614	620	628	629	644	700
406		545	553	602	613	623	635	645	651	659	713	728	730
407		615	623	632	643	653	705	715	721	728	742	757	800
402		645	651	700	710	719	731	741	747	754	813	828	830
404		715	721	730	740	749	801	811	817	824	843	858	900
401		745	751	800	810	819	831	841	847	854	913	928	930
403		815	821	830	840	849	901	911	917	924	943	958	1000
405		845	851	900	910	919	931	941	947	954	1013	1028	1030
406		915	921	929	938	947	958	1006	1012	1019	1044	1058	1100
407		945	951	959	1008	1017	1028	1036	1042	1049	1050	1104/	1118KB
402		1015	1021	1029	1038	1047	1056	1104	1110	1117	1118	1131/	1145KB
404		1045	1051	1059	1108	1117	1126	1134	1140	1147	1148	1201/	1215KB
401		1115	1121	1129	1138	1147	1156	1204	1210	1217	1218	1231/	1245KB
403		1145	1151	1159	1208	1217	1226	1234	1240	1247	1248	101/	115KB
405		1215	1221	1229	1238	1247	1256	104	110	117	118	131/	145KB

**011 - Almeda / Lyons**  
EFFECTIVE: DRAFT

**WEEKDAY**

SOUTHBOUND

BLOCK NO.	PULL OUT	DIVD CURN	5-WD T.C.	JENS LYON	FANN FRK.	PIER MAIN	ALME BLOD	V.A. HOSP	FANN TC	ALM OREM	H.C. T.C.	NEXT TRIP
401	336KA	350	404	412	417	425	434	442	451	501	506	535
403	406KA	420	434	442	447	455	504	512	521	531	536	605
405	436KA	450	504	512	517	525	534	542	551	601	606	635
406	506KA	520	534	542	548	556	605	613	624	634	639	705
407	536KA	550	604	612	618	626	635	643	654	704	709	735
402		620	634	642	648	658	708	716	727	738	744	805
404		650	705	715	721	731	741	750	801	812	818	835
401		720	735	745	751	801	811	820	831	842	848	905
403		750	806	817	823	833	844	853	904	915	921	935
405		820	836	847	853	903	914	923	934	945	951	1005
406		850	906	917	923	933	944	953	1004	1015	1021	1035
407		925	939	949	955	1004	1014	1022	1033	1044	1050	1105
402		955	1009	1019	1025	1034	1044	1052	1103	1114	1120	1135
404		1025	1039	1049	1055	1104	1114	1122	1133	1144	1150	1205
401		1055	1109	1119	1125	1134	1144	1152	1203	1214	1220	1235
403		1125	1139	1149	1155	1204	1214	1222	1233	1244	1250	105
405		1155	(1209)	1219	1225	1234	1244	1252	103	114	120	135
406		1225	(1239)	1249	1255	104	114	122	133	144	150	205
407		1255	(109)	119	125	134	145	153	205	216	222	235
402		125	139	149	155	204	215	223	236	248	254	305
404		155	209	219	225	234	245	253	306	318	324	340
401		225	239	249	255	304	315	323	336	348	354	410
403		255	311	321	327	337	348	358	412	424	430	440
405		325	341	351	357	407	418	428	442	454	500	510
406		355	411	421	427	437	448	458	512	526	532	545
407		425	441	451	457	507	518	528	542	556	602	615
402		455	511	521	527	537	548	558	612	626	632	645
404		530	546	556	602	611	621	630	642	655	701	715
401		600	616	626	632	641	651	700	712	725	731	745
403		630	644	654	700	708	718	727	738	750	756	815
405		700	714	724	730	738	748	757	808	820	826	845
406		730	744	753	759	807	816	824	835	847	853	915
407		800	814	823	829	837	846	854	905	917	923	945
402		830	844	852	858	906	915	923	934	944	950	1015
404		900	914	922	928	936	945	953	1004	1014	1020	1045
401		930	943	951	957	1004	1013	1021	1031	1041	1047	1115
403		1000	1013	1021	1027	1034	1043	1051	1101	1111	1117	1145
405		1030	1043	1051	1057	1104	1113	1121	1131	1141	1147	1215
406		1100	1113	1121	1127	1134	1143	1151	1201	1211	1217	1247KG

**011 - Almeda / Lyons**

EFFECTIVE: DRAFT

TIME POINTS: NORTHBOUND

H.C. & T.C. - HIRAM CLARKE TC  
 ALM & OREM - ALMEDA & OREM  
 FANN & TC - FANNIN SOUTH TC  
 V.A. & HOSP - VA HOSPITAL  
 ALME & BLOD - ALMEDA & BLODGETT  
 STJP & TRAV - ST. JOSEPH PARKWAY & TRAVIS  
 FRNK & SANJ - FRANKLIN & SAN JACINTO  
 JENS & LYON - JENSEN & LYONS  
 Ar5W & T.C. - FIFTH WARD DENVER HARBOR  
 Lv5W & T.C. - FIFTH WARD DENVER HARBOR  
 DIVD & CURN - DIVIDEND & CURRENCY

**SATURDAY**

SOUTHBOUND

DIVD & CURN - DIVIDEND & CURRENCY  
 5-WD & T.C. - FIFTH WARD-DENVER HARBOR TC  
 JENS & LYON - JENSEN & LYONS  
 FANN & FRK. - FANNIN & FRANKLIN  
 PIER & MAIN - PIERCE & MAIN  
 ALME & BLOD - ALMEDA & BLODGETT  
 V.A. & HOSP - VA HOSPITAL  
 FANN & TC - FANNIN SOUTH TC  
 ALM & OREM - ALMEDA & OREM  
 H.C. & T.C. - HIRAM CLARKE TC

( ) RELIEF TRIP  
 / TO GARAGE

RUN NUMBERS & RELIEFS BY BLOCK:

BLOCK	ALL DAY BLOCKS			LOC
	RUN NO'S	RELIEF TIME		
401	1107-1108	235P	S	
402	1103-1112	135P	S	
403	1117-1104	305P	S	
404	1105-1110	205P	S	
405	1113-1109-1102	835A- 335P	S-S	
406	1115-1111-1106	905A- 405P	S-S	
407	1101-1114	105P	S	

RELIEFS ARE MADE AT:

FIFTH WARD-DENVER HARBOR TC

(SOUTHBOUND)

AM BLOCKS W/O RELIEFS			PM BLOCKS W/O RELIEFS		
BLOCK	RUN	BLOCK	RUN	BLOCK	RUN

**011 - Almeda / Lyons**  
EFFECTIVE: DRAFT

**SATURDAY**

NORTHBOUND

BLOCK NO.	PULL OUT	H.C. T.C.	ALIM OREM	FANN TC	V.A. HOSP	ALME BLOD	STJP TRAV	FRNK SANJ	JENS LYON	A <sup>5</sup> W T.C.	L <sup>5</sup> W T.C.	DIVD CURN	NEXT TRIP
402	350KD	430	436	445	455	504	514	521	527	534	535	553	620
404	420KD	500	506	515	525	534	544	551	557	604	605	623	650
401		530	536	545	555	604	614	621	627	634	635	653	720
403		600	606	615	625	634	646	654	700	708	709	727	750
405		630	637	646	657	707	719	727	733	741	742	802	820
406		700	707	716	727	737	749	757	803	811	812	832	850
407		730	737	746	757	807	819	827	833	841	842	902	920
402		800	807	816	827	837	849	857	903	911	912	932	950
404		830	837	846	857	907	919	927	933	941	942	1002	1020
401		900	907	916	927	937	949	957	1003	1011	1012	1032	1050
403		930	937	947	958	1008	1021	1030	1036	1046	1047	1107	1120
405		1000	1007	1017	1028	1038	1051	1100	1106	1116	1117	1137	1150
406		1030	1037	1047	1058	1108	1121	1130	1136	1146	1147	1207	1220
407		1100	1107	1117	1128	1138	1151	1200	1206	1216	1217	1237	1250
402		1130	1137	1147	1158	1208	1221	1230	1236	1246	1247	107	120
404		1200	1207	1217	1228	1238	1251	100	106	116	117	137	150
401		1230	1237	1247	1258	108	121	130	136	146	147	207	220
403		100	107	117	128	138	151	200	206	216	217	237	250
405		130	137	147	158	208	221	230	236	246	247	307	320
406		200	207	217	228	238	251	301	307	317	318	338	350
407		230	237	247	258	308	321	331	337	347	348	408	420
402		300	307	317	328	338	351	401	407	417	418	438	450
404		330	337	347	358	408	421	431	437	447	448	508	520
401		400	407	417	428	438	451	501	507	517	518	536	550
403		430	437	447	458	508	521	531	537	547	548	606	620
405		500	507	517	528	538	551	601	607	617	618	636	650
406		530	536	545	556	606	619	629	635	643	700	718	720
407		600	606	615	626	636	649	659	705	713	730	748	750
402		630	636	645	655	705	718	728	734	741	800	818	820
404		700	706	715	725	735	748	758	804	811	830	848	850
401		730	736	745	755	805	817	825	831	838	900	918	920
403		800	806	815	825	835	847	855	901	908	930	948	950
405		830	836	845	855	905	917	925	931	938	1000	1018	1020
406		900	906	915	925	934	945	953	959	1005	1030	1048	1050
407		930	936	945	955	1004	1015	1023	1029	1035	1036	1054/	1108KB
402		1000	1006	1014	1023	1032	1042	1050	1056	1101	1102	1120/	1134KB
404		1030	1036	1044	1053	1102	1112	1120	1126	1131	1132	1150/	1204KB
401		1100	1106	1114	1123	1132	1142	1150	1156	1201	1202	1220/	1234KB
403		1130	1136	1144	1153	1202	1212	1220	1226	1231	1232	1250/	104KB
405		1200	1206	1214	1223	1232	1242	1250	1256	101	102	120/	134KB

**011 - Almeda / Lyons**  
EFFECTIVE: DRAFT

SOUTHBOUND

**SATURDAY**

BLOCK NO.	PULL OUT	DIVD CURN	5-WD T.C.	JENS LYON	FANN FRK.	PIER MAIN	ALME BLOD	V.A. HOSP	FANN TC	ALM OREM	H.C. T.C.	NEXT TRIP
401	336KA	350	404	411	417	426	433	441	451	502	508	530
403	406KA	420	434	441	447	456	503	511	521	532	538	600
405	436KA	450	504	511	517	526	533	541	551	602	608	630
406	506KA	520	534	543	549	558	605	613	623	634	640	700
407	536KA	550	604	613	619	628	635	643	653	704	710	730
402		620	634	643	649	658	705	713	723	734	740	800
404		650	704	713	719	728	735	743	753	804	810	830
401		720	735	744	750	800	808	816	826	837	843	900
403		750	805	814	820	830	838	846	856	907	913	930
405		820	(835)	844	850	900	908	916	926	937	943	1000
406		850	(905)	914	920	930	938	946	956	1007	1013	1030
407		920	935	946	952	1002	1010	1018	1029	1040	1046	1100
402		950	1005	1016	1022	1032	1040	1048	1059	1110	1116	1130
404		1020	1035	1046	1052	1102	1110	1118	1129	1140	1146	1200
401		1050	1105	1116	1122	1132	1140	1148	1159	1210	1216	1230
403		1120	1135	1146	1152	1202	1210	1218	1229	1240	1246	100
405		1150	1205	1216	1222	1232	1240	1248	1259	110	116	130
406		1220	1235	1246	1252	102	110	118	129	140	146	200
407		1250	(105)	116	122	132	140	148	159	210	216	230
402		120	(135)	146	152	202	210	218	229	240	246	300
404		150	(205)	216	222	232	240	248	259	310	316	330
401		220	(235)	246	252	302	310	318	329	340	346	400
403		250	(305)	317	323	334	344	352	402	413	419	430
405		320	(335)	347	353	404	414	422	432	443	449	500
406		350	(405)	417	423	434	444	452	502	513	519	530
407		420	435	447	453	504	514	522	532	543	549	600
402		450	505	517	523	534	544	552	602	613	619	630
404		520	534	546	552	603	611	619	628	639	645	700
401		550	604	616	622	633	641	649	658	709	715	730
403		620	634	643	649	700	708	716	725	736	742	800
405		650	704	713	719	730	738	746	755	806	812	830
406		720	734	743	749	800	808	816	825	836	842	900
407		750	804	813	819	830	838	846	855	906	912	930
402		820	834	843	849	900	908	916	925	936	942	1000
404		850	904	913	919	930	938	946	955	1006	1012	1030
401		920	933	941	947	956	1003	1011	1020	1031	1037	1100
403		950	1003	1011	1017	1026	1033	1041	1050	1101	1107	1130
405		1020	1033	1041	1047	1056	1103	1111	1120	1131	1137	1200
406		1050	1103	1111	1117	1126	1133	1141	1150	1201	1207/1237KG	

**011 - Almeda / Lyons**

EFFECTIVE: DRAFT

TIME POINTS: NORTHBOUND

H.C. & T.C. - HIRAM CLARKE TC  
 ALM & OREM - ALMEDA & OREM  
 FANN & TC - FANNIN SOUTH TC  
 V.A. & HOSP - VA HOSPITAL  
 ALME & BLOD - ALMEDA & BLODGETT  
 STJP & TRAV - ST. JOSEPH PARKWAY & TRAVIS  
 FRNK & SANJ - FRANKLIN & SAN JACINTO  
 JENS & LYON - JENSEN & LYONS  
 Ar5W & T.C. - FIFTH WARD DENVER HARBOR  
 Lv5W & T.C. - FIFTH WARD DENVER HARBOR  
 DIVD & CURN - DIVIDEND & CURRENCY

**SUNDAY**

SOUTHBOUND

DIVD & CURN - DIVIDEND & CURRENCY  
 5-WD & T.C. - FIFTH WARD-DENVER HARBOR TC  
 JENS & LYON - JENSEN & LYONS  
 FANN & FRK. - FANNIN & FRANKLIN  
 PIER & MAIN - PIERCE & MAIN  
 ALME & BLOD - ALMEDA & BLODGETT  
 V.A. & HOSP - VA HOSPITAL  
 FANN & TC - FANNIN SOUTH TC  
 ALM & OREM - ALMEDA & OREM  
 H.C. & T.C. - HIRAM CLARKE TC

( ) RELIEF TRIP  
 / TO GARAGE

RUN NUMBERS & RELIEFS BY BLOCK:

BLOCK	ALL DAY BLOCKS			LOC
	RUN NO'S	RELIEF TIME		
401	1107-1108	235P	S	
402	1103-1112	135P	S	
403	1117-1104	305P	S	
404	1105-1110	205P	S	
405	1113-1109-1102	835A- 335P	S-S	
406	1115-1111-1106	905A- 405P	S-S	
407	1101-1114	105P	S	

RELIEFS ARE MADE AT:

FIFTH WARD-DENVER HARBOR TC

(SOUTHBOUND)

AM BLOCKS W/O RELIEFS			PM BLOCKS W/O RELIEFS		
BLOCK	RUN	BLOCK	RUN	BLOCK	RUN



**011 - Almeda / Lyons**  
EFFECTIVE: DRAFT

**SUNDAY**

NORTHBOUND

BLOCK NO.	PULL OUT	H.C. T.C.	ALIM OREM	FANN TC	V.A. HOSP	ALME BLOD	STJP TRAV	FRNK SANJ	JENS LYON	A <sup>5</sup> W T.C.	L <sup>5</sup> W T.C.	DIVD CURN	NEXT TRIP
402	350KD	430	436	445	455	504	514	521	527	534	535	553	620
404	420KD	500	506	515	525	534	544	551	557	604	605	623	650
401		530	536	545	555	604	614	621	627	634	635	653	720
403		600	606	615	625	634	646	654	700	708	709	727	750
405		630	637	646	657	707	719	727	733	741	742	802	820
406		700	707	716	727	737	749	757	803	811	812	832	850
407		730	737	746	757	807	819	827	833	841	842	902	920
402		800	807	816	827	837	849	857	903	911	912	932	950
404		830	837	846	857	907	919	927	933	941	942	1002	1020
401		900	907	916	927	937	949	957	1003	1011	1012	1032	1050
403		930	937	947	958	1008	1021	1030	1036	1046	1047	1107	1120
405		1000	1007	1017	1028	1038	1051	1100	1106	1116	1117	1137	1150
406		1030	1037	1047	1058	1108	1121	1130	1136	1146	1147	1207	1220
407		1100	1107	1117	1128	1138	1151	1200	1206	1216	1217	1237	1250
402		1130	1137	1147	1158	1208	1221	1230	1236	1246	1247	107	120
404		1200	1207	1217	1228	1238	1251	100	106	116	117	137	150
401		1230	1237	1247	1258	108	121	130	136	146	147	207	220
403		100	107	117	128	138	151	200	206	216	217	237	250
405		130	137	147	158	208	221	230	236	246	247	307	320
406		200	207	217	228	238	251	301	307	317	318	338	350
407		230	237	247	258	308	321	331	337	347	348	408	420
402		300	307	317	328	338	351	401	407	417	418	438	450
404		330	337	347	358	408	421	431	437	447	448	508	520
401		400	407	417	428	438	451	501	507	517	518	536	550
403		430	437	447	458	508	521	531	537	547	548	606	620
405		500	507	517	528	538	551	601	607	617	618	636	650
406		530	536	545	556	606	619	629	635	643	700	718	720
407		600	606	615	626	636	649	659	705	713	730	748	750
402		630	636	645	655	705	718	728	734	741	800	818	820
404		700	706	715	725	735	748	758	804	811	830	848	850
401		730	736	745	755	805	817	825	831	838	900	918	920
403		800	806	815	825	835	847	855	901	908	930	948	950
405		830	836	845	855	905	917	925	931	938	1000	1018	1020
406		900	906	915	925	934	945	953	959	1005	1030	1048	1050
407		930	936	945	955	1004	1015	1023	1029	1035	1036	1054/	1108KB
402		1000	1006	1014	1023	1032	1042	1050	1056	1101	1102	1120/	1134KB
404		1030	1036	1044	1053	1102	1112	1120	1126	1131	1132	1150/	1204KB
401		1100	1106	1114	1123	1132	1142	1150	1156	1201	1202	1220/	1234KB
403		1130	1136	1144	1153	1202	1212	1220	1226	1231	1232	1250/	104KB
405		1200	1206	1214	1223	1232	1242	1250	1256	101	102	120/	134KB

**011 - Almeda / Lyons**  
EFFECTIVE: DRAFT

SOUTHBOUND

**SUNDAY**

BLOCK NO.	PULL OUT	DIVD CURN	5-WD T.C.	JENS LYON	FANN FRK.	PIER MAIN	ALME BLOD	V.A. HOSP	FANN TC	ALM OREM	H.C. T.C.	NEXT TRIP
401	336KA	350	404	411	417	426	433	441	451	502	508	530
403	406KA	420	434	441	447	456	503	511	521	532	538	600
405	436KA	450	504	511	517	526	533	541	551	602	608	630
406	506KA	520	534	543	549	558	605	613	623	634	640	700
407	536KA	550	604	613	619	628	635	643	653	704	710	730
402		620	634	643	649	658	705	713	723	734	740	800
404		650	704	713	719	728	735	743	753	804	810	830
401		720	735	744	750	800	808	816	826	837	843	900
403		750	805	814	820	830	838	846	856	907	913	930
405		820	(835)	844	850	900	908	916	926	937	943	1000
406		850	(905)	914	920	930	938	946	956	1007	1013	1030
407		920	935	946	952	1002	1010	1018	1029	1040	1046	1100
402		950	1005	1016	1022	1032	1040	1048	1059	1110	1116	1130
404		1020	1035	1046	1052	1102	1110	1118	1129	1140	1146	1200
401		1050	1105	1116	1122	1132	1140	1148	1159	1210	1216	1230
403		1120	1135	1146	1152	1202	1210	1218	1229	1240	1246	100
405		1150	1205	1216	1222	1232	1240	1248	1259	110	116	130
406		1220	1235	1246	1252	102	110	118	129	140	146	200
407		1250	(105)	116	122	132	140	148	159	210	216	230
402		120	(135)	146	152	202	210	218	229	240	246	300
404		150	(205)	216	222	232	240	248	259	310	316	330
401		220	(235)	246	252	302	310	318	329	340	346	400
403		250	(305)	317	323	334	344	352	402	413	419	430
405		320	(335)	347	353	404	414	422	432	443	449	500
406		350	(405)	417	423	434	444	452	502	513	519	530
407		420	435	447	453	504	514	522	532	543	549	600
402		450	505	517	523	534	544	552	602	613	619	630
404		520	534	546	552	603	611	619	628	639	645	700
401		550	604	616	622	633	641	649	658	709	715	730
403		620	634	643	649	700	708	716	725	736	742	800
405		650	704	713	719	730	738	746	755	806	812	830
406		720	734	743	749	800	808	816	825	836	842	900
407		750	804	813	819	830	838	846	855	906	912	930
402		820	834	843	849	900	908	916	925	936	942	1000
404		850	904	913	919	930	938	946	955	1006	1012	1030
401		920	933	941	947	956	1003	1011	1020	1031	1037	1100
403		950	1003	1011	1017	1026	1033	1041	1050	1101	1107	1130
405		1020	1033	1041	1047	1056	1103	1111	1120	1131	1137	1200
406		1050	1103	1111	1117	1126	1133	1141	1150	1201	1207/1237KG	

**014 - Hiram Clarke**

EFFECTIVE: DRAFT

TIME POINTS: NORTHBOUND

H.C. & T.C. - HIRAM CLARKE TC  
 TPLZ & TAIN - TAINTOR ST @ TOWN PLAZA DR  
 W.BEL & S.MAIN - BELLFORT & SOUTH MAIN  
 TMC & TC - TEXAS MEDICAL CENTER TC

**WEEKDAY**

SOUTHBOUND

TMC & TC - TEXAS MEDICAL CENTER TC  
 W.BEL & S.MAIN - BELLFORT & SOUTH MAIN  
 TPLZ & TAIN - TAINTOR ST @ TOWN PLAZA DR  
 H.C. & T.C. - HIRAM CLARKE TC

( ) RELIEF TRIP  
 / TO GARAGE

RUN NUMBERS & RELIEFS BY BLOCK:

BLOCK	RUN NOS	ALL DAY BLOCKS	RELIEF TIME	LOC
501	1401-1417-1404		257P-1119A	N-S
502	1403-1415-1406		157P-1149A	N-S
503	1409-1402		227P	N
504	1407-1408		142P	N
505	1405-1412		112P	N
506	1411-1413-1410		1112A- 134P	N-S

RELIEFS ARE MADE AT:

TAINTOR ST @ TOWN PLAZA DR

AM BLOCKS W/O RELIEFS			PM BLOCKS W/O RELIEFS		
BLOCK	RUN	BLOCK	RUN	BLOCK	RUN

**014 - Hiram Clarke**  
EFFECTIVE: DRAFT

**WEEKDAY**

NORTHBOUND

BLOCK NO.	PULL OUT	H.C. T.C.	TPLZ TAIN	W.BEL S:MAIN	TMC TC	NEXT TRIP	BLOCK NO.	PULL OUT	TMC TC	W.BEL S:MAIN	TPLZ TAIN	H.C. T.C.	NEXT TRIP
501	403HB	415	425	431	442	500	501		500	511	517	527	545
502	433HB	445	455	501	512	530	502		530	541	547	557	615
503	503HB	515	525	531	542	600	503		600	613	619	630	645
501	545	545	555	601	612	630	505	600HC	615	628	634	645	700
504	548HB	600	611	617	630	645	501		630	643	649	700	715
502		615	626	632	645	700	504		645	658	704	715	730
506	618HB	630	641	647	700	715	502		700	713	719	730	745
503		645	656	702	715	730	506		715	728	734	745	800
505		700	711	717	730	745	503		730	743	749	800	815
501		715	726	732	745	800	505		745	758	804	815	830
504		730	741	747	800	815	501		800	813	819	831	845
502		745	756	802	815	830	504		815	828	834	846	900
506		800	812	818	831	845	502		830	843	849	901	915
503		815	827	833	846	900	506		845	858	904	916	930
505		830	842	848	901	915	503		900	913	919	931	945
501		845	857	903	916	930	505		915	928	934	946	1000
504		900	912	918	931	945	501		930	943	949	1001	1015
502		915	927	933	946	1000	504		945	958	1004	1016	1030
506		930	942	948	1001	1015	502		1000	1013	1019	1031	1045
503		945	957	1003	1016	1030	506		1015	1028	1034	1046	1100
505		1000	1012	1018	1031	1045	503		1030	1043	1049	1101	1115
501		1015	1027	1033	1046	1100	505		1045	1058	1104	1116	1130
504		1030	1042	1048	1101	1115	501		1100	1113	(1119)	1131	1145
502		1045	1057	1103	1116	1130	504		1115	1128	1134	1146	1200
506		1100	(1112)	1118	1131	1145	502		1130	1143	(1149)	1201	1215
503		1115	1127	1133	1146	1200	506		1145	1158	1204	1216	1230
505		1130	1142	1148	1201	1215	503		1200	1213	1219	1231	1245
501		1145	1157	1203	1216	1230	505		1215	1228	1234	1246	100
504		1200	1212	1218	1231	1245	501		1230	1243	1249	101	115
502		1215	1227	1233	1246	100	504		1245	1258	104	116	130
506		1230	1242	1248	101	115	502		100	113	119	131	145
503		1245	1257	103	116	130	506		115	128	(134)	146	200
505		100	(112)	118	131	145	503		130	143	149	201	215
501		115	127	133	146	200	505		145	158	204	216	230
504		130	(142)	148	201	215	501		200	213	219	231	245
502		145	(157)	203	216	230	504		215	228	234	246	300
506		200	212	218	231	245	502		230	243	249	301	315
503		215	(227)	233	246	300	506		245	258	304	316	330
505		230	242	248	301	315	503		300	313	319	331	345
501		245	(257)	303	316	330	505		315	328	334	346	400

**014 - Hiram Clarke**  
EFFECTIVE: DRAFT

**WEEKDAY**

NORTHBOUND

BLOCK NO.	PULL OUT	H.C. T.C.	TPLZ TAIN	W.BEL S.MAIN	TMC TC	NEXT TRIP
504	300%	312	318	331	345	
502	315%	327	333	346	400	
506	330%	342	348	401	415	
503	345%	357	403	416	430	
505	400%	412	418	431	445	
501	415%	427	433	446	500	
504	430%	442	448	501	515	
502	445%	457	503	516	530	
506	500%	512	518	531	545	
503	515%	527	533	546	600	
505	530%	542	548	601/	616HE	
501	545%	557	603	616	630	
504	600%	612	618	631/	646HE	
502	615%	627	633	646	700	
503	645%	657	703	716	730	
501	715%	727	733	746	800	
502	745%	757	803	816	830	
503	815%	825	831	842	900	
501	845%	855	901	912	930	
502	915%	925	931	942	1000	
503	945%	955	1001	1012	1030	
501	1015%	1025	1031	1042	1100	
502	1045%	1055	1101	1112	1130	
503	1115%	1125	1131	1142	1200	
501	1145%	1155	1201	1212/	1227HE	

SOUTHBOUND

BLOCK NO.	PULL OUT	TMC TC	W.BEL S.MAIN	TPLZ TAIN	H.C. T.C.	NEXT TRIP
501	330	343	349	401	415	
504	345	358	404	416	430	
502	400	413	419	431	445	
506	415	428	434	446	500	
503	430	443	449	501	515	
505	445	458	504	516	530	
501	500	513	519	531	545	
504	515	528	534	546	600	
502	530	543	549	601	615	
506	545	558	604	616/	626HD	
503	600	613	619	631	645	
501	630	643	649	701	715	
502	700	713	719	731	745	
503	730	743	749	801	815	
501	800	811	817	827	845	
502	830	841	847	857	915	
503	900	911	917	927	945	
501	930	941	947	957	1015	
502	1000	1011	1017	1027	1045	
503	1030	1041	1047	1057	1115	
501	1100	1111	1117	1127	1145	
502	1130	1141	1147	1157/	1207HD	
503	1200	1211	1217	1227/	1237HD	

**014 - Hiram Clarke**

EFFECTIVE: DRAFT

TIME POINTS: NORTHBOUND

H.C. & T.C. - HIRAM CLARKE TC  
 TPLZ & TAIN - TAINTOR ST @ TOWN PLAZA DR  
 W.BEL & S.MAIN - BELLFORT & SOUTH MAIN  
 TMC & TC - TEXAS MEDICAL CENTER TC

**SATURDAY**

SOUTHBOUND

TMC & TC - TEXAS MEDICAL CENTER TC  
 W.BEL & S.MAIN - BELLFORT & SOUTH MAIN  
 TPLZ & TAIN - TAINTOR ST @ TOWN PLAZA DR  
 H.C. & T.C. - HIRAM CLARKE TC

( ) RELIEF TRIP  
 / TO GARAGE

RUN NUMBERS & RELIEFS BY BLOCK:

BLOCK	RUN NOS	ALL DAY BLOCKS	RELIEF TIME	LOC
501	1407-1402		212P	N
502	1403-1406		152P	N
503	1405-1404		159P	S
504	1401-1408		132P	N

RELIEFS ARE MADE AT:

TAINTOR ST @ TOWN PLAZA DR

AM BLOCKS W/O RELIEFS			PM BLOCKS W/O RELIEFS		
BLOCK	RUN	BLOCK	RUN	BLOCK	RUN

**014 - Hiram Clarke**  
EFFECTIVE: DRAFT

**SATURDAY**

NORTHBOUND

SOUTHBOUND

BLOCK NO.	PULL OUT	H.C. T.C.	TPLZ TAIN	W.BEL S.MAIN	TMC TC	NEXT TRIP	BLOCK NO.	PULL OUT	TMC TC	W.BEL S.MAIN	TPLZ TAIN	H.C. T.C.	NEXT TRIP
501	426HB	440%	450	456	507	520	502	445HC	500	511	517	527	540
503	446HB	500%	510	516	527	540	501		520	531	537	547	600
504	506HB	520%	530	536	547	600	503		540	551	557	607	620
502		540%	550	556	607	620	504		600	613	619	630	640
501		600%	611	617	630	640	502		620	633	639	650	700
503		620%	631	637	650	700	501		640	653	659	710	720
504		640%	651	657	710	720	503		700	713	719	730	740
502		700%	711	717	730	740	504		720	733	739	750	800
501		720%	731	737	750	800	502		740	753	759	810	820
503		740%	751	757	810	820	501		800	813	819	831	840
504		800%	812	818	831	840	503		820	833	839	851	900
502		820%	832	838	851	900	504		840	853	859	911	920
501		840%	852	858	911	920	502		900	913	919	931	940
503		900%	912	918	931	940	501		920	933	939	951	1000
504		920%	932	938	951	1000	503		940	953	959	1011	1020
502		940%	952	958	1011	1020	504		1000	1013	1019	1031	1040
501		1000%	1012	1018	1031	1040	502		1020	1033	1039	1051	1100
503		1020%	1032	1038	1051	1100	501		1040	1053	1059	1111	1120
504		1040%	1052	1058	1111	1120	503		1100	1113	1119	1131	1140
502		1100%	1112	1118	1131	1140	504		1120	1133	1139	1151	1200
501		1120%	1132	1138	1151	1200	502		1140	1153	1159	1211	1220
503		1140%	1152	1158	1211	1220	501		1200	1213	1219	1231	1240
504		1200%	1212	1218	1231	1240	503		1220	1233	1239	1251	100
502		1220%	1232	1238	1251	100	504		1240	1253	1259	111	120
501		1240%	1252	1258	111	120	502		100	113	119	131	140
503		100%	112	118	131	140	501		120	133	139	151	200
504		120%	(132)	138	151	200	503		140	153	(159)	211	220
502		140%	(152)	158	211	220	504		200	213	219	231	240
501		200%	(212)	218	231	240	502		220	233	239	251	300
503		220%	232	238	251	300	501		240	253	259	311	320
504		240%	252	258	311	320	503		300	313	319	331	340
502		300%	312	318	331	340	504		320	333	339	351	400
501		320%	332	338	351	400	502		340	353	359	411	420
503		340%	352	358	411	420	501		400	413	419	431	440
504		400%	412	418	431	440	503		420	433	439	451	500
502		420%	432	438	451	500	504		440	453	459	511	520
501		440%	452	458	511	520	502		500	513	519	531	540
503		500%	512	518	531	540	501		520	533	539	551	600
504		520%	532	538	551	600	503		540	553	559	611	620
502		540%	552	558	611	620	504		600	613	619	631	640

**014 - Hiram Clarke**  
EFFECTIVE: DRAFT

**SATURDAY**

NORTHBOUND

BLOCK NO.	PULL OUT	H.C. T.C.	TPLZ TAIN	W.BEL S.MAIN	TMC TC	NEXT TRIP
501	600	612	618	631	640	
503	620	632	638	651	700	
504	640	652	658	711	720	
502	700	712	718	731	740	
501	720	732	738	751	800	
503	740	752	758	811	820	
504	800	810	816	827	840	
502	820	830	836	847	900	
501	840	850	856	907	920	
503	900	910	916	927	940	
504	920	930	936	947	1000	
502	940	950	956	1007	1020	
501	1000	1010	1016	1027	1040	
503	1020	1030	1036	1047	1100	
504	1040	1050	1056	1107	1120	
502	1100	1110	1116	1127	1140	
501	1120	1130	1136	1147	1200	
503	1140	1150	1156	1207	1222HE	

SOUTHBOUND

BLOCK NO.	PULL OUT	TMC TC	W.BEL S.MAIN	TPLZ TAIN	H.C. T.C.	NEXT TRIP
502	620	633	639	651	700	
501	640	653	659	711	720	
503	700	713	719	731	740	
504	720	733	739	751	800	
502	740	753	759	811	820	
501	800	811	817	827	840	
503	820	831	837	847	900	
504	840	851	857	907	920	
502	900	911	917	927	940	
501	920	931	937	947	1000	
503	940	951	957	1007	1020	
504	1000	1011	1017	1027	1040	
502	1020	1031	1037	1047	1100	
501	1040	1051	1057	1107	1120	
503	1100	1111	1117	1127	1140	
504	1120	1131	1137	1147	1200HD	
502	1140	1151	1157	1207	1220HD	
501	1200	1211	1217	1227	1240HD	



**014 - Hiram Clarke**  
EFFECTIVE: DRAFT

**SUNDAY**

TIME POINTS: NORTHBOUND

H.C. & T.C. - HIRAM CLARKE TC  
 TPLZ & TAIN - TAINTOR ST @ TOWN PLAZA DR  
 W.BEL & S.MAIN - BELLFORT & SOUTH MAIN  
 TMC & TC - TEXAS MEDICAL CENTER TC

SOUTHBOUND

TMC & TC - TEXAS MEDICAL CENTER TC  
 W.BEL & S.MAIN - BELLFORT & SOUTH MAIN  
 TPLZ & TAIN - TAINTOR ST @ TOWN PLAZA DR  
 H.C. & T.C. - HIRAM CLARKE TC

( ) RELIEF TRIP  
 / TO GARAGE

RUN NUMBERS & RELIEFS BY BLOCK:

BLOCK	RUN NOS	ALL DAY BLOCKS	RELIEF TIME	LOC
501	1407-1402		212P	N
502	1403-1406		152P	N
503	1405-1404		159P	S
504	1401-1408		132P	N

RELIEFS ARE MADE AT:

TAINTOR ST @ TOWN PLAZA DR

AM BLOCKS W/O RELIEFS		PM BLOCKS W/O RELIEFS	
BLOCK	RUN	BLOCK	RUN

**014 - Hiram Clarke**  
EFFECTIVE: DRAFT

**SUNDAY**

NORTHBOUND

SOUTHBOUND

BLOCK NO.	PULL OUT	H.C. T.C.	TPLZ TAIN	W.BEL S.MAIN	TMC TC	NEXT TRIP	BLOCK NO.	PULL OUT	TMC TC	W.BEL S.MAIN	TPLZ TAIN	H.C. T.C.	NEXT TRIP
501	426HB	440%	450	456	507	520	502	445HC	500	511	517	527	540
503	446HB	500%	510	516	527	540	501		520	531	537	547	600
504	506HB	520%	530	536	547	600	503		540	551	557	607	620
502		540%	550	556	607	620	504		600	613	619	630	640
501		600%	611	617	630	640	502		620	633	639	650	700
503		620%	631	637	650	700	501		640	653	659	710	720
504		640%	651	657	710	720	503		700	713	719	730	740
502		700%	711	717	730	740	504		720	733	739	750	800
501		720%	731	737	750	800	502		740	753	759	810	820
503		740%	751	757	810	820	501		800	813	819	831	840
504		800%	812	818	831	840	503		820	833	839	851	900
502		820%	832	838	851	900	504		840	853	859	911	920
501		840%	852	858	911	920	502		900	913	919	931	940
503		900%	912	918	931	940	501		920	933	939	951	1000
504		920%	932	938	951	1000	503		940	953	959	1011	1020
502		940%	952	958	1011	1020	504		1000	1013	1019	1031	1040
501		1000%	1012	1018	1031	1040	502		1020	1033	1039	1051	1100
503		1020%	1032	1038	1051	1100	501		1040	1053	1059	1111	1120
504		1040%	1052	1058	1111	1120	503		1100	1113	1119	1131	1140
502		1100%	1112	1118	1131	1140	504		1120	1133	1139	1151	1200
501		1120%	1132	1138	1151	1200	502		1140	1153	1159	1211	1220
503		1140%	1152	1158	1211	1220	501		1200	1213	1219	1231	1240
504		1200%	1212	1218	1231	1240	503		1220	1233	1239	1251	100
502		1220%	1232	1238	1251	100	504		1240	1253	1259	111	120
501		1240%	1252	1258	111	120	502		100	113	119	131	140
503		100%	112	118	131	140	501		120	133	139	151	200
504		120%	(132)	138	151	200	503		140	153	(159)	211	220
502		140%	(152)	158	211	220	504		200	213	219	231	240
501		200%	(212)	218	231	240	502		220	233	239	251	300
503		220%	232	238	251	300	501		240	253	259	311	320
504		240%	252	258	311	320	503		300	313	319	331	340
502		300%	312	318	331	340	504		320	333	339	351	400
501		320%	332	338	351	400	502		340	353	359	411	420
503		340%	352	358	411	420	501		400	413	419	431	440
504		400%	412	418	431	440	503		420	433	439	451	500
502		420%	432	438	451	500	504		440	453	459	511	520
501		440%	452	458	511	520	502		500	513	519	531	540
503		500%	512	518	531	540	501		520	533	539	551	600
504		520%	532	538	551	600	503		540	553	559	611	620
502		540%	552	558	611	620	504		600	613	619	631	640

**014 - Hiram Clarke**  
EFFECTIVE: DRAFT

**SUNDAY**

NORTHBOUND

BLOCK NO.	PULL OUT	H.C. T.C.	TPLZ TAIN	W.BEL S.MAIN	TMC TC	NEXT TRIP
501	600	612	618	631	640	640
503	620	632	638	651	700	700
504	640	652	658	711	720	720
502	700	712	718	731	740	740
501	720	732	738	751	800	800
503	740	752	758	811	820	820
504	800	810	816	827	840	840
502	820	830	836	847	900	900
501	840	850	856	907	920	920
503	900	910	916	927	940	940
504	920	930	936	947	1000	1000
502	940	950	956	1007	1020	1020
501	1000	1010	1016	1027	1040	1040
503	1020	1030	1036	1047	1100	1100
504	1040	1050	1056	1107	1120	1120
502	1100	1110	1116	1127	1140	1140
501	1120	1130	1136	1147	1200	1200
503	1140	1150	1156	1207	1222HE	1222HE

SOUTHBOUND

BLOCK NO.	PULL OUT	TMC TC	W.BEL S.MAIN	TPLZ TAIN	H.C. T.C.	NEXT TRIP
502	620	633	639	651	700	700
501	640	653	659	711	720	720
503	700	713	719	731	740	740
504	720	733	739	751	800	800
502	740	753	759	811	820	820
501	800	811	817	827	840	840
503	820	831	837	847	900	900
504	840	851	857	907	920	920
502	900	911	917	927	940	940
501	920	931	937	947	1000	1000
503	940	951	957	1007	1020	1020
504	1000	1011	1017	1027	1040	1040
502	1020	1031	1037	1047	1100	1100
501	1040	1051	1057	1107	1120	1120
503	1100	1111	1117	1127	1140	1140
504	1120	1131	1137	1147	1200HD	1200HD
502	1140	1151	1157	1207	1220HD	1220HD
501	1200	1211	1217	1227	1240HD	1240HD

**WEEKDAY**

**020 - Canal / Memorial**

EFFECTIVE: DRAFT

TIME POINTS: EASTBOUND

CHIM & BISS - CHIMNEY ROCK & BISSONNET  
 BELL & T.C. - BELLAIRE TC  
 ARRIV & UPTO - ARRIVE UPTOWN TRANSIT CENTER  
 LEAV & UPTO - LEAVE UPTOWN TRANSIT CENTER  
 N.PO & WDWY - WOODWAY & N. POST OAK LN  
 MEMO & SHEP - MEMORIAL DR & SHEPHERD DR  
 FRAN & MAIN - FRANKLIN & MAIN  
 CANL & LOCK - CANAL & LOCKWOOD  
 MGNL & T.C. - MAGNOLIA PARK TC

WESTBOUND

MGNL & T.C. - MAGNOLIA PARK TC  
 CANL & LOCK - CANAL & LOCKWOOD  
 SMIT & PRAI - SMITH & PRAIRIE  
 MEMO & SHEP - MEMORIAL DR & SHEPHERD DR  
 N.PO & WDWY - WOODWAY & N. POST OAK LN  
 UPTN & TC - WESTPARK / LOWER UPTOWN TC  
 BELL & T.C. - BELLAIRE TC  
 CHIM & BISS - CHIMNEY ROCK & BISSONNET

( ) RELIEF TRIP  
 / TO GARAGE

RUN NUMBERS & RELIEFS BY BLOCK:

BLOCK	ALL DAY BLOCKS			RELIEF TIME	LOC	AM BLOCKS W/O RELIEFS			PM BLOCKS W/O RELIEFS		
	RUN NO'S	BLOCK	RUN			BLOCK	RUN	BLOCK	RUN	BLOCK	RUN
201	2001					221	2019	251	2016		
202	2003-2010-2004	217P- 553P	E-E			222	2013	252	2012		
203	2005-2006	247P	E			821	2001	253	2018		
204	2017-2007	931A	E			822	2005	851	2006		
205	2011-2009	1001A	E			823	2003	852	2004		
206	2015-2008	147P	E					853	2002		
280	2014-2002	434P	E								
801	2007										
802	2009										

RELIEFS ARE MADE AT:

MAGNOLIA PARK TC

(EASTBOUND)

**020 - Canal / Memorial**  
EFFECTIVE: DRAFT

**WEEKDAY**

EASTBOUND

WESTBOUND

BLOCK NO.	PULL OUT	CHIM BISS	BELL T.C.	ARRV UPTO	LEAV UPTO	N.P.O WDWY	MEMO SHEP	FRAN MAIN	CANL LOCK	MGNL T.C.	NEXT TRIP	BLOCK NO.	PULL OUT	CHIM BISS	BELL T.C.	UPTN TC	N.P.O WDWY	MEMO SHEP	SMIT PRAI	CANL LOCK	MGNL T.C.	NEXT TRIP	
801	342NG	400	402	411	424	439	447	455	507	525	540	201	415PA	420	437	517	503	456	452	437	420	517	530
802	412NG	430	432	441	454	509	517	525	537	555	610	202	445PA	450	507	547	533	526	522	507	450	547	600
821	442NG	500	502	511	524	539	547	555	607	625	645	203	515PA	520	537	617	603	556	552	537	520	617	630
201		530	532	541	554	609	617	625	637	655	715	801		540	559	642	627	619	615	559	540	642	700
202		600	602	611	624	639	647	655	707	725	745	221	550PA	555	614	657	642	634	630	614	555	657	715
822	557NG	615	617	626	639	654	702	710	722	740	800	802		610	630	716	700	652	647	630	610	716	730
203		630	633	643	656	712	721	729	742	801	820	222	615PA	620	640	726	710	702	657	640	620	726	745
823	627NG	645	648	658	711	727	736	744	757	816	835	204	625PA	630	653	741	724	716	711	716	630	741	800
801		700	703	713	726	742	751	759	812	831	850	821		645	708	731	739	731	726	708	645	731	815
221		715	718	728	741	757	806	814	827	846	905	205	655PA	700	724	742	748	748	742	724	700	742	830
802		730	733	743	756	812	821	829	842	901	920	201		715	739	757	803	803	757	739	715	757	845
222		745	748	758	811	827	836	844	857	916	935	206	725PA	730	753	841	815	815	810	753	730	841	900
204		800	803	813	826	843	851	859	912	(931)	950	202		745	808	825	830	830	825	808	745	825	915
821		815	818	828	841	858	906	914	927	946	1005	822		800	823	840	845	845	840	823	800	840	911
205		830	833	843	856	913	921	929	942	(1001)	1020	203		820	842	858	902	902	858	842	820	858	945
801		845	848	858	911	928	936	944	957	1016	1035	823		835	857	913	917	917	913	857	835	913	955/ 1013NH
206		900	903	913	926	942	951	959	1013	1032	1050	801		850	912	928	932	932	928	912	850	928	1015
202		915	918	928	941	957	1006	1014	1028	1047	1120	221		905	927	943	947	947	943	927	905	943	1025/ 1105PB
822		930	933	943	956	1012	1021	1029	1043	1102/ 1137NB		802		920	942	958	1002	1002	958	942	920	958	1045
203		945	948	958	1011	1027	1036	1044	1058	1117	1150	222		935	957	1013	1017	1017	1013	957	935	1013	1055/ 1135PB
801		1015	1018	1028	1041	1057	1106	1114	1128	1147	1220	204		950	1012	1028	1032	1032	1028	1012	950	1028	1115
802		1045	1048	1058	1111	1127	1136	1144	1158	1217	1250	821		1005	1027	1043	1047	1047	1043	1027	1005	1043	1125/ 1143NH
204		1115	1118	1128	1141	1157	1206	1214	1228	1247	1250	205		1020	1042	1058	1102	1102	1058	1042	1020	1058	1140
205		1145	1148	1158	1211	1227	1236	1244	1258	117	150	201		1035	1057	1113	1117	1117	1113	1057	1035	1113	1155/ 1235PB
206		1215	1218	1228	1241	1257	106	114	128	(147)	205	206		1050	1112	1128	1132	1132	1128	1112	1050	1128	1215
202		1245	1248	1258	111	127	136	144	158	(217)	245	202		1120	1142	1158	1202	1202	1158	1142	1120	1202	1245
203		115	118	128	141	157	206	214	228	(247)	315	203		1150	1212	1228	1232	1232	1228	1212	1150	1228	115
851	112NG	130	133	143	156	212	221	229	243	302	330	801		1220	1242	1258	102	102	1242	1220	1220	1258	145
801		145	148	158	211	227	236	244	258	317	345	802		1250	112	128	132	132	128	112	1250	128	215
852	142NG	200	203	213	226	242	251	259	313	332	400	204		120	142	158	202	202	158	142	120	158	245
802		215	218	228	241	257	306	314	328	347	415	280	130PA	135	157	213	217	217	213	157	135	213	300
853	212NG	230	233	243	256	314	323	331	345	404	430	205		150	212	228	232	232	228	212	150	228	315
204		245	248	258	311	329	338	346	400	419	445	206		205	227	243	247	247	243	227	205	243	330
280		300	303	313	326	344	353	401	415	(434)	500	251	215PA	220	242	258	302	302	258	242	220	258	345
205		315	318	328	341	359	408	416	430	449	515	252	225PA	230	253	310	315	315	310	253	230	310	400
206		330	333	343	356	418	427	436	449	508	530	202		245	308	325	330	330	325	308	245	325	415
251		345	348	358	411	433	442	451	504	523	545	253	255PA	300	323	340	345	345	340	323	300	340	430
252		400	403	413	426	448	457	506	519	538/ 543PC		203		315	338	355	400	400	355	338	315	355	445
202		415	418	428	441	503	512	521	534	(553)	610	851		330	354	412	418	418	412	354	330	412	500
253		430	433	443	456	518	527	536	549	608/ 613PC		801		345	409	427	433	433	427	409	345	427	515

**020 - Canal / Memorial**  
EFFECTIVE: DRAFT

**WEEKDAY**

EASTBOUND

WESTBOUND

BLOCK NO.	PULL OUT	CHIM BISS	BELL T.C.	ARRV UPTO	LEAV UPTO	N.PO WDWY	MEMO SHEP	FRAN MAIN	CANL LOCK	MGNL T.C.	NEXT TRIP	BLOCK NO.	PULL OUT	MGNL T.C.	CANL LOCK	SMIT PRAI	MEMO N.PO SHEP	UPTN TC	BELL T.C.	CHIM BISS	NEXT TRIP	
203	445	448	448	458	511	533	542	551	604	623	640	852	400	400	424	442	448	457	516	526	530	530
851	500	503	503	513	526	546	555	604	616	635/	710NB	802	415	415	439	457	503	512	531	541	545	545
801	515	518	518	528	541	601	610	619	631	650	715	853	430	430	454	512	518	527	546	556	600	605
852	530	533	533	543	556	616	625	634	646	705/	740NB	204	445	445	509	527	533	542	601	611	615/	655PB
802	545	548	548	558	611	631	640	649	701	720	745	280	500	500	522	539	545	553	611	621	625	630
853	605	608	608	617	630	647	655	704	716	735/	810NB	205	515	515	537	554	600	608	626	636	640/	720PB
280	630	633	633	642	655	712	720	729	741	800	815	206	530	530	552	609	615	623	641	651	655	700
206	700	702	702	711	724	739	747	755	806	825	845	251	545	545	607	624	630	638	656	706	710/	750PB
202	730	732	732	741	754	809	817	825	836	855	915	202	610	610	630	645	650	658	715	725	729	730
203	800	802	802	811	824	839	847	855	906	925	950	203	640	640	700	715	720	728	745	755	759	800
801	830	832	832	841	854	909	917	925	936	955	1020	801	715	715	733	747	752	759	814	823	826	830
802	900	902	902	911	924	939	947	955	1006	1025	1050	802	745	745	803	817	822	829	844	853	856	900
280	930	932	932	941	954	1009	1017	1025	1036	1055	1120	280	815	815	833	847	852	859	914	923	926	930
206	1000	1002	1002	1010	1023	1036	1044	1052	1102	1120/	1125PC	206	845	845	903	917	922	929	944	953	956	1000
202	1030	1032	1032	1040	1053	1106	1114	1122	1132	1150	1200	202	915	915	933	947	952	959	1014	1023	1026	1030
203	1100	1102	1102	1110	1123	1136	1144	1152	1202	1220/	1225PC	203	950	950	1007	1020	1025	1032	1046	1054	1057	1100
801	1130	1132	1132	1140	1153	1206	1214	1222	1232	1250/	125NB	801	1020	1020	1037	1050	1055	1102	1116	1124	1127	1130
802	1200	1202	1202	1210	1223	1236	1244	1252	102	120/	155NB	802	1050	1050	1107	1120	1125	1132	1146	1154	1157	1200
280	1230	1232	1232	1240	1253	106	114	122	132	150/	155PC	280	1120	1120	1137	1150	1155	1202	1216	1224	1227	1230
												202	1200	1200	1217	1230	1235	1242	1256	104	107/	147PB

**SATURDAY**

**020 - Canal / Memorial**

EFFECTIVE: DRAFT

TIME POINTS: EASTBOUND

CHIM & BISS - CHIMNEY ROCK & BISSONNET  
 BELL & T.C. - BELLAIRE TC  
 ARR & UPTO - ARRIVE UPTOWN TRANSIT CENTER  
 LEAV & UPTO - LEAVE UPTOWN TRANSIT CENTER  
 N.PO & WDwy - WOODWAY & N. POST OAK LN  
 MEMO & SHEP - MEMORIAL DR & SHEPHERD DR  
 FRAN & MAIN - FRANKLIN & MAIN  
 CANL & LOCK - CANAL & LOCKWOOD  
 MGNL & T.C. - MAGNOLIA PARK TC

WESTBOUND

MGNL & T.C. - MAGNOLIA PARK TC  
 CANL & LOCK - CANAL & LOCKWOOD  
 SMIT & PRAI - SMITH & PRAIRIE  
 MEMO & SHEP - MEMORIAL DR & SHEPHERD DR  
 N.PO & WDwy - WOODWAY & N. POST OAK LN  
 UPTN & TC - WESTPARK / LOWER UPTOWN TC  
 BELL & T.C. - BELLAIRE TC  
 CHIM & BISS - CHIMNEY ROCK & BISSONNET

( ) RELIEF TRIP  
 / TO GARAGE

RUN NUMBERS & RELIEFS BY BLOCK:

BLOCK	ALL DAY BLOCKS		RELIEF TIME	LOC
	RUN NO'S			
201	2001-2012-2006	108P-	408P	E-E
202	2003-2010-2004	138P-	438P	E-E
203	2005-2008-2002	208P-	508P	E-E
801	2001-2007-2006	1101A-	506P	E-E
802	2003-2009-2002	1131A-	536P	E-E
803	2005-2008-2004	1201P-	426P	E-W

RELIEFS ARE MADE AT:

FRANKLIN & MAIN  
 MAGNOLIA PARK TC  
 SMITH & PRAIRIE

(EASTBOUND)  
 (EASTBOUND)  
 (WESTBOUND)

AM BLOCKS W/O RELIEFS		PM BLOCKS W/O RELIEFS	
BLOCK	RUN	BLOCK	RUN

**020 - Canal / Memorial**  
EFFECTIVE: DRAFT

**SATURDAY**

EASTBOUND

WESTBOUND

BLOCK NO.	PULL OUT	CHIM BISS	BELL T.C.	ARRV UPTO	LEAV UPTO	N.P.O WDWY	MEMO SHEP	FRAN MAIN	CANL LOCK	MGNL T.C.	NEXT TRIP	BLOCK NO.	PULL OUT	MGNL T.C.	CANL LOCK	SMIT PRAI	MEMO SHEP	N.P.O WDWY	UPTN TC	BELL T.C.	CHIM BISS	NEXT TRIP
801	342NG	400	402	411	424	438	447	455	506	523	550	201	416PA	420	438	453	457	504	518	527	530	530
802	412NG	430	432	441	454	508	517	525	536	553	620	202	446PA	450	508	523	527	534	548	557	600	600
803	442NG	500	502	511	524	538	547	555	606	623	650	203	516PA	520	538	553	557	604	618	627	630	630
201		530	532	541	554	608	617	625	636	653	720	801		550	608	623	627	634	648	657	700	700
202		600	602	611	624	638	647	655	706	723	750	802		620	638	653	657	704	718	727	730	730
203		630	632	641	654	708	717	725	736	753	820	803		650	708	723	727	734	748	757	800	800
801		700	702	711	724	739	748	756	808	826	850	201		720	739	755	759	806	820	830	834	834
802		730	732	741	754	809	818	826	838	856	920	202		750	809	825	829	836	850	900	904	904
803		800	802	811	824	839	848	856	908	926	950	203		820	839	855	859	906	920	930	934	934
201		834	836	845	858	913	922	930	942	1000	1020	801		850	909	925	929	936	950	1000	1004	1004
202		904	906	915	928	943	952	1000	1012	1030	1050	802		920	939	955	959	1006	1020	1030	1034	1034
203		934	936	945	958	1014	1023	1031	1044	1102	1120	803		950	1009	1025	1029	1036	1050	1100	1104	1104
801		1004	1006	1015	1028	1044	1053	(1101)	1114	1132	1150	201		1020	1040	1056	1100	1108	1123	1134	1138	1138
802		1034	1036	1045	1058	1114	1123	(1131)	1144	1202	1220	202		1050	1110	1126	1130	1138	1153	1204	1208	1208
803		1104	1106	1115	1128	1144	1153	(1201)	1214	1232	1250	203		1120	1140	1156	1200	1208	1223	1234	1238	1238
201		1138	1140	1150	1203	1219	1228	1236	1250	(108)	120	801		1150	1210	1226	1230	1238	1253	104	108	108
202		1208	1210	1220	1233	1249	1258	106	120	(138)	150	802		1220	1240	1256	100	108	123	134	138	138
203		1238	1240	1250	103	119	128	136	150	(208)	220	803		1250	110	126	130	138	153	204	208	208
801		108	110	120	133	149	158	206	220	238	250	201		120	140	156	200	208	223	234	238	238
802		138	140	150	203	219	228	236	250	308	320	202		150	210	226	230	238	253	304	308	308
803		208	210	220	233	249	258	306	320	338	350	203		220	240	256	300	308	323	334	338	338
201		238	240	250	303	319	328	336	350	(408)	420	801		320	310	326	330	338	353	404	408	408
202		308	310	320	333	349	358	406	420	(438)	450	802		350	340	356	400	408	424	434	438	438
203		338	340	350	403	419	428	436	450	(508)	520	803		350	410	(426)	430	438	454	504	508	508
801		408	410	420	433	449	458	(506)	520	538	550	201		420	440	456	500	508	524	534	538	538
802		438	440	450	503	519	528	(536)	550	608	620	202		450	510	526	530	538	554	604	608	608
803		508	510	520	533	549	558	606	620	638	650	203		520	540	556	600	608	624	634	638	638
201		538	540	550	603	619	628	636	650	708	720	801		550	610	626	630	638	654	704	708	708
202		608	610	620	633	649	658	706	720	738	750	802		620	640	656	700	708	724	734	738	738
203		638	640	650	703	719	728	736	749	806	820	803		650	709	725	729	737	753	802	805	805
801		708	710	720	733	749	758	806	819	836	850	201		720	739	755	759	807	823	832	835	835
802		738	740	749	802	816	824	832	844	901	920	202		750	808	823	827	834	849	858	901	901
803		805	807	816	829	843	851	859	911	928	950	203		820	838	853	857	904	919	928	931	931
201		835	837	846	859	913	921	929	941	958	1020	801		850	908	923	927	934	949	958	1001	1001
202		901	903	912	925	939	947	955	1006	1023	1050	802		920	938	953	957	1004	1018	1026	1029	1029
203		931	933	942	955	1009	1017	1025	1036	1053	1120	803		950	1008	1023	1027	1034	1048	1056	1059	1059
801		1001	1003	1012	1025	1039	1047	1055	1106	1123/	1153NB	201		1020	1038	1053	1057	1104	1118	1126	1129	1129
802		1029	1031	1040	1053	1107	1115	1123	1134	1151	1200	202		1050	1108	1123	1127	1134	1148	1156	1159	1159
803		1059	1101	1110	1123	1137	1145	1153	1204	1221/	1251NB	203		1120	1138	1153	1157	1204	1218	1226	1229	1229
201		1129	1131	1140	1153	1207	1215	1223	1234	1251/	1255PC	802		1200	1218	1233	1237	1244	1258	106	109/	127NH



**020 - Canal / Memorial**  
EFFECTIVE: DRAFT

**SATURDAY**

EASTBOUND

BLOCK NO.	PULL OUT	CHIM BISS	BELL T.C.	ARRV UPTO	LEAV UPTO	N.PO WDWHY	MEMO SHEP	FRAN MAIN	CANL LOCK	MGNL T.C.	NEXT TRIP
202		1159	1201	1210	1223	1237	1245	1253	104	121/	125PC
203		1229	1231	1240	1253	107	115	123	134	151/	155PC

WESTBOUND

BLOCK NO.	PULL OUT	MGNL T.C.	CANL LOCK	SMIT PRAI	MEMO N.PO SHEP	UPTN TC	BELL T.C.	CHIM BISS	NEXT TRIP

**020 - Canal / Memorial**

EFFECTIVE: DRAFT

TIME POINTS: EASTBOUND

CHIM & BISS - CHIMNEY ROCK & BISSONNET  
 BELL & T.C. - BELLAIRE TC  
 ARR & UPTO - ARRIVE UPTOWN TRANSIT CENTER  
 LEAV & UPTO - LEAVE UPTOWN TRANSIT CENTER  
 N.PO & WDwy - WOODWAY & N. POST OAK LN  
 MEMO & SHEP - MEMORIAL DR & SHEPHERD DR  
 FRAN & MAIN - FRANKLIN & MAIN  
 CANL & LOCK - CANAL & LOCKWOOD  
 MGNL & T.C. - MAGNOLIA PARK TC

**SUNDAY**

WESTBOUND

MGNL & T.C. - MAGNOLIA PARK TC  
 CANL & LOCK - CANAL & LOCKWOOD  
 SMIT & PRAI - SMITH & PRAIRIE  
 MEMO & SHEP - MEMORIAL DR & SHEPHERD DR  
 N.PO & WDwy - WOODWAY & N. POST OAK LN  
 UPTN & TC - WESTPARK / LOWER UPTOWN TC  
 BELL & T.C. - BELLAIRE TC  
 CHIM & BISS - CHIMNEY ROCK & BISSONNET

( ) RELIEF TRIP  
 / TO GARAGE

RUN NUMBERS & RELIEFS BY BLOCK:

BLOCK	ALL DAY BLOCKS		RELIEF TIME	LOC
	RUN NO'S			
201	2001-2012-2006	108P-	408P	E-E
202	2003-2010-2004	138P-	438P	E-E
203	2005-2008-2002	208P-	508P	E-E
801	2001-2007-2006	1101A-	506P	E-E
802	2003-2009-2002	1131A-	536P	E-E
803	2005-2008-2004	1201P-	426P	E-W

RELIEFS ARE MADE AT:

FRANKLIN & MAIN  
 MAGNOLIA PARK TC  
 SMITH & PRAIRIE

(EASTBOUND)  
 (EASTBOUND)  
 (WESTBOUND)

AM BLOCKS W/O RELIEFS		PM BLOCKS W/O RELIEFS	
BLOCK	RUN	BLOCK	RUN

**020 - Canal / Memorial**  
EFFECTIVE: DRAFT

**SUNDAY**

EASTBOUND

WESTBOUND

BLOCK NO.	PULL OUT	CHIM BISS	BELL T.C.	ARRV UPTO	LEAV UPTO	N.P.O WDWY	MEMO SHEP	FRAN MAIN	CANL LOCK	MGNL T.C.	NEXT TRIP	BLOCK NO.	PULL OUT	MGNL T.C.	CANL LOCK	SMIT PRAI	MEMO SHEP	N.P.O WDWY	UPTN TC	BELL T.C.	CHIM BISS	NEXT TRIP
801	342NG	400	402	411	424	438	447	455	506	523	550	201	416PA	420	438	453	457	504	518	527	530	530
802	412NG	430	432	441	454	508	517	525	536	553	620	202	446PA	450	508	523	527	534	548	557	600	600
803	442NG	500	502	511	524	538	547	555	606	623	650	203	516PA	520	538	553	557	604	618	627	630	630
201		530	532	541	554	608	617	625	636	653	720	801		550	608	623	627	634	648	657	700	700
202		600	602	611	624	638	647	655	706	723	750	802		620	638	653	657	704	718	727	730	730
203		630	632	641	654	708	717	725	736	753	820	803		650	708	723	727	734	748	757	800	800
801		700	702	711	724	739	748	756	808	826	850	201		720	739	755	759	806	820	830	834	834
802		730	732	741	754	809	818	826	838	856	920	202		750	809	825	829	836	850	900	904	904
803		800	802	811	824	839	848	856	908	926	950	203		820	839	855	859	906	920	930	934	934
201		834	836	845	858	913	922	930	942	1000	1020	801		850	909	925	929	936	950	1000	1004	1004
202		904	906	915	928	943	952	1000	1012	1030	1050	802		920	939	955	959	1006	1020	1030	1034	1034
203		934	936	945	958	1014	1023	1031	1044	1102	1120	803		950	1009	1025	1029	1036	1050	1100	1104	1104
801		1004	1006	1015	1028	1044	1053	(1101)	1114	1132	1150	201		1020	1040	1056	1100	1108	1123	1134	1138	1138
802		1034	1036	1045	1058	1114	1123	(1131)	1144	1202	1220	202		1050	1110	1126	1130	1138	1153	1204	1208	1208
803		1104	1106	1115	1128	1144	1153	(1201)	1214	1232	1250	203		1120	1140	1156	1200	1208	1223	1234	1238	1238
201		1138	1140	1150	1203	1219	1228	1236	1250	(108)	120	801		1150	1210	1226	1230	1238	1253	104	108	108
202		1208	1210	1220	1233	1249	1258	106	120	(138)	150	802		1220	1240	1256	100	108	123	134	138	138
203		1238	1240	1250	103	119	128	136	150	(208)	220	803		1250	110	126	130	138	153	204	208	208
801		108	110	120	133	149	158	206	220	238	250	201		120	140	156	200	208	223	234	238	238
802		138	140	150	203	219	228	236	250	308	320	202		150	210	226	230	238	253	304	308	308
803		208	210	220	233	249	258	306	320	338	350	203		220	240	256	300	308	323	334	338	338
201		238	240	250	303	319	328	336	350	(408)	420	801		320	310	326	330	338	353	404	408	408
202		308	310	320	333	349	358	406	420	(438)	450	802		350	340	356	400	408	424	434	438	438
203		338	340	350	403	419	428	436	450	(508)	520	803		350	410	(426)	430	438	454	504	508	508
801		408	410	420	433	449	458	(506)	520	538	550	201		420	440	456	500	508	524	534	538	538
802		438	440	450	503	519	528	(536)	550	608	620	202		450	510	526	530	538	554	604	608	608
803		508	510	520	533	549	558	606	620	638	650	203		520	540	556	600	608	624	634	638	638
201		538	540	550	603	619	628	636	650	708	720	801		550	610	626	630	638	654	704	708	708
202		608	610	620	633	649	658	706	720	738	750	802		620	640	656	700	708	724	734	738	738
203		638	640	650	703	719	728	736	749	806	820	803		650	709	725	729	737	753	802	805	805
801		708	710	720	733	749	758	806	819	836	850	201		720	739	755	759	807	823	832	835	835
802		738	740	749	802	816	824	832	844	901	920	202		750	808	823	827	834	849	858	901	901
803		805	807	816	829	843	851	859	911	928	950	203		820	838	853	857	904	919	928	931	931
201		835	837	846	859	913	921	929	941	958	1020	801		850	908	923	927	934	949	958	1001	1001
202		901	903	912	925	939	947	955	1006	1023	1050	802		920	938	953	957	1004	1018	1026	1029	1029
203		931	933	942	955	1009	1017	1025	1036	1053	1120	803		950	1008	1023	1027	1034	1048	1056	1059	1059
801		1001	1003	1012	1025	1039	1047	1055	1106	1123/	1153NB	201		1020	1038	1053	1057	1104	1118	1126	1129	1129
802		1029	1031	1040	1053	1107	1115	1123	1134	1151	1200	202		1050	1108	1123	1127	1134	1148	1156	1159	1159
803		1059	1101	1110	1123	1137	1145	1153	1204	1221/	1251NB	203		1120	1138	1153	1157	1204	1218	1226	1229	1229
201		1129	1131	1140	1153	1207	1215	1223	1234	1251/	1255PC	802		1200	1218	1233	1237	1244	1258	106	109/	127NH

**020 - Canal / Memorial**  
EFFECTIVE: DRAFT

**SUNDAY**

EASTBOUND

BLOCK NO.	PULL OUT	CHIM BISS	BELL T.C.	ARRV UPTO	LEAV UPTO	N.PO WDWHY	MEMO SHEP	FRAN MAIN	CANL LOCK	MGNL T.C.	NEXT TRIP
202		1159	1201	1210	1223	1237	1245	1253	104	121/	125PC
203		1229	1231	1240	1253	107	115	123	134	151/	155PC

WESTBOUND

BLOCK NO.	PULL OUT	MGNL T.C.	CANL LOCK	SMIT PRAI	MEMO N.PO SHEP WDWHY	UPTN TC	BELL T.C.	CHIM BISS	NEXT TRIP

**026 - Long Point / Cavalcade**

EFFECTIVE: DRAFT

TIME POINTS: EASTBOUND

MEMO & BARY - MEMORIAL CITY WAY & BARRYKNOLL  
 GESS & I-10 - GESSNER & I-10 KATY FREEWAY  
 BING & L.P. - BINGLE & LONG POINT  
 HEMP & T.C. - HEMPSTEAD TC  
 CAVL & FULT - CAVALCADE & FULTON  
 JENS & CAVL - JENSEN & CAVALCADE  
 KASH & T.C. - KASHMERE TC

**WEEKDAY**

WESTBOUND

KASH & T.C. - KASHMERE TC  
 JENS & CAVL - JENSEN & CAVALCADE  
 CAVL & FULT - CAVALCADE & FULTON  
 HEMP & T.C. - HEMPSTEAD TC  
 BING & L.P. - BINGLE & LONG POINT  
 GESS & I-10 - GESSNER & I-10 KATY FREEWAY  
 MEMO & BARY - MEMORIAL CITY WAY & BARRYKNOLL  
 ( ) RELIEF TRIP  
 / TO GARAGE

RUN NUMBERS & RELIEFS BY BLOCK:

BLOCK	RUN NOS	ALL DAY BLOCKS			AM BLOCKS W/O RELIEFS			PM BLOCKS W/O RELIEFS		
		RELIEF TIME	LOC		BLOCK	RUN	BLOCK	RUN	BLOCK	RUN
401	2603-2608	308P	E							
402	2601-2606	1237P	E							
403	2605-2604	339P	E							
404	2607-2602	409P	E							
801	2607									
802	2611									
803	2601									
804	2603									
805	2605									
806	2613									
807	2609									

RELIEFS ARE MADE AT:

KASHMERE TC

(EASTBOUND)

**026 - Long Point / Cavalcade**  
EFFECTIVE: DRAFT

**WEEKDAY**

EASTBOUND

WESTBOUND

BLOCK NO.	PULL OUT	MEMO BARY	GESS I-10	BING L.P.	HEMP T.C.	CAVL FULT	JENS CAVL	KASH T.C.	NEXT TRIP	BLOCK NO.	PULL OUT	KASH T.C.	JENS CAVL	CAVL FULT	HEMP T.C.	BING L.P.	GESS I-10	MEMO BARY	NEXT TRIP
802	410NB	430	434	447	456	517	526	533	555	801	347NA	410	417	426	445	454	506	510	530
803	425NB	445	449	502	511	532	541	548	610	401	421KC	425	432	441	500	509	521	525	545
804	440NB	500	504	517	526	547	556	603	625	402	436KC	440	447	456	515	524	536	540	600
806	455NB	515	519	532	541	602	611	618	640	403	451KC	455	502	511	530	539	551	555	615
801		530	534	547	556	617	626	633	655	805	447NA	510	518	527	547	557	609	613	630
401		545	549	602	611	632	641	648	710	404	521KC	525	533	542	602	612	624	628	645
402		600	604	618	628	650	659	706	725	807	517NA	540	548	557	617	627	639	643	700
403		615	619	633	643	705	714	721	740	802		555	603	612	632	642	654	658	715
805		630	634	648	658	720	729	736	755	803		610	618	627	648	658	710	714	730
404		645	649	703	713	735	744	751	810	804		625	633	642	703	713	725	729	745
807		700	704	718	728	750	759	806	825	806		640	648	657	718	728	740	744	800
802		715	719	733	743	805	814	821	840	801		655	703	712	733	743	755	759	815
803		730	734	749	759	822	831	839	855	401		710	718	727	749	759	811	815	830
804		745	749	804	814	837	846	854	910	402		725	733	742	804	814	826	830	845
806		800	804	819	829	852	901	909	925	403		740	748	757	819	829	841	845	900
801		815	819	834	844	907	916	924	940	805		755	803	812	834	844	856	900	915
401		830	834	849	859	922	931	939	955	404		810	818	827	849	859	911	915	930
402		845	849	904	914	937	946	954	1010	807		825	833	842	904	914	926	930	945
403		900	904	918	928	950	959	1007	1025	802		840	848	858	920	930	942	946	1000
805		915	919	933	943	1005	1014	1022	1040	803		855	903	913	935	945	957	1001	1015
404		930	934	948	958	1020	1029	1037	1055	804		910	918	928	950	1000	1012	1016	1030
807		945	949	1003	1013	1035	1044	1052	1110	806		925	933	943	1005	1015	1027	1031	1045
802		1000	1004	1018	1028	1050	1059	1107	1125	801		940	948	958	1020	1030	1042	1046	1100
803		1015	1019	1033	1043	1105	1114	1122	1140	401		955	1003	1013	1035	1045	1057	1101	1115
804		1030	1034	1048	1058	1120	1129	1137	1155	402		1010	1018	1028	1050	1100	1112	1116	1130
806		1045	1049	1103	1113	1135	1144	1152	1210	403		1025	1033	1043	1105	1115	1127	1131	1145
801		1100	1104	1118	1128	1150	1159	1207	1225	805		1040	1048	1058	1120	1130	1142	1146	1200
401		1115	1119	1133	1143	1205	1214	1222	1240	404		1055	1103	1113	1135	1145	1157	1201	1215
402		1130	1134	1148	1158	1220	1229	(1237)	1255	807		1110	1118	1128	1150	1200	1212	1216	1230
403		1145	1149	1203	1213	1235	1244	1252	110	802		1125	1133	1143	1205	1215	1227	1231	1245
805		1200	1204	1218	1228	1250	1259	107	125	803		1140	1148	1158	1220	1230	1242	1246	100
404		1215	1219	1233	1243	105	114	122	140	804		1155	1203	1213	1235	1245	1257	101	115
807		1230	1234	1249	1259	121	130	138	155	806		1210	1218	1227	1250	100	112	116	130
802		1245	1249	104	114	136	145	153	210	801		1225	1233	1242	105	115	127	131	145
803		100	104	119	129	151	200	208	225	401		1240	1248	1257	120	130	142	146	200
804		115	119	134	144	206	215	223	240	402		1255	103	112	135	145	157	201	215
806		130	134	149	159	221	230	238	255	403		110	118	127	150	200	212	216	230
801		145	149	204	214	236	245	253	310	805		125	133	142	205	215	227	231	245
401		200	204	219	229	251	300	(308)	325	404		140	148	157	220	230	242	246	300
402		215	219	234	244	306	315	323	340	807		155	203	212	235	245	257	301	315

**026 - Long Point / Cavalcade**

EFFECTIVE: DRAFT

**WEEKDAY**

EASTBOUND

WESTBOUND

BLOCK NO.	PULL OUT	MEMO BARY	GESS I-10	BING L.P.	HEMP T.C.	CAVL FULT	JENS CAVL	KASH T.C.	NEXT TRIP	BLOCK NO.	PULL OUT	KASH T.C.	JENS CAVL	CAVL FULT	HEMP T.C.	BING L.P.	GESS I-10	MEMO BARY	NEXT TRIP
403	230	234	249	259	322	331	(339)	355	802	210	218	228	251	301	313	317	330		
805	245	249	304	314	337	346	354	410	803	225	233	243	306	316	328	332	345		
404	300	304	319	329	352	401	(409)	425	804	240	248	258	321	331	343	347	400		
807	315	319	334	344	407	416	424	440	806	255	303	313	336	346	358	402	415		
802	330	335	350	400	423	433	441	455	801	310	318	328	351	401	413	417	430		
803	345	350	405	415	438	448	456	510	401	325	333	343	406	416	428	432	445		
804	400	405	420	430	453	503	511	525	402	340	349	359	422	432	445	449	500		
806	415	420	435	445	508	518	526	540	403	355	404	414	437	447	500	504	515		
801	430	435	450	500	523	533	541	555	805	410	419	429	452	502	515	519	530		
401	445	450	505	515	538	548	556	610	404	425	434	444	507	517	530	534	545		
402	500	504	519	529	552	601	609	625	807	440	449	459	524	534	547	551	600		
403	515	519	534	544	607	616	624	640	802	455	504	514	539	549	602	606	615		
805	530	534	549	559	622	631	639	655	803	510	519	529	554	604	617	621	630		
404	545	549	604	614	637	646	654	710	804	525	534	544	609	619	632	636	645		
807	600	604	619	629	652	701	709	725	806	540	548	558	621	631	643	647	700		
802	615	619	634	644	707	716	724	740	801	555	603	613	636	646	658	702	715		
803	630	634	648	658	719	728	736	755	401	610	618	628	651	701	713	717	730		
804	645	649	703	713	734	743	751	810	402	625	633	643	706	716	728	732	745		
806	700	704	718	728	749	758	806	825	403	640	648	658	721	731	743	747	800		
801	715	719	733	743	804	813	821	840	805	655	703	713	736	746	758	802	815		
401	730	734	748	758	818	827	834	855	404	710	718	727	749	758	809	813	830		
402	745	749	803	813	833	842	849	910	807	725	733	742	804	813	824	828	845		
403	800	804	818	828	848	857	904	925	802	740	748	757	819	828	839	843	900		
805	815	819	833	843	903	912	919	940	803	755	803	812	834	843	854	858	915		
404	830	834	848	858	918	927	934	955	804	810	818	827	849	858	909	913	930		
807	845	849	903	913	933	942	949	1010	806	825	833	842	904	913	924	928	945		
802	900	904	918	928	948	957	1004	1025	801	840	848	857	919	928	939	943	1000		
803	915	919	933	943	1003	1012	1019/	1042ND	401	855	903	912	934	943	954	958	1015		
804	930	934	947	956	1015	1024	1031/	1054ND	402	910	917	926	946	955	1006	1010	1030		
806	945	949	1002	1011	1030	1039	1046	1055	403	925	932	941	1001	1010	1021	1025	1045		
801	1000	1004	1017	1026	1045	1054	1101/	1124ND	805	940	947	956	1016	1025	1036	1040/	1100NC		
401	1015	1019	1032	1041	1100	1109	1116/	1120KD	404	955	1002	1011	1031	1040	1051	1055	1115		
402	1030	1034	1047	1056	1115	1124	1131/	1135KD	807	1010	1017	1026	1046	1055	1106	1110/	1130NC		
403	1045	1049	1102	1111	1130	1139	1146/	1150KD	802	1025	1032	1041	1101	1110	1121	1125/	1145NC		
404	1115	1119	1132	1141	1200	1209	1216/	1220KD	806	1055	1102	1111	1131	1140	1151	1155/	1215NC		

**SATURDAY**

**026 - Long Point / Cavalcade**

EFFECTIVE: DRAFT

TIME POINTS: EASTBOUND

MEMO & BARY - MEMORIAL CITY WAY & BARRYKNOLL  
 GESS & I-10 - GESSNER & I-10 KATY FREEWAY  
 BING & L.P. - BINGLE & LONG POINT  
 HEMP & T.C. - HEMPSTEAD TC  
 CAVL & FULT - CAVALCADE & FULTON  
 JENS & CAVL - JENSEN & CAVALCADE  
 KASH & T.C. - KASHMERE TC

WESTBOUND

KASH & T.C. - KASHMERE TC  
 JENS & CAVL - JENSEN & CAVALCADE  
 CAVL & FULT - CAVALCADE & FULTON  
 HEMP & T.C. - HEMPSTEAD TC  
 BING & L.P. - BINGLE & LONG POINT  
 GESS & I-10 - GESSNER & I-10 KATY FREEWAY  
 MEMO & BARY - MEMORIAL CITY WAY & BARRYKNOLL  
 ( ) RELIEF TRIP  
 / TO GARAGE

RUN NUMBERS & RELIEFS BY BLOCK:

BLOCK	RUN NOS	ALL DAY BLOCKS		RELIEF TIME	LOC	AM BLOCKS W/O RELIEFS			PM BLOCKS W/O RELIEFS		
		BLOCK	RUN			BLOCK	RUN	BLOCK	RUN	BLOCK	RUN
401	2601-2606			126P	E						
402	2603-2602			156P	E						
403	2605-2608			211P	E						
404	2607-2604			226P	E						
805	2601-2617			1109A	W						
806	2603-2619			1124A	W						
807	2611-2606			338P	W						
808	2607-2604			108P	W						
809	2621-2615			1039A	W						
810	2609-2602			138P	W						
815	2605-2613			1153A	W						

RELIEFS ARE MADE AT:

KASHMERE TC  
 HEMPSTEAD TC

(EASTBOUND)  
 (WESTBOUND)



**026 - Long Point / Cavalcade**  
EFFECTIVE: DRAFT

**SATURDAY**

EASTBOUND

WESTBOUND

BLOCK NO.	PULL OUT	MEMO BARY	MESS I-10	BING L.P.	HEMP T.C.	CAVL FULT	JENS CAVL	KASH T.C.	NEXT TRIP	BLOCK NO.	PULL OUT	KASH T.C.	JENS CAVL	CAVL FULT	HEMP T.C.	BING L.P.	MESS I-10	MEMO BARY	NEXT TRIP
807	500NB	520	524	537	547	608	617	624	645	805	437NA	500	507	516	535	544	555	558	620
808	515NB	535	539	552	602	623	632	639	700	806	452NA	515	522	531	550	559	610	613	635
809	530NB	550	554	607	617	638	647	654	715	401	526KC	530	537	546	607	617	629	633	650
810	545NB	605	609	622	632	653	702	709	730	815	FR 036	545	552	601	622	632	644	648	705
805		620	624	637	647	708	717	724	745	402	556KC	600	607	616	637	647	659	703	720
806		635	639	652	702	723	732	739	800	403	611KC	615	622	631	652	702	714	718	735
401		650	654	707	717	738	747	754	815	404	626KC	630	637	646	707	717	729	733	750
815		705	709	722	732	753	802	809	830	807		645	652	701	722	732	744	748	805
402		720	724	737	747	808	817	824	845	808		700	707	716	737	747	759	803	820
403		735	739	752	802	823	832	839	900	809		715	722	731	752	802	814	818	835
404		750	754	807	817	838	847	854	915	810		730	737	746	807	817	830	834	850
807		805	809	822	832	853	902	909	930	805		745	752	801	822	832	845	849	905
808		820	824	837	847	908	917	924	945	806		800	807	816	837	847	900	904	920
809		835	839	852	902	923	932	939	1000	401		815	822	831	852	902	915	919	935
810		850	854	907	917	938	947	954	1015	815		830	837	846	907	917	930	934	950
805		905	909	922	932	953	1002	1009	1030	402		845	852	901	922	932	945	949	1005
806		920	924	937	947	1008	1017	1024	1045	403		900	908	917	939	949	1001	1005	1020
401		935	939	952	1002	1024	1033	1041	1100	404		915	923	932	954	1004	1016	1020	1035
815		950	954	1007	1017	1039	1048	1056	1115	807		930	938	947	1009	1019	1031	1035	1050
402		1005	1009	1022	1032	1054	1103	1111	1130	808		945	953	1002	1024	1034	1046	1050	1105
403		1020	1024	1037	1047	1109	1118	1126	1145	809		1000	1008	1017	1039	1049	1102	1106	1120
404		1035	1039	1052	1102	1124	1133	1141	1200	810		1015	1023	1032	1054	1104	1117	1121	1135
807		1050	1054	1107	1117	1139	1148	1156	1215	805		1030	1038	1047	1109	1119	1132	1136	1150
808		1105	1109	1122	1132	1154	1203	1211	1230	806		1045	1053	1062	1124	1134	1147	1151	1205
809		1120	1124	1137	1147	1209	1218	1226	1245	401		1100	1108	1117	1138	1148	1159	1203	1220
810		1135	1140	1153	1202	1224	1233	1241	100	815		1115	1123	1132	1153	1203	1214	1218	1235
805		1150	1155	1208	1217	1239	1248	1256	115	402		1130	1138	1147	1208	1218	1229	1233	1250
806		1205	1210	1223	1232	1254	103	111	130	403		1145	1153	1202	1223	1233	1244	1248	105
401		1220	1225	1238	1247	109	118	(126)	145	404		1200	1208	1217	1238	1248	1259	103	120
815		1235	1240	1253	102	124	133	141	200	807		1215	1223	1232	1253	103	114	118	135
402		1250	1255	108	117	139	148	(156)	215	808		1230	1238	1247	(108)	118	129	133	150
403		105	110	123	132	154	203	(211)	230	809		1245	1253	102	123	133	144	148	205
404		120	125	138	147	209	218	(226)	245	810		100	108	117	(138)	148	159	203	220
807		135	140	153	202	224	233	241	300	805		115	123	132	153	203	214	218	235
808		150	155	208	217	239	248	256	315	806		130	138	147	208	218	229	233	250
809		205	210	223	232	254	303	311	330	401		145	153	162	223	233	244	248	305
810		220	225	238	247	309	318	326	345	815		200	208	217	238	248	259	303	320
805		235	240	253	302	324	333	341	400	402		215	223	232	253	303	314	318	335
806		250	255	308	317	339	348	356	415	403		230	238	247	308	318	329	333	350
401		305	310	324	333	354	404	412	430	404		245	253	302	323	333	344	348	405

**026 - Long Point / Cavalcade**

EFFECTIVE: DRAFT

**SATURDAY**

EASTBOUND

WESTBOUND

BLOCK NO.	PULL OUT	MEMO BARY	GESS I-10	BING L.P.	HEMP T.C.	CAVL FULT	JENS CAVL	KASH T.C.	NEXT TRIP	BLOCK NO.	PULL OUT	KASH T.C.	JENS CAVL	CAVL FULT	HEMP T.C.	BING L.P.	GESS I-10	MEMO BARY	NEXT TRIP
815	320	325	339	348	409	419	427	445	445	807	300	308	317	(338)	348	359	403	420	420
402	335	340	354	403	424	434	442	500	500	808	315	323	332	353	403	414	418	435	435
403	350	355	409	418	439	449	457	515	515	809	330	338	347	408	418	429	433	450	450
404	405	410	424	433	454	504	512	530	530	810	345	353	402	423	433	444	448	505	505
807	420	425	439	448	509	519	527	545	545	805	400	408	417	439	449	500	504	520	520
808	435	440	454	503	524	534	542	600	600	806	415	423	432	454	504	515	519	535	535
809	450	455	509	518	539	549	557	615	615	401	430	438	447	509	519	530	534	550	550
810	505	510	524	533	554	604	612	630	630	815	445	453	502	524	534	545	549	605	605
805	520	525	539	548	609	619	627	645	645	402	500	508	517	539	549	601	605	620	620
806	535	540	554	603	624	634	642	700	700	403	515	523	532	554	604	616	620	635	635
401	550	555	609	618	639	649	657	710	710	404	530	538	547	609	619	631	635	650	650
815	605	610	624	633	654	703	711/	734ND	734ND	807	545	553	602	624	634	646	650/	710NC	710NC
402	620	625	639	648	709	718	726	740	740	808	600	608	617	639	649	701	705	720	720
403	635	640	654	703	724	733	741/	745KD	745KD	809	615	623	632	654	704	716	720/	740NC	740NC
404	650	655	709	718	739	748	756	810	810	810	630	638	647	709	719	731	735	750	750
808	720	724	737	746	806	815	822	840	840	805	645	653	702	724	734	746	750/	810NC	810NC
810	750	754	807	816	836	845	852	910	910	806	700	707	716	737	746	757	800/	820NC	820NC
401	820	824	837	846	906	915	922	940	940	401	710	717	726	747	756	807	810	820	820
402	850	854	907	916	936	945	952	1010	1010	402	740	747	756	817	826	837	840	850	850
404	920	924	937	946	1006	1015	1022	1045	1045	404	810	817	826	847	856	907	910	920	920
808	950	954	1005	1014	1034	1043	1050/	1113ND	1113ND	808	840	847	856	917	926	937	940	950	950
810	1020	1024	1035	1044	1104	1113	1120/	1143ND	1143ND	810	910	917	926	946	954	1004	1007	1020	1020
401	1050	1054	1105	1114	1134	1143	1150/	1154KD	1154KD	401	940	947	956	1016	1024	1034	1037	1050	1050
402	1120	1124	1135	1144	1204	1213	1220/	1224KD	1224KD	402	1010	1017	1026	1046	1054	1104	1107	1120	1120
										404	1045	1052	1101	1121	1129	1139	1142/	1207KB	1207KB

**026 - Long Point / Cavalcade**

EFFECTIVE: DRAFT

TIME POINTS: EASTBOUND

MEMO & BARY - MEMORIAL CITY WAY & BARRYKNOLL  
 GESS & I-10 - GESSNER & I-10 KATY FREEWAY  
 BING & L.P. - BINGLE & LONG POINT  
 HEMP & T.C. - HEMPSTEAD TC  
 CAVL & FULT - CAVALCADE & FULTON  
 JENS & CAVL - JENSEN & CAVALCADE  
 KASH & T.C. - KASHMERE TC

**SUNDAY**

WESTBOUND

KASH & T.C. - KASHMERE TC  
 JENS & CAVL - JENSEN & CAVALCADE  
 CAVL & FULT - CAVALCADE & FULTON  
 HEMP & T.C. - HEMPSTEAD TC  
 BING & L.P. - BINGLE & LONG POINT  
 GESS & I-10 - GESSNER & I-10 KATY FREEWAY  
 MEMO & BARY - MEMORIAL CITY WAY & BARRYKNOLL  
 ( ) RELIEF TRIP  
 / TO GARAGE

RUN NUMBERS & RELIEFS BY BLOCK:

BLOCK	RUN NOS	ALL DAY BLOCKS		RELIEF TIME	LOC	AM BLOCKS W/O RELIEFS			PM BLOCKS W/O RELIEFS		
		BLOCK	RUN			BLOCK	RUN	BLOCK	RUN	BLOCK	RUN
401	2601-2606			126P	E						
402	2603-2602			156P	E						
403	2605-2608			211P	E						
404	2607-2604			226P	E						
805	2601-2615			1109A	W						
806	2603-2617			1124A	W						
807	2619-2609			1009A	W						
808	2605-2604			217P	E						
809	2623-2613			1039A	W						
810	2607-2602			247P	E						
815	2621-2611			1017A	E						

RELIEFS ARE MADE AT:

HEMPSTEAD TC  
 KASHMERE TC

(EASTBOUND)

**026 - Long Point / Cavalcade**  
EFFECTIVE: DRAFT

**SUNDAY**

EASTBOUND

WESTBOUND

BLOCK NO.	PULL OUT	MEMO BARY	GESS I-10	BING L.P.	HEMP T.C.	CAVL FULT	JENS CAVL	KASH T.C.	NEXT TRIP	BLOCK NO.	PULL OUT	KASH T.C.	JENS CAVL	CAVL FULT	HEMP T.C.	BING L.P.	GESS I-10	MEMO BARY	NEXT TRIP
807	500NB	520	524	537	547	608	617	624	645	805	437NA	500	507	516	535	544	555	558	620
808	515NB	535	539	552	602	623	632	639	700	806	452NA	515	522	531	550	559	610	613	635
809	530NB	550	554	607	617	638	647	654	715	401	526KC	530	537	546	607	617	629	633	650
810	545NB	605	609	622	632	653	702	709	730	815	FR 036	545	552	601	622	632	644	648	705
805		620	624	637	647	708	717	724	745	402	556KC	600	607	616	637	647	659	703	720
806		635	639	652	702	723	732	739	800	403	611KC	615	622	631	652	702	714	718	735
401		650	654	707	717	738	747	754	815	404	626KC	630	637	646	707	717	729	733	750
815		705	709	722	732	753	802	809	830	807		645	652	701	722	732	744	748	805
402		720	724	737	747	808	817	824	845	808		700	707	716	737	747	759	803	820
403		735	739	752	802	823	832	839	900	809		715	722	731	752	802	814	818	835
404		750	754	807	817	838	847	854	915	810		730	737	746	807	817	830	834	850
807		805	809	822	832	853	902	909	930	805		745	752	801	822	832	845	849	905
808		820	824	837	847	908	917	924	945	806		800	807	816	837	847	900	904	920
809		835	839	852	902	923	932	939	1000	401		815	822	831	852	902	915	919	935
810		850	854	907	917	938	947	954	1015	815		830	837	846	907	917	930	934	950
805		905	909	922	932	953	1002	1009	1030	402		845	852	901	922	932	945	949	1005
806		920	924	937	947	1008	1017	1024	1045	403		900	908	917	939	949	1001	1005	1020
401		935	939	952	1002	1024	1033	1041	1100	404		915	923	932	954	1004	1016	1020	1035
815		950	954	1007	(1017)	1039	1048	1056	1115	807		930	938	947	(1009)	1019	1031	1035	1050
402		1005	1009	1022	1032	1054	1103	1111	1130	808		945	953	1002	1024	1034	1046	1050	1105
403		1020	1024	1037	1047	1109	1118	1126	1145	809		1000	1008	1017	(1039)	1049	1102	1106	1120
404		1035	1039	1052	1102	1124	1133	1141	1200	810		1015	1023	1032	1054	1104	1117	1121	1135
807		1050	1054	1107	1117	1139	1148	1156	1215	805		1030	1038	1047	(1109)	1119	1132	1136	1150
808		1105	1109	1122	1132	1154	1203	1211	1230	806		1045	1053	1102	(1124)	1134	1147	1151	1205
809		1120	1124	1137	1147	1209	1218	1226	1245	401		1100	1108	1117	1138	1148	1159	1203	1220
810		1135	1140	1153	1202	1224	1233	1241	100	815		1115	1123	1132	1153	1203	1214	1218	1235
805		1150	1155	1208	1217	1239	1248	1256	115	402		1130	1138	1147	1208	1218	1229	1233	1250
806		1205	1210	1223	1232	1254	103	111	130	403		1145	1153	1202	1223	1233	1244	1248	105
401		1220	1225	1238	1247	109	118	(126)	145	404		1200	1208	1217	1238	1248	1259	103	120
815		1235	1240	1253	102	124	133	141	200	807		1215	1223	1232	1253	103	114	118	135
402		1250	1255	108	117	139	148	(156)	215	808		1230	1238	1247	108	118	129	133	150
403		105	110	123	132	154	203	(211)	230	809		1245	1253	102	123	133	144	148	205
404		120	125	138	147	209	218	(226)	245	810		100	108	117	138	148	159	203	220
807		135	140	153	202	224	233	241	300	805		115	123	132	153	203	214	218	235
808		150	155	208	(217)	239	248	256	315	806		130	138	147	208	218	229	233	250
809		205	210	223	232	254	303	311	330	401		145	153	202	223	233	244	248	305
810		220	225	238	(247)	309	318	326	345	815		200	208	217	238	248	259	303	320
805		235	240	253	302	324	333	341	400	402		215	223	232	253	303	314	318	335
806		250	255	308	317	339	348	356	415	403		230	238	247	308	318	329	333	350
401		305	310	324	333	354	404	412	430	404		245	253	302	323	333	344	348	405

**026 - Long Point / Cavalcade**

EFFECTIVE: DRAFT

**SUNDAY**

EASTBOUND

WESTBOUND

BLOCK NO.	PULL OUT	MEMO BARY	GESS I-10	BING L.P.	HEMP T.C.	CAVL FULT	JENS CAVL	KASH T.C.	NEXT TRIP	BLOCK NO.	PULL OUT	KASH T.C.	JENS CAVL	CAVL FULT	HEMP T.C.	BING L.P.	GESS I-10	MEMO BARY	NEXT TRIP
815	320	325	339	348	409	419	427	445	445	807	300	308	317	338	348	359	403	420	420
402	335	340	354	403	424	434	442	500	500	808	315	323	332	353	403	414	418	435	435
403	350	355	409	418	439	449	457	515	515	809	330	338	347	408	418	429	433	450	450
404	405	410	424	433	454	504	512	530	530	810	345	353	402	423	433	444	448	505	505
807	420	425	439	448	509	519	527	545	545	805	400	408	417	439	449	500	504	520	520
808	435	440	454	503	524	534	542	600	600	806	415	423	432	454	504	515	519	535	535
809	450	455	509	518	539	549	557	615	615	401	430	438	447	509	519	530	534	550	550
810	505	510	524	533	554	604	612	630	630	815	445	453	502	524	534	545	549	605	605
805	520	525	539	548	609	619	627	645	645	402	500	508	517	539	549	601	605	620	620
806	535	540	554	603	624	634	642	700	700	403	515	523	532	554	604	616	620	635	635
401	550	555	609	618	639	649	657	710	710	404	530	538	547	609	619	631	635	650	650
815	605	610	624	633	654	703	711/	734ND	734ND	807	545	553	602	624	634	646	650/	710NC	710NC
402	620	625	639	648	709	718	726	740	740	808	600	608	617	639	649	701	705	720	720
403	635	640	654	703	724	733	741/	745KD	745KD	809	615	623	632	654	704	716	720/	740NC	740NC
404	650	655	709	718	739	748	756	810	810	810	630	638	647	709	719	731	735	750	750
808	720	724	737	746	806	815	822	840	840	805	645	653	702	724	734	746	750/	810NC	810NC
810	750	754	807	816	836	845	852	910	910	806	700	707	716	737	746	757	800/	820NC	820NC
401	820	824	837	846	906	915	922	940	940	401	710	717	726	747	756	807	810	820	820
402	850	854	907	916	936	945	952	1010	1010	402	740	747	756	817	826	837	840	850	850
404	920	924	937	946	1006	1015	1022	1045	1045	404	810	817	826	847	856	907	910	920	920
808	950	954	1005	1014	1034	1043	1050/	1113ND	1113ND	808	840	847	856	917	926	937	940	950	950
810	1020	1024	1035	1044	1104	1113	1120/	1143ND	1143ND	810	910	917	926	946	954	1004	1007	1020	1020
401	1050	1054	1105	1114	1134	1143	1150/	1154KD	1154KD	401	940	947	956	1016	1024	1034	1037	1050	1050
402	1120	1124	1135	1144	1204	1213	1220/	1224KD	1224KD	402	1010	1017	1026	1046	1054	1104	1107	1120	1120
										404	1045	1052	1101	1121	1129	1139	1142/	1207KB	1207KB

**027 - Shepherd**

EFFECTIVE: DRAFT

TIME POINTS: NORTHBOUND

TMC & TC - TEXAS MEDICAL CENTER TC  
 BSN & SHEP - BISNONNET & SHEPHERD  
 RICH & SHEP - RICHMOND & SHEPHERD  
 WHMR & SHEP - SHEPHERD & WESTHEIMER  
 SHEP & WASH - SHEPHERD & WASHINGTON  
 SHEP & 20TH - SHEPHERD & 20TH  
 43RD & SHEP - N. SHEPHERD & WEST 43RD  
 TDWL & SHEP - SHEPHERD & TIDWELL  
 SHEP & P&R - N. SHEPHERD P&R

**WEEKDAY**

SOUTHBOUND

SHEP & P&R - N. SHEPHERD P&R  
 TDWL & SHEP - SHEPHERD & TIDWELL  
 43RD & SHEP - N. SHEPHERD & WEST 43RD  
 SHEP & 20TH - SHEPHERD & 20TH  
 SHEP & WASH - SHEPHERD & WASHINGTON  
 WHMR & SHEP - SHEPHERD & WESTHEIMER  
 RICH & SHEP - RICHMOND & SHEPHERD  
 GREN & BISS - GREENBRIAR & BISNONNET  
 TMC & TC - TEXAS MEDICAL CENTER TC

( ) RELIEF TRIP  
 / TO GARAGE

RUN NUMBERS & RELIEFS BY BLOCK:

BLOCK	ALL DAY BLOCKS			RELIEF TIME	LOC	AM BLOCKS W/O RELIEFS			PM BLOCKS W/O RELIEFS		
	RUN NO'S	BLOCK	RUN			BLOCK	RUN	BLOCK	RUN	BLOCK	RUN
501	2701-2706			219P	S						
502	2703-2704			239P	S						
503	2705-2702			259P	S						
604	2709-2711-2704			1021A- 308P	N-N						
605	2701-2707			1141A	N						
606	2703-2702			221P	N						
607	2705-2706			246P	N						

RELIEFS ARE MADE AT:

N. SHEPHERD P&R  
 TEXAS MEDICAL CENTER TC

(NORTHBOUND)  
 (SOUTHBOUND)

**027 - Shepherd**  
EFFECTIVE: DRAFT

**WEEKDAY**

NORTHBOUND

BLOCK NO.	PULL OUT	TMC TC	BISN SHEP	RICH SHEP	WHMR SHEP	SHEP WASH	SHEP 20TH	43RD SHEP	TDWL SHEP	SHEP P&R	NEXT TRIP
604	410FB	450	500	503	506	514	524	530	534	541	601
501	455HA	510	520	523	526	534	544	550	554	601	621
502	513HA	530	540	543	546	554	604	610	614	621	641
503	535HA	550	600	603	606	614	624	630	634	641	701
605		610	620	623	626	634	644	650	654	701	721
606		630	640	643	646	654	704	710	714	721	741
607		650	700	703	706	714	724	730	734	741	801
604		710	720	723	726	734	744	750	754	801	821
501		730	740	743	746	754	804	810	814	821	843
502		750	800	803	806	814	824	830	834	841	903
503		810	820	823	826	834	844	850	854	901	923
605		830	840	843	846	854	904	910	914	921	943
606		850	900	903	906	914	924	930	934	941	1003
607		910	920	923	926	934	944	950	954	1001	1023
604		930	940	943	946	954	1004	1010	1014	(1021)	1043
501		950	1000	1003	1006	1014	1024	1030	1034	1041	1103
502		1010	1020	1023	1026	1034	1044	1050	1054	1101	1123
503		1030	1040	1043	1046	1054	1104	1110	1114	1121	1143
605		1050	1100	1103	1106	1114	1124	1130	1134	(1141)	1203
606		1110	1120	1123	1126	1134	1144	1150	1154	1201	1223
607		1130	1140	1143	1146	1154	1204	1210	1214	1221	1243
604		1150	1200	1203	1206	1214	1224	1230	1234	1241	103
501		1210	1220	1223	1226	1234	1244	1250	1254	101	123
502		1230	1240	1243	1246	1254	104	110	114	121	142
503		1250	100	103	106	114	124	130	134	141	202
605		110	120	123	126	134	144	150	154	201	222
606		130	140	143	146	154	204	210	214	(221)	242
607		150	201	204	207	216	226	234	239	(246)	302
604		210	221	225	228	237	248	256	301	(308)	322
501		230	242	246	249	300	311	319	324	331	344
502		250	303	307	311	322	333	341	346	353	404
503		310	323	327	331	343	354	402	407	414	424
605		330	343	347	351	403	414	422	427	434	444
606		350	403	407	411	423	434	442	447	454	504
607		410	423	427	431	443	454	502	507	514	526
604		430	443	447	450	502	512	520	525	532	548
501		450	503	507	510	522	532	540	545	552	608
502		510	523	527	530	542	552	600	605	612	628
503		530	542	545	548	600	610	618	623	630	648
605		550	600	603	606	617	626	633	637	644/	652FF

**027 - Shepherd**  
EFFECTIVE: DRAFT

**WEEKDAY**

SOUTHBOUND

BLOCK NO.	PULL OUT	SHEP P&R	TDWL SHEP	43RD SHEP	SHEP 20TH	SHEP WASH	WHMR SHEP	RICH SHEP	GRN BISS	TMC TC	NEXT TRIP
605	448FA	500	508	514	520	530	538	541	544	554	610
606	510FA	522	533	539	545	555	603	606	609	619	630
607	530FA	542	553	559	605	615	623	626	629	639	650
604		601	612	617	624	634	643	646	649	659	710
501		621	632	637	644	654	703	706	709	719	730
502		641	652	657	704	714	723	726	729	739	750
503		701	712	717	724	734	743	746	749	759	810
605		721	732	737	744	754	803	806	809	819	830
606		741	752	757	804	814	823	826	829	839	850
607		801	812	817	824	834	843	846	849	859	910
604		821	832	837	844	854	903	906	909	919	930
501		843	853	858	905	915	923	926	929	939	950
502		903	913	918	925	935	943	946	949	959	1010
503		923	933	938	945	955	1003	1006	1009	1019	1030
605		943	953	958	1005	1015	1023	1026	1029	1039	1050
606		1003	1013	1018	1025	1035	1043	1046	1049	1059	1110
607		1023	1033	1038	1045	1055	1103	1106	1109	1119	1130
604		1043	1053	1058	1105	1115	1123	1126	1129	1139	1150
501		1103	1113	1118	1125	1135	1143	1146	1149	1159	1210
502		1123	1133	1138	1145	1155	1203	1206	1209	1219	1230
503		1143	1153	1158	1205	1215	1223	1226	1229	1239	1250
605		1203	1213	1218	1225	1235	1243	1246	1249	1259	110
606		1223	1233	1238	1245	1255	1303	1306	1309	1319	130
607		1243	1253	1258	1305	1315	1323	1326	1329	1339	150
604		1303	1313	1318	1325	1335	1343	1346	1349	1359	210
501		1323	1333	1338	1345	1355	1403	1406	1409	1419	230
502		142	151	156	203	213	223	226	229	239	250
503		202	211	216	223	233	243	246	249	259	310
605		222	231	236	243	253	303	306	309	319	330
606		242	251	256	303	313	323	326	329	339	350
607		302	311	316	323	333	343	346	349	359	410
604		322	331	336	343	353	403	406	409	419	430
501		344	352	357	404	414	423	426	429	439	450
502		404	412	417	424	434	443	446	449	459	510
503		424	432	437	444	454	503	506	509	519	530
605		444	452	457	504	514	523	526	529	539	550
606		504	512	517	524	534	543	546	549	559	610
607		526	534	539	545	555	603	606	609	619	630
604		548	555	560	606	615	623	626	629	639	650
501		608	615	620	626	635	643	646	649	659	710



**027 - Shepherd**  
EFFECTIVE: DRAFT

**WEEKDAY**

NORTHBOUND

BLOCK NO.	PULL OUT	TMC TC	BISN SHEP	RICH SHEP	WHMR SHEP	SHEP WASH	SHEP 20TH	43RD SHEP	TDWL SHEP	SHEP P&R	NEXT TRIP
606		610	620	623	626	634	643	649	653	700	710
607		630	640	643	646	654	703	709	713	720	730
604		650	700	703	706	714	723	729	733	740	750
501		710	720	722	724	732	741	747	751	757	810
502		730	740	742	744	752	801	807	811	817	830
503		750	800	802	804	812	821	827	831	837	850
606		810	820	822	824	832	841	847	851	857	910
607		830	840	842	844	852	901	907	911	917	930
604		850	900	902	904	912	921	927	931	937	950
501		910	920	922	924	932	941	947	951	957	1010
502		930	940	942	944	952	1001	1007	1011	1017	1030
503		950	1000	1002	1004	1012	1021	1027	1031	1037	1050
606		1010	1020	1022	1024	1032	1041	1047	1051	1057	1105
607		1030	1040	1042	1044	1052	1101	1107	1111	1117/	1125FF
604		1050	1100	1102	1104	1112	1121	1127	1131	1137/	1145FF

**027 - Shepherd**  
EFFECTIVE: DRAFT

**WEEKDAY**

SOUTHBOUND

BLOCK NO.	PULL OUT	SHEP P&R	TDWL SHEP	43RD SHEP	SHEP 20TH	SHEP WASH	WHMR SHEP	RICH SHEP	GRN BISS	TMC TC	NEXT TRIP
502	628	635	640	646	655	703	706	709	719	730	730
503	648	655	700	706	715	723	726	729	739	750	750
606	710	717	722	727	736	744	747	750	759	810	810
607	730	737	742	747	756	804	807	810	819	830	830
604	750	757	802	807	816	824	827	830	839	850	850
501	810	817	822	827	836	844	847	850	859	910	910
502	830	837	842	847	856	904	907	910	919	930	930
503	850	857	902	907	916	924	927	930	939	950	950
606	910	917	922	927	936	944	947	950	959	1010	1010
607	930	937	942	947	956	1004	1007	1010	1019	1030	1030
604	950	957	1002	1007	1016	1024	1027	1030	1039	1050	1050
501	1010	1017	1022	1027	1036	1044	1047	1050	1059/	1114HB	1114HB
502	1030	1037	1042	1047	1056	1104	1107	1110	1119/	1134HB	1134HB
503	1050	1057	1102	1107	1116	1124	1127	1130	1139/	1154HB	1154HB
606	1105	1112	1117	1122	1131	1139	1142	1145	1154/	1229FD	1229FD

**027 - Shepherd**

EFFECTIVE: DRAFT

TIME POINTS: NORTHBOUND

TMC & TC - TEXAS MEDICAL CENTER TC  
 BSN & SHEP - BISNONNET & SHEPHERD  
 RICH & SHEP - RICHMOND & SHEPHERD  
 WHMR & SHEP - SHEPHERD & WESTHEIMER  
 SHEP & WASH - SHEPHERD & WASHINGTON  
 SHEP & 20TH - SHEPHERD & 20TH  
 43RD & SHEP - N. SHEPHERD & WEST 43RD  
 TDWL & SHEP - SHEPHERD & TIDWELL  
 SHEP & P&R - N. SHEPHERD P&R

**SATURDAY**

SOUTHBOUND

SHEP & P&R - N. SHEPHERD P&R  
 TDWL & SHEP - SHEPHERD & TIDWELL  
 43RD & SHEP - N. SHEPHERD & WEST 43RD  
 SHEP & 20TH - SHEPHERD & 20TH  
 SHEP & WASH - SHEPHERD & WASHINGTON  
 WHMR & SHEP - SHEPHERD & WESTHEIMER  
 RICH & SHEP - RICHMOND & SHEPHERD  
 GREN & BISS - GREENBRIAR & BISNONNET  
 TMC & TC - TEXAS MEDICAL CENTER TC

( ) RELIEF TRIP  
 / TO GARAGE

RUN NUMBERS & RELIEFS BY BLOCK:

ALL DAY BLOCKS			
BLOCK	RUN NO'S	RELIEF TIME	LOC
501	2701-2702	255P	S
502	2703-2704	325P	S
601	2701-2702	254P	N
602	2703-2704	324P	N

RELIEFS ARE MADE AT:

N. SHEPHERD P&R  
 TEXAS MEDICAL CENTER TC

(NORTHBOUND)  
 (SOUTHBOUND)

AM BLOCKS W/O RELIEFS		PM BLOCKS W/O RELIEFS	
BLOCK	RUN	BLOCK	RUN

**027 - Shepherd**  
EFFECTIVE: DRAFT

**SATURDAY**

NORTHBOUND

BLOCK NO.	PULL OUT	TMC TC	BISN SHEP	RICH SHEP	WHMR SHEP	SHEP WASH	SHEP 20TH	43RD SHEP	TDWL SHEP	SHEP P&R	NEXT TRIP
501	445HA	500	511	514	517	525	534	538	545	552	600
502	515HA	530	541	544	547	555	604	608	615	622	630
601		600	611	614	617	625	634	638	645	652	700
602		630	641	644	647	655	704	708	715	722	730
501		700	711	714	717	725	734	738	745	752	800
502		730	741	744	747	755	804	808	815	822	830
601		800	811	814	817	825	834	838	845	852	900
602		830	841	844	847	855	904	908	915	922	930
501		900	911	914	917	925	934	938	945	952	1000
502		930	941	944	947	955	1004	1008	1015	1022	1030
601		1000	1011	1014	1017	1025	1034	1038	1045	1052	1100
602		1030	1041	1044	1047	1055	1104	1108	1115	1122	1130
501		1100	1111	1114	1117	1126	1135	1141	1147	1154	1200
502		1130	1141	1144	1147	1156	1205	1211	1217	1224	1230
601		1200	1211	1214	1217	1226	1235	1241	1247	1254	100
602		1230	1241	1244	1247	1256	105	111	117	124	130
501		100	111	114	117	126	135	141	147	154	200
502		130	141	144	147	156	205	211	217	224	230
601		200	211	214	217	226	235	241	247	(254)	300
602		230	241	244	247	256	305	311	317	(324)	330
501		300	311	314	317	326	335	341	347	354	400
502		330	341	344	347	356	405	411	417	424	430
601		400	411	414	417	426	435	441	447	454	500
602		430	441	444	447	456	505	511	517	524	530
501		500	511	514	517	526	535	541	547	554	600
502		530	541	544	547	556	605	611	617	624	630
601		600	611	614	617	625	634	640	646	653	700
602		630	641	644	647	655	704	710	716	723	730
501		700	711	714	717	725	734	740	746	753	800
502		730	741	744	747	755	804	810	816	823	830
601		800	811	814	817	825	834	840	846	853	900
602		830	841	844	847	855	904	910	916	923	930
501		900	911	914	917	925	934	940	946	953	1000
502		930	941	944	947	955	1004	1010	1016	1023	1030
601		1000	1011	1014	1017	1025	1034	1040	1046	1053	1100
602		1030	1041	1044	1047	1055	1104	1110	1116	1123/	1131FC
501		1106	1117	1120	1123	1131	1140	1146	1152	1159/	1234HC

**SATURDAY**

**027 - Shepherd**  
EFFECTIVE: DRAFT

SOUTHBOUND

BLOCK NO.	PULL OUT	SHEP P&R	TDWL SHEP	43RD SHEP	SHEP 20TH	SHEP WASH	WHMR SHEP	RICH SHEP	GRN BISS	TMC TC	NEXT TRIP
601	452FA	500	508	513	519	528	536	539	542	551	600
602	522FA	530	538	543	549	558	606	609	612	621	630
501		600	608	613	619	628	636	639	642	651	700
502		630	638	643	649	658	706	709	712	721	730
601		700	708	713	719	728	736	739	742	751	800
602		730	738	743	749	758	806	809	812	821	830
501		800	808	813	819	828	836	839	842	851	900
502		830	838	843	849	858	906	909	912	921	930
601		900	908	913	919	928	936	939	942	951	1000
602		930	938	943	949	958	1006	1009	1012	1021	1030
501		1000	1008	1013	1019	1028	1036	1039	1042	1051	1100
502		1030	1038	1043	1049	1058	1106	1109	1112	1121	1130
601		1100	1109	1115	1122	1131	1139	1142	1145	1155	1200
602		1130	1139	1145	1152	1201	1209	1212	1215	1225	1230
501		1200	1209	1215	1222	1231	1239	1242	1245	1255	1300
502		1230	1239	1245	1252	1261	1269	1272	1275	1285	1330
601		100	109	115	122	131	139	142	145	155	200
602		130	139	145	152	201	209	212	215	225	230
501		200	209	215	222	231	239	242	245	(255)	300
502		230	239	245	252	301	309	312	315	(325)	330
601		300	309	315	322	331	339	342	345	355	400
602		330	339	345	352	401	409	412	415	425	430
501		400	409	415	422	431	439	442	445	455	500
502		430	439	445	452	501	509	512	515	525	530
601		500	509	515	522	531	539	542	545	555	600
602		530	539	545	552	601	609	612	615	625	630
501		600	608	613	619	627	634	637	640	649	700
502		630	638	643	649	657	704	707	710	719	730
601		700	708	713	719	727	734	737	740	749	800
602		730	738	743	749	757	804	807	810	819	830
501		800	808	813	819	827	834	837	840	849	900
502		830	838	843	849	857	904	907	910	919	930
601		900	908	913	919	927	934	937	940	949	1000
602		930	938	943	949	957	1004	1007	1010	1019	1030
501		1000	1008	1013	1019	1027	1034	1037	1040	1049	1106
502		1030	1038	1043	1049	1057	1104	1107	1110	1119/	1134HB
601		1100	1108	1113	1119	1127	1134	1137	1140	1149/	1224FD

**027 - Shepherd**

EFFECTIVE: DRAFT

TIME POINTS: NORTHBOUND

TMC & TC - TEXAS MEDICAL CENTER TC  
 BSN & SHEP - BISNONNET & SHEPHERD  
 RICH & SHEP - RICHMOND & SHEPHERD  
 WHMR & SHEP - SHEPHERD & WESTHEIMER  
 SHEP & WASH - SHEPHERD & WASHINGTON  
 SHEP & 20TH - SHEPHERD & 20TH  
 43RD & SHEP - N. SHEPHERD & WEST 43RD  
 TDWL & SHEP - SHEPHERD & TIDWELL  
 SHEP & P&R - N. SHEPHERD P&R

**SUNDAY**

SOUTHBOUND

SHEP & P&R - N. SHEPHERD P&R  
 TDWL & SHEP - SHEPHERD & TIDWELL  
 43RD & SHEP - N. SHEPHERD & WEST 43RD  
 SHEP & 20TH - SHEPHERD & 20TH  
 SHEP & WASH - SHEPHERD & WASHINGTON  
 WHMR & SHEP - SHEPHERD & WESTHEIMER  
 RICH & SHEP - RICHMOND & SHEPHERD  
 GREN & BISS - GREENBRIAR & BISNONNET  
 TMC & TC - TEXAS MEDICAL CENTER TC

( ) RELIEF TRIP  
 / TO GARAGE

RUN NUMBERS & RELIEFS BY BLOCK:

ALL DAY BLOCKS			
BLOCK	RUN NO'S	RELIEF TIME	LOC
501	2701-2702	255P	S
502	2703-2704	325P	S
601	2701-2702	254P	N
602	2703-2704	324P	N

RELIEFS ARE MADE AT:

N. SHEPHERD P&R  
 TEXAS MEDICAL CENTER TC

(NORTHBOUND)  
 (SOUTHBOUND)

AM BLOCKS W/O RELIEFS		PM BLOCKS W/O RELIEFS	
BLOCK	RUN	BLOCK	RUN

**027 - Shepherd**

EFFECTIVE: DRAFT

**SUNDAY****NORTHBOUND**

BLOCK NO.	PULL OUT	TMC TC	BISN SHEP	RICH SHEP	WHMR SHEP	SHEP WASH	SHEP 20TH	43RD SHEP	TDWL SHEP	SHEP P&R	NEXT TRIP
501	445HA	500	511	514	517	525	534	538	545	552	600
502	515HA	530	541	544	547	555	604	608	615	622	630
601		600	611	614	617	625	634	638	645	652	700
602		630	641	644	647	655	704	708	715	722	730
501		700	711	714	717	725	734	738	745	752	800
502		730	741	744	747	755	804	808	815	822	830
601		800	811	814	817	825	834	838	845	852	900
602		830	841	844	847	855	904	908	915	922	930
501		900	911	914	917	925	934	938	945	952	1000
502		930	941	944	947	955	1004	1008	1015	1022	1030
601		1000	1011	1014	1017	1025	1034	1038	1045	1052	1100
602		1030	1041	1044	1047	1055	1104	1108	1115	1122	1130
501		1100	1111	1114	1117	1126	1135	1141	1147	1154	1200
502		1130	1141	1144	1147	1156	1205	1211	1217	1224	1230
601		1200	1211	1214	1217	1226	1235	1241	1247	1254	1300
602		1230	1241	1244	1247	1256	1305	1311	1317	(324)	330
501		100	111	114	117	126	135	141	147	154	200
502		130	141	144	147	156	205	211	217	224	230
601		200	211	214	217	226	235	241	247	(254)	300
602		230	241	244	247	256	305	311	317	(324)	330
501		300	311	314	317	326	335	341	347	354	400
502		330	341	344	347	356	405	411	417	424	430
601		400	411	414	417	426	435	441	447	454	500
602		430	441	444	447	456	505	511	517	524	530
501		500	511	514	517	526	535	541	547	554	600
502		530	541	544	547	556	605	611	617	624	630
601		600	611	614	617	625	634	640	646	653	700
602		630	641	644	647	655	704	710	716	723	730
501		700	711	714	717	725	734	740	746	753	800
502		730	741	744	747	755	804	810	816	823	830
601		800	811	814	817	825	834	840	846	853	900
602		830	841	844	847	855	904	910	916	923	930
501		900	911	914	917	925	934	940	946	953	1000
502		930	941	944	947	955	1004	1010	1016	1023	1030
601		1000	1011	1014	1017	1025	1034	1040	1046	1053	1100
602		1030	1041	1044	1047	1055	1104	1110	1116	1123/	1131FC
501		1106	1117	1120	1123	1131	1140	1146	1152	1159/	1234HC

**027 - Shepherd**

EFFECTIVE: DRAFT

SOUTHBOUND

**SUNDAY**

BLOCK NO.	PULL OUT	SHEP P&R	TDWL SHEP	43RD SHEP	SHEP 20TH	SHEP WASH	WHMR SHEP	RICH SHEP	GRN BISS	TMC TC	NEXT TRIP
601	452FA	500	508	513	519	528	536	539	542	551	600
602	522FA	530	538	543	549	558	606	609	612	621	630
501		600	608	613	619	628	636	639	642	651	700
502		630	638	643	649	658	706	709	712	721	730
601		700	708	713	719	728	736	739	742	751	800
602		730	738	743	749	758	806	809	812	821	830
501		800	808	813	819	828	836	839	842	851	900
502		830	838	843	849	858	906	909	912	921	930
601		900	908	913	919	928	936	939	942	951	1000
602		930	938	943	949	958	1006	1009	1012	1021	1030
501		1000	1008	1013	1019	1028	1036	1039	1042	1051	1100
502		1030	1038	1043	1049	1058	1106	1109	1112	1121	1130
601		1100	1109	1115	1122	1131	1139	1142	1145	1155	1200
602		1130	1139	1145	1152	1201	1209	1212	1215	1225	1230
501		1200	1209	1215	1222	1231	1239	1242	1245	1255	1300
502		1230	1239	1245	1252	1301	1309	1312	1315	1325	1330
601		100	109	115	122	131	139	142	145	155	200
602		130	139	145	152	201	209	212	215	225	230
501		200	209	215	222	231	239	242	245	(255)	300
502		230	239	245	252	301	309	312	315	(325)	330
601		300	309	315	322	331	339	342	345	355	400
602		330	339	345	352	401	409	412	415	425	430
501		400	409	415	422	431	439	442	445	455	500
502		430	439	445	452	501	509	512	515	525	530
601		500	509	515	522	531	539	542	545	555	600
602		530	539	545	552	601	609	612	615	625	630
501		600	608	613	619	627	634	637	640	649	700
502		630	638	643	649	657	704	707	710	719	730
601		700	708	713	719	727	734	737	740	749	800
602		730	738	743	749	757	804	807	810	819	830
501		800	808	813	819	827	834	837	840	849	900
502		830	838	843	849	857	904	907	910	919	930
601		900	908	913	919	927	934	937	940	949	1000
602		930	938	943	949	957	1004	1007	1010	1019	1030
501		1000	1008	1013	1019	1027	1034	1037	1040	1049	1106
502		1030	1038	1043	1049	1057	1104	1107	1110	1119/	1134HB
601		1100	1108	1113	1119	1127	1134	1137	1140	1149/	1224FD



**028 - OST - Wayside**

EFFECTIVE: DRAFT

TIME POINTS: EASTBOUND

BEN & TAUB - BEN TAUB HOSPITAL  
 ARR. & TMTc - ARR. TEXAS MED CENTER TC  
 LV. & TMTc - LEAVETEXAS MED CENTER TC  
 V.A. & HOSP - VA HOSPITAL  
 S.E. & T.C. - SOUTHEAST TC  
 OST & MLK - O.S.T. & MARTIN LUTHER KING  
 TELE & WAYS - TELEPHONE & WAYSIDE  
 MGNL & T.C. - MAGNOLIA PARK TC  
 CLNT & LATR - LATHROP ST & CLINTON  
 5-WD & T.C. - FIFTH WARD-DENVER HARBOR TC

**WEEKDAY**

WESTBOUND

5-WD & T.C. - FIFTH WARD-DENVER HARBOR TC  
 CLNT & LATR - LATHROP ST & CLINTON  
 MGNL & T.C. - MAGNOLIA PARK TC  
 TELE & WAYS - TELEPHONE & WAYSIDE  
 OST & MLK - O.S.T. & MARTIN LUTHER KING  
 S.E. & T.C. - SOUTHEAST TC  
 V.A. & HOSP - VA HOSPITAL  
 TMC & TC - TEXAS MEDICAL CENTER TC  
 BEN & TAUB - BEN TAUB HOSPITAL

( ) RELIEF TRIP  
 / TO GARAGE

RUN NUMBERS & RELIEFS BY BLOCK:

BLOCK	ALL DAY BLOCKS			RELIEF TIME	LOC
	RUN NOS				
201	2803-2806			219P	W
202	2801-2815			1136A	W
203	2809-2802			355P	E
204	2821-2811			1049A	E
205	2805-2808			232P	E
206	2823-2813			1144A	E
207	2807-2804			335P	E

RELIEFS ARE MADE AT:

MAGNOLIA PARK TC

AM BLOCKS W/O RELIEFS			PM BLOCKS W/O RELIEFS		
BLOCK	RUN	BLOCK	RUN	BLOCK	RUN
221	2817	251	2812		
222	2819	280	2814		
		281	2810		

**028 - OST - Wayside**  
EFFECTIVE: DRAFT

**WEEKDAY**

EASTBOUND

BLOCK NO.	PULL OUT	BEN TAUB	ARR. TMT	L.V. TMT	V.A. HOSP	S.E. T.C.	OST MLK	TELE WAYS	MGNL T.C.	CLNT LATR	5-WD T.C.	NEXT TRIP
221	445PE			510	519	530	535	540	551	600	608	630
203	515PE			540	549	600	605	610	621	630	638	704
222	540PE			605	615	626	631	636	648	657	705	724
201		605	615	630	640	651	656	701	713	722	730	744
202		625	635	650	700	711	716	721	733	742	750	806
204		645	655	710	720	731	737	742	754	803	812	826
205		705	715	730	740	751	757	802	814	823	832	846
206		725	735	745	755	806	812	817	829	839	848	919
221		745	755	805	815	826	832	837	849	859	908/	921PG
207		805	815	830	840	851	857	902	914	924	933	949
203		825	835	850	900	911	917	922	934	944	953	1019
222		845	855	905	915	926	932	937	949	959	1008/	1021PG
201		905	915	925	935	946	951	956	1009	1019	1027	1049
202		925	935	945	955	1006	1011	1016	1029	1039	1047	1119
204		945	955	1005	1015	1026	1031	1036	(1049)	1059	1107	1145
205		1005	1015	1025	1035	1046	1051	1056	1109	1119	1127	1205
206		1035	1045	1100	1110	1121	1126	1131	(1144)	1154	1202	1225
207		1105	1115	1130	1140	1151	1156	1201	1214	1224	1232	105
203		1135	1145	1200	1210	1222	1228	1233	1247	1257	105	125
201		1205	1215	1230	1240	1252	1258	103	117	127	135	200
202		1235	1245	100	110	122	128	133	147	157	205	240
204		105	115	125	135	147	153	158	212	222	230	300
205		125	135	145	155	207	213	218	(232)	242	250	320
206		145	155	205	215	229	235	240	255	306	315	342
280		205	215	225	236	249	255	300	315	326	335	402
207		225	235	245	256	309	315	320	(335)	346	355	422
203		245	255	305	316	329	335	340	(355)	406	415	442
281		305	315	330	341	355	401	406	420	431	439	505
201		325	335	350	401	415	421	426	440	451	459	525
291		345	355	410	421	435	441	446	500	511	519	545
202		405	415	430	441	455	501	506	520	531	539	605
204		425	435	450	501	515	521	526	540	551	559/	612PG
205		445	455	510	521	535	541	546	600	611	619	635
206		505	515	530	541	555	601	606	620	631	639	708
280		525	535	550	600	613	618	623	636	646	653/	706PG
207		545	555	610	620	633	638	643	656	706	713	738
203		605	615	630	640	653	658	703	716	726	733	808
281		625	635	655	704	716	721	726	738	748	755/	808PG
201		645	655	715	724	736	741	746	758	808	815	843
202		720	730	740	748	759	804	809	821	830	837	913

**028 - OST - Wayside**  
EFFECTIVE: DRAFT

WESTBOUND

**WEEKDAY**

BLOCK NO.	PULL OUT	5-WD T.C.	CLNT LATR	MGNL T.C.	TELE WAYS	OST MLK	S.E. T.C.	V.A. HOSP	TMC TC	BEN TAUB	NEXT TRIP
201	443PB	455	502	511	522	526	531	542	550	603	605
202	503PB	515	522	531	542	546	551	602	610	623	625
204	523PB	535	542	551	602	606	611	622	630	643	645
205	543PB	555	602	611	622	626	631	642	650	703	705
206	558PB	610	617	627	638	643	649	701	709	723	725
221		630	637	647	658	703	709	721	729	743	745
207	638PB	650	657	707	718	723	729	741	749	803	805
203		704	712	723	735	740	747	800	809	823	825
222		724	732	743	755	800	807	820	829	843	845
201		744	752	803	815	820	827	840	849	903	905
202		806	813	824	836	841	848	900	909	923	925
204		826	833	844	856	901	908	920	929	943	945
205		846	853	904	916	921	928	940	949	1003	1005
206		919	926	936	947	951	958	1010	1019	1033	1035
207		949	956	1006	1017	1021	1028	1040	1049	1103	1105
203		1019	1026	1036	1047	1051	1058	1110	1119	1133	1135
201		1049	1056	1106	1117	1121	1128	1140	1149	1203	1205
202		1119	1126	(1136)	1147	1151	1158	1210	1219	1233	1235
204		1145	1152	1203	1215	1220	1227	1240	1249	103	105
205		1205	1212	1223	1235	1240	1247	100	109	123	125
206		1225	1232	1243	1255	100	107	120	129	143	145
280	1233PB	1245	1252	103	115	120	127	140	149	203	205
207		105	112	123	135	140	147	200	209	223	225
203		125	132	143	155	200	207	220	229	243	245
281	133PB	145	152	203	215	220	227	240	249	303	305
201		200	208	(219)	232	237	245	258	308	323	325
251	208PB	220	228	239	252	257	305	318	328	343	345
202		240	248	259	312	317	325	338	348	403	405
204		300	308	319	332	337	345	358	408	423	425
205		320	328	339	352	357	405	418	428	443	445
206		342	349	400	413	417	425	438	448	503	505
280		402	409	420	433	437	445	458	507	523	525
207		422	429	440	453	457	505	518	527	543	545
203		442	449	500	513	517	525	538	547	603	605
281		505	512	523	536	540	547	559	608	623	625
201		525	532	543	556	600	607	619	628	643	645
251		545	552	603	616	620	627	639	648	703/	719PC
202		605	612	622	634	638	644	656	704	718	720
205		635	642	652	704	708	714	726	734	748	750
206		708	715	725	736	740	746	757	805	818	820

**028 - OST - Wayside**  
 EFFECTIVE: DRAFT

**WEEKDAY**

EASTBOUND

BLOCK NO.	PULL OUT	BEN TAUB	ARR. TMTC	LV. TMTC	V.A. HOSP	S.E. T.C.	OST MLK	TELE WAYS	MGNL T.C.	CLNT LATR	5-WD T.C.	NEXT TRIP
205		750	800	810	818	829	834	839	851	900	907/	920PG
206		820	830	845	853	903	908	913	924	933	939/	952PG
207		850	900	915	923	933	938	943	954	1003	1009/	1022PG
203		920	930	945	953	1003	1008	1013	1024	1033	1039/	1052PG

**028 - OST - Wayside**  
 EFFECTIVE: DRAFT

**WEEKDAY**

WESTBOUND

BLOCK NO.	PULL OUT	5-WD T.C.	CLINT LATR	MGNL T.C.	TELE WAYS	OST MLK	S.E. T.C.	V.A. HOSP	TMC TC	BEN TAUB	NEXT TRIP
207		738	745	755	806	810	816	827	835	848	850
203		808	815	825	836	840	846	857	905	918	920
201		843	849	858	908	912	917	928	935	948/	1004PC
202		913	919	928	938	942	947	958	1005	1018/	1034PC

**SATURDAY**

**028 - OST - Wayside**

EFFECTIVE: DRAFT

TIME POINTS: EASTBOUND

BEN & TAUB - BEN TAUB HOSPITAL  
 ARR. & TMTc - ARR. TEXAS MED CENTER TC  
 LV. & TMTc - LEAVETEXAS MED CENTER TC  
 V.A. & HOSP - VA HOSPITAL  
 S.E. & T.C. - SOUTHEAST TC  
 OST & MLK - O.S.T. & MARTIN LUTHER KING  
 TELE & WAYS - TELEPHONE & WAYSIDE  
 MGNL & T.C. - MAGNOLIA PARK TC  
 CLNT & LATR - LATHROP ST & CLINTON  
 5-WD & T.C. - FIFTH WARD-DENVER HARBOR TC

WESTBOUND

5-WD & T.C. - FIFTH WARD-DENVER HARBOR TC  
 CLNT & LATR - LATHROP ST & CLINTON  
 MGNL & T.C. - MAGNOLIA PARK TC  
 TELE & WAYS - TELEPHONE & WAYSIDE  
 OST & MLK - O.S.T. & MARTIN LUTHER KING  
 S.E. & T.C. - SOUTHEAST TC  
 V.A. & HOSP - VA HOSPITAL  
 TMC & TC - TEXAS MEDICAL CENTER TC  
 BEN & TAUB - BEN TAUB HOSPITAL

( ) RELIEF TRIP  
 / TO GARAGE

RUN NUMBERS & RELIEFS BY BLOCK:

ALL DAY BLOCKS		AM BLOCKS W/O RELIEFS		PM BLOCKS W/O RELIEFS	
BLOCK	RUN NOS	BLOCK	RUN	BLOCK	RUN
201	2803		280		2806
202	2805		281		2804
203	2809-2811		282		2802
204	2807		283		2810
205	2801		284		2808

RELIEFS ARE MADE AT:

MAGNOLIA PARK TC

(WESTBOUND)

**028 - OST - Wayside**  
EFFECTIVE: DRAFT

**SATURDAY**

EASTBOUND

BLOCK NO.	PULL OUT	BEN TAUB	ARR. TMT	LV. TMT	V.A. HOSP	S.E. T.C.	OST MLK	TELE WAYS	MGNL T.C.	CLNT LATR	5-WD T.C.	NEXT TRIP
201	438PE			500	508	517	521	525	533	541	548	613
203	508PE			530	538	547	551	555	603	611	618	643
205	538PE			600	608	617	621	625	633	641	648	711
202		615	622	632	640	650	654	658	707	715	722	741
204		645	652	702	710	720	724	728	737	745	752	808
201		715	722	732	740	750	755	759	809	817	825	838
203		745	752	802	810	820	825	829	839	847	855	908
205		815	822	832	840	850	855	859	909	917	925	938
202		845	852	902	910	920	925	929	939	947	955	1008
204		915	922	932	941	951	957	1001	1011	1020	1028	1038
201		945	952	1002	1011	1021	1027	1031	1041	1050	1058	1108
203		1015	1022	1032	1041	1051	1057	1101	1111	1120	1128	1138
205		1045	1052	1102	1111	1121	1127	1131	1141	1150	1158	1208
202		1115	1122	1132	1141	1151	1157	1201	1211	1220	1228	1238
204		1145	1152	1202	1211	1221	1227	1231	1241	1250	1258	108
201		1215	1222	1232	1240	1250	1256	100	111	120	128/	141PG
203		1245	1252	102	110	120	126	130	141	150	158/	211PG
280	1259PD	115	122	132	140	150	156	200	211	220	228	238
282	129PD	145	152	202	210	220	226	230	241	250	258	308
284	159PD	215	222	232	240	250	256	300	311	320	328	338
281		245	252	302	310	320	326	330	341	350	358	408
283		315	322	332	340	350	356	400	411	420	428	441
280		345	352	402	410	420	426	430	441	450	458	511
282		415	422	432	440	450	456	500	511	520	528	544
284		445	452	502	510	521	527	531	541	549	557	614
281		515	522	532	540	551	557	601	611	619	627	644
283		545	552	602	610	621	627	631	641	649	657	714
280		615	622	632	639	650	655	659	709	717	724	744
282		645	652	702	709	720	725	729	739	747	754	814
284		715	722	732	739	750	755	759	809	817	824	844
281		745	752	802	809	820	825	829	839	847	854	914
283		815	822	832	839	849	854	858	907	915	922/	935PG
280		845	852	902	909	919	924	928	937	945	952/	1005PG
282		915	922	932	939	949	954	958	1007	1015	1022/	1035PG

**028 - OST - Wayside**  
EFFECTIVE: DRAFT

WESTBOUND

**SATURDAY**

BLOCK NO.	PULL OUT	5-WD T.C.	CLNT LATR	MGNL T.C.	TELE WAYS	OST MLK	S.E. T.C.	V.A. HOSP	TMC TC	BEN TAUB	NEXT TRIP
202	505PB	517	523	532	541	545	550	559	606	615	615
204	531PB	543	549	559	608	613	618	628	635	645	645
201		613	619	629	638	643	648	658	705	715	715
203		643	649	659	708	713	718	728	735	745	745
205		711	718	729	738	743	748	758	805	815	815
202		741	748	759	808	813	818	828	835	845	845
204		808	815	826	836	841	847	858	905	915	915
201		838	845	856	906	911	917	928	935	945	945
203		908	915	(926)	936	941	947	958	1005	1015	1015
205		938	945	956	1006	1011	1017	1028	1035	1045	1045
202		1008	1015	1026	1036	1041	1047	1058	1105	1115	1115
204		1038	1045	1056	1106	1111	1117	1128	1135	1145	1145
201		1108	1115	1126	1136	1141	1147	1158	1205	1215	1215
203		1138	1145	1156	1206	1211	1217	1228	1235	1245	1245
205		1208	1215	1226	1236	1241	1247	1258	105	115/	131PC
202		1238	1245	1256	106	111	117	128	135	145/	201PC
204		108	115	126	136	141	147	158	205	215/	231PC
281	126PB	138	145	156	206	211	217	228	235	245	245
283	156PB	208	215	226	236	241	247	258	305	315	315
280		238	245	256	306	311	317	328	335	345	345
282		308	315	326	336	341	347	358	405	415	415
284		338	345	356	406	411	417	428	435	445	445
281		408	415	426	436	441	447	458	505	515	515
283		441	447	457	508	512	518	528	535	545	545
280		511	517	527	538	542	548	558	605	615	615
282		544	550	600	610	614	620	629	636	645	645
284		614	620	630	640	644	650	659	706	715	715
281		644	650	700	710	714	720	729	736	745	745
283		714	720	730	740	744	750	759	806	815	815
280		744	750	800	810	814	820	829	836	845	845
282		814	820	830	840	844	850	859	906	915	915
284		844	850	900	910	914	920	929	936	945/	1001PC
281		914	920	930	940	944	950	959	1006	1015/	1031PC



**028 - OST - Wayside**

EFFECTIVE: DRAFT

TIME POINTS: EASTBOUND

BEN & TAUB - BEN TAUB HOSPITAL  
 ARR. & TMTc - ARR. TEXAS MED CENTER TC  
 LV. & TMTc - LEAVETEXAS MED CENTER TC  
 V.A. & HOSP - VA HOSPITAL  
 S.E. & T.C. - SOUTHEAST TC  
 OST & MLK - O.S.T. & MARTIN LUTHER KING  
 TELE & WAYS - TELEPHONE & WAYSIDE  
 MGNL & T.C. - MAGNOLIA PARK TC  
 CLNT & LATR - LATHROP ST & CLINTON  
 5-WD & T.C. - FIFTH WARD-DENVER HARBOR TC

**SUNDAY**

WESTBOUND

5-WD & T.C. - FIFTH WARD-DENVER HARBOR TC  
 CLNT & LATR - LATHROP ST & CLINTON  
 MGNL & T.C. - MAGNOLIA PARK TC  
 TELE & WAYS - TELEPHONE & WAYSIDE  
 OST & MLK - O.S.T. & MARTIN LUTHER KING  
 S.E. & T.C. - SOUTHEAST TC  
 V.A. & HOSP - VA HOSPITAL  
 TMC & TC - TEXAS MEDICAL CENTER TC  
 BEN & TAUB - BEN TAUB HOSPITAL

( ) RELIEF TRIP  
 / TO GARAGE

RUN NUMBERS & RELIEFS BY BLOCK:

BLOCK	ALL DAY BLOCKS			RELIEF TIME	LOC	AM BLOCKS W/O RELIEFS			PM BLOCKS W/O RELIEFS		
	RUN NOS	BLOCK	RUN			BLOCK	RUN	BLOCK	RUN	BLOCK	RUN
201	2803							280			2806
202	2805							281			2804
203	2809-2811		926A		W			282			2802
204	2807							283			2810
205	2801							284			2808

RELIEFS ARE MADE AT:

MAGNOLIA PARK TC

(WESTBOUND)

**028 - OST - Wayside**  
EFFECTIVE: DRAFT

**SUNDAY**

EASTBOUND

BLOCK NO.	PULL OUT	BEN TAUB	ARR. TMT	LV. TMT	V.A. HOSP	S.E. T.C.	OST MLK	TELE WAYS	MGNL T.C.	CLNT LATR	5-WD T.C.	NEXT TRIP
201	438PE			500	508	517	521	525	533	541	548	613
203	508PE			530	538	547	551	555	603	611	618	643
205	538PE			600	608	617	621	625	633	641	648	711
202		615	622	632	640	650	654	658	707	715	722	741
204		645	652	702	710	720	724	728	737	745	752	808
201		715	722	732	740	750	755	759	809	817	825	838
203		745	752	802	810	820	825	829	839	847	855	908
205		815	822	832	840	850	855	859	909	917	925	938
202		845	852	902	910	920	925	929	939	947	955	1008
204		915	922	932	941	951	957	1001	1011	1020	1028	1038
201		945	952	1002	1011	1021	1027	1031	1041	1050	1058	1108
203		1015	1022	1032	1041	1051	1057	1101	1111	1120	1128	1138
205		1045	1052	1102	1111	1121	1127	1131	1141	1150	1158	1208
202		1115	1122	1132	1141	1151	1157	1201	1211	1220	1228	1238
204		1145	1152	1202	1211	1221	1227	1231	1241	1250	1258	108
201		1215	1222	1232	1240	1250	1256	100	111	120	128/	141PG
203		1245	1252	102	110	120	126	130	141	150	158/	211PG
280	1259PD	115	122	132	140	150	156	200	211	220	228	238
282	129PD	145	152	202	210	220	226	230	241	250	258	308
284	159PD	215	222	232	240	250	256	300	311	320	328	338
281		245	252	302	310	320	326	330	341	350	358	408
283		315	322	332	340	350	356	400	411	420	428	441
280		345	352	402	410	420	426	430	441	450	458	511
282		415	422	432	440	450	456	500	511	520	528	544
284		445	452	502	510	521	527	531	541	549	557	614
281		515	522	532	540	551	557	601	611	619	627	644
283		545	552	602	610	621	627	631	641	649	657	714
280		615	622	632	639	650	655	659	709	717	724	744
282		645	652	702	709	720	725	729	739	747	754	814
284		715	722	732	739	750	755	759	809	817	824	844
281		745	752	802	809	820	825	829	839	847	854	914
283		815	822	832	839	849	854	858	907	915	922/	935PG
280		845	852	902	909	919	924	928	937	945	952/	1005PG
282		915	922	932	939	949	954	958	1007	1015	1022/	1035PG

**028 - OST - Wayside**  
EFFECTIVE: DRAFT

**SUNDAY**

WESTBOUND

BLOCK NO.	PULL OUT	5-WD T.C.	CLNT LATR	MGNL T.C.	TELE WAYS	OST MLK	S.E. T.C.	V.A. HOSP	TMC TC	BEN TAUB	NEXT TRIP
202	505PB	517	523	532	541	545	550	559	606	615	615
204	531PB	543	549	559	608	613	618	628	635	645	645
201		613	619	629	638	643	648	658	705	715	715
203		643	649	659	708	713	718	728	735	745	745
205		711	718	729	738	743	748	758	805	815	815
202		741	748	759	808	813	818	828	835	845	845
204		808	815	826	836	841	847	858	905	915	915
201		838	845	856	906	911	917	928	935	945	945
203		908	915	(926)	936	941	947	958	1005	1015	1015
205		938	945	956	1006	1011	1017	1028	1035	1045	1045
202		1008	1015	1026	1036	1041	1047	1058	1105	1115	1115
204		1038	1045	1056	1106	1111	1117	1128	1135	1145	1145
201		1108	1115	1126	1136	1141	1147	1158	1205	1215	1215
203		1138	1145	1156	1206	1211	1217	1228	1235	1245	1245
205		1208	1215	1226	1236	1241	1247	1258	105	115/	131PC
202		1238	1245	1256	106	111	117	128	135	145/	201PC
204		108	115	126	136	141	147	158	205	215/	231PC
281	126PB	138	145	156	206	211	217	228	235	245	245
283	156PB	208	215	226	236	241	247	258	305	315	315
280		238	245	256	306	311	317	328	335	345	345
282		308	315	326	336	341	347	358	405	415	415
284		338	345	356	406	411	417	428	435	445	445
281		408	415	426	436	441	447	458	505	515	515
283		441	447	457	508	512	518	528	535	545	545
280		511	517	527	538	542	548	558	605	615	615
282		544	550	600	610	614	620	629	636	645	645
284		614	620	630	640	644	650	659	706	715	715
281		644	650	700	710	714	720	729	736	745	745
283		714	720	730	740	744	750	759	806	815	815
280		744	750	800	810	814	820	829	836	845	845
282		814	820	830	840	844	850	859	906	915	915
284		844	850	900	910	914	920	929	936	945/	1001PC
281		914	920	930	940	944	950	959	1006	1015/	1031PC

**040 - Telephone / Heights**

EFFECTIVE: DRAFT

TIME POINTS: NORTHBOUND

MONR & P&R - MONROE P&R  
 HOBY & ARPT - HOBBY AIRPORT TC  
 BELF & TELE - BELLFORT & TELEPHONE  
 TELE & WAYS - TELEPHONE & WAYSIDE  
 E.W. & T.C. - EASTWOOD TC  
 POLK & SCOT - POLK ST & SCOTT ST  
 LAMR & MAIN - LAMAR & MAIN  
 W.DL & WAUG - WAUGH DR. & W. DALLAS  
 YALE & 20TH - YALE & 20TH  
 YALE & TIDW - YALE & TIDWELL  
 SHEP & P&R - N. SHEPHERD P&R

**WEEKDAY**

SOUTHBOUND

SHEP & P&R - N. SHEPHERD P&R  
 YALE & TIDW - YALE & TIDWELL  
 YALE & 20TH - YALE & 20TH  
 W.DL & WAUG - WAUGH DR. & W. DALLAS  
 MCK. & MAIN - MCKINNEY & MAIN  
 POLK & SCOT - POLK ST & SCOTT ST  
 E.W. & T.C. - EASTWOOD TC  
 TELE & WAYS - TELEPHONE & WAYSIDE  
 BELF & TELE - BELLFORT & TELEPHONE  
 HOBY & ARPT - HOBBY AIRPORT TC  
 MONR & P&R - MONROE P&R

( ) RELIEF TRIP  
 / TO GARAGE

RUN NUMBERS & RELIEFS BY BLOCK:

BLOCK	ALL DAY BLOCKS			RELIEF TIME	LOC	AM BLOCKS W/O RELIEFS			PM BLOCKS W/O RELIEFS		
	RUN NO'S	BLOCK	RUN			BLOCK	RUN	BLOCK	RUN		
201	4005-4016-4008	135P-	415P	N-S	221	4019	280	4004			
202	4001-4012	1215P		S	222	4021	851	4006			
203	4003-4018-4002	1245P-	515P	S-S	223	4015	880	4008			
204	4013-4011	1035A		N	821	4001	881	4002			
205	4007-4006	335P		N	822	4003	882	4004			
206	4009-4010	445P		N	823	4005					
207	4017-4014	1235P		N							
801	4009										
802	4007										

RELIEFS ARE MADE AT:

**EASTWOOD TC**

**040 - Telephone / Heights**  
EFFECTIVE: DRAFT

**WEEKDAY**

NORTHBOUND

BLOCK NO.	PULL OUT	MONR P&R	HOBY ARPT	BELF TELE	TELE WAYS	E.W. T.C.	POLK SCOT	LAMR MAIN	W.DL WAUG	YALE 20TH	YALE TIDW	SHEP P&R	NEXT TRIP
201	328PF	353	403\$	410	425	435	442	450	500	512	522	533	602
202	355PF	420	430\$	438	455	505	512	521	531	544	554	605	627
203	422PF	447	458\$	506	525	535	542	552	603	617	627	638	707
204	451PF	516	527\$	535	554	605	613	623	634	648	659	710	730
221	506PF	531	542\$	550	609	620	628	638	649	703	714	725	752
222	521PF	546	557\$	605	624	635	643	653	704	718	729	740/	820PC
205	536PF	601	612\$	620	639	650	658	708	719	733	744	755	812
801		616	627\$	635	654	705	713	723	734	748	759	810	832
206	606PF	631	642\$	650	709	720	728	738	749	803	814	825	852
821		646	657\$	705	724	735	743	753	804	818	829	840/	900NC
223	637PF	702	712\$	720	740	750	757	807	818	831	842	853	917
822		717	727\$	735	755	805	812	822	833	846	857	908/	928NC
207	712PF	737	747\$	755	815	825	832	842	853	906	917	928	942
802		757	807\$	815	835	845	852	902	913	926	937	948	1012
201		817	827\$	835	855	905	912	922	933	946	957	1008	1041
202		847	857\$	905	925	935	942	952	1003	1016	1027	1038	1111
203		917	927\$	935	955	1005	1012	1022	1033	1047	1058	1110	1141
204		947	957\$	1005	1025	(1035)	1042	1052	1103	1117	1128	1140	1211
205		1017	1027\$	1035	1055	1105	1112	1122	1133	1147	1158	1210	1239
801		1047	1057\$	1105	1125	1135	1142	1152	1203	1217	1228	1240	109
206		1116	1126\$	1134	1155	1205	1212	1222	1233	1247	1259	111	136
802		1146	1156\$	1204	1225	(1235)	1242	1252	103	117	129	141	201
207		1216	1226\$	1234	1255	105	113	123	134	149	201	213	236
201		1246	1256\$	104	125	(135)	143	153	204	219	231	243	306
202		115	125\$	133	154	205	213	224	236	252	304	316	347
203		145	156\$	204	224	235	243	254	307	324	336	348	407
204		215	226\$	234	254	305	313	324	337	354	406	418	447
205		245	256\$	304	324	(335)	343	354	407	424	436	448	510
280	250PF	315	326\$	334	354	405	413	424	437	454	506	518	538
801		335	347\$	355	414	425	433	444	457	513	524	535	558
206		355	407\$	415	434	(445)	453	504	517	533	544	555	619
207		415	427\$	435	454	505	512	523	535	550	601	612/	652PC
880		437	449\$	457	515	525	532	543	555	609	619	630	652
802		500	511\$	518	536	545	552	602	613	626	636	646/	706NC
201		520	531\$	538	556	605	612	622	633	646	656	706	722
881		540	551\$	558	616	625	632	642	653	706	716	726	752
202		600	611\$	618	636	645	652	702	713	726	736	746/	826PC
203		622	633\$	640	656	705	712	721	731	743	753	803	828
882		652	703\$	710	726	735	742	751	801	813	823	833	858
205		722	733\$	740	756	805	812	821	831	843	853	903	928

**040 - Telephone / Heights**  
EFFECTIVE: DRAFT

**WEEKDAY**

SOUTHBOUND

BLOCK NO.	PULL OUT	SHEP P&R	YALE TIDW	YALE 20TH	W.DL WAUG	MCK. MAIN	POLK SCOT	E.W. T.C.	TELE WAYS	BELF TELE	HOBV ARPT	MONR P&R	NEXT TRIP
801	352NB	412	421	432	444	454	504	510	520	536	545\$	554	616
821	418NB	438	447	458	511	522	533	540	550	606	615\$	624	646
822	442NB	502	513	526	540	552	603	610	620	636	645\$	654	717
802	512NB	532	543	556	610	622	633	640	650	706	715\$	724	757
201		602	613	626	640	652	703	710	720	736	745\$	754	817
202		627	638	651	705	717	728	735	745	801	810\$	819	847
823	622NB	647	658	711	725	737	748	755	805	821	830\$	839/	929NE
203		707	718	731	745	757	808	815	825	841	850\$	859	917
204		730	740	753	807	818	829	835	845	901	910\$	919	947
221		752	802	814	828	838	849	855	905	921	930\$	939/	954PG
205		812	822	834	848	858	909	915	926	944	953\$	1002	1017
801		832	842	854	908	918	929	935	946	1004	1013\$	1022	1047
206		852	902	914	928	938	949	955	1006	1024	1033\$	1042	1116
223		917	927	939	953	1003	1014	1020	1031	1049	1058\$	1107/	1122PG
207		942	952	1004	1018	1028	1039	1045	1056	1114	1123\$	1132	1146
802		1012	1022	1034	1048	1058	1109	1115	1126	1144	1153\$	1202	1216
201		1041	1051	1103	1118	1128	1139	1145	1156	1215	1224\$	1233	1246
202		1111	1121	1133	1148	1158	1209	(1215)	1226	1245	1254\$	103	115
203		1141	1151	1203	1218	1228	1239	(1245)	1256	115	124\$	133	145
204		1211	1221	1233	1248	1258	109	115	126	145	154\$	203	215
205		1239	1249	101	116	127	138	145	156	215	224\$	233	245
801		109	119	131	146	157	208	215	226	245	254\$	303	335
206		136	146	158	214	226	238	245	256	315	324\$	333	355
207		201	211	223	239	251	303	310	321	340	349\$	358	415
880	151NB	221	231	243	259	311	323	330	341	400	409\$	418	437
802		236	246	258	314	326	338	345	356	415	424\$	433	500
851	221NB	251	301	313	329	341	353	400	411	430	439\$	448/	538NE
201		306	316	328	344	356	408	(415)	426	445	454\$	503	520
881	256NB	326	336	348	404	416	428	435	446	505	514\$	523	540
202		347	357	409	426	437	449	455	505	523	532\$	541	600
203		407	417	429	446	457	509	(515)	525	543	552\$	601	622
882	357NB	427	437	449	506	517	529	535	545	603	612\$	621	652
204		447	457	509	526	537	549	555	605	623	632\$	641/	656PG
205		510	520	531	546	557	609	615	625	641	650\$	659	722
280		538	548	558	612	622	634	640	650	705	714\$	723	752
801		558	608	618	632	642	654	700	710	725	734\$	743/	833NE
206		619	629	639	652	702	714	720	729	744	753\$	802	823
880		652	701	711	724	733	744	750	759	814	823\$	832	856
201		722	731	741	754	803	814	820	829	844	853\$	902	926
881		752	801	811	824	833	844	850	859	914	923\$	932	956

**040 - Telephone / Heights**

EFFECTIVE: DRAFT

NORTHBOUND

**WEEKDAY**

BLOCK NO.	PULL OUT	MONR P&R	HOBX ARPT	BELF TELE	TELE WAYS	E.W. T.C.	POLK SCOT	LAMR MAIN	W.DL WAUG	YALE 20TH	YALE TIDW	SHEP P&R	NEXT TRIP
200		752	803\$	810	826	835	842	851	901	913	923	933	958
206		823	834\$	841	856	905	911	920	930	942	952	1002	1028
880		856	906\$	913	927	935	941	950	1000	1011	1020	1030	1105
201		926	936\$	943	957	1005	1011	1020	1030	1041	1050	1100	1135
881		956	1006\$	1013	1027	1035	1041	1049	1058	1109	1118	1126	1205
203		1026	1036\$	1043	1057	1105	1111	1119	1128	1139	1148	1156	1235
882		1056	1106\$	1113	1127	1135	1141	1149	1158	1209	1218	1226/	1246NC
205		1126	1136\$	1143	1157	1205	1211	1219	1228	1239	1248	1256/	136PC
280		1156	1206\$	1213	1227	1235	1241	1249	1258	109	118	126/	206PC

**040 - Telephone / Heights**

EFFECTIVE: DRAFT

SOUTHBOUND

**WEEKDAY**

BLOCK NO.	PULL OUT	SHEP P&R	YALE TIDW	YALE 20TH	W.DL WAUG	MCK. MAIN	POLK SCOT	E.W. T.C.	TELE WAYS	BELF TELE	HOBY ARPT	MONR P&R	NEXT TRIP
203		828	837	847	859	908	919	925	934	948	956\$	1004	1026
882		858	907	917	929	938	949	955	1004	1018	1026\$	1034	1056
205		928	937	947	959	1008	1019	1025	1034	1048	1056\$	1104	1126
280		958	1007	1017	1029	1038	1049	1055	1104	1118	1126\$	1134	1156
206		1028	1037	1047	1059	1108	1119	1125	1134	1148	1156\$	1204/	1219PG
880		1105	1114	1123	1133	1141	1150	1155	1204	1216	1223\$	1231/	106NE
201		1135	1144	1153	1203	1211	1220	1225	1234	1246	1253\$	101/	116PG
881		1205	1214	1223	1233	1241	1250	1255	104	116	123\$	131/	206NE
203		1235	1244	1253	103	111	120	125	134	146	153\$	201/	216PG



**SATURDAY**

**040 - Telephone / Heights**

EFFECTIVE: DRAFT

TIME POINTS: NORTHBOUND

MONR & P&R - MONROE P&R  
 HOBY & ARPT - HOBBY AIRPORT TC  
 BELF & TELE - BELLFORT & TELEPHONE  
 TELE & WAYS - TELEPHONE & WAYSIDE  
 E.W. & T.C. - EASTWOOD TC  
 POLK & SCOT - POLK ST & SCOTT ST  
 LAMR & MAIN - LAMAR & MAIN  
 W.DL & WAUG - WAUGH DR. & W. DALLAS  
 YALE & 20TH - YALE & 20TH  
 YALE & TIDW - YALE & TIDWELL  
 SHEP & P&R - N. SHEPHERD P&R

SOUTHBOUND

SHEP & P&R - N. SHEPHERD P&R  
 YALE & TIDW - YALE & TIDWELL  
 YALE & 20TH - YALE & 20TH  
 W.DL & WAUG - WAUGH DR. & W. DALLAS  
 MCK. & MAIN - MCKINNEY & MAIN  
 POLK & SCOT - POLK ST & SCOTT ST  
 E.W. & T.C. - EASTWOOD TC  
 TELE & WAYS - TELEPHONE & WAYSIDE  
 BELF & TELE - BELLFORT & TELEPHONE  
 HOBY & ARPT - HOBBY AIRPORT TC  
 MONR & P&R - MONROE P&R

( ) RELIEF TRIP  
 / TO GARAGE

RUN NUMBERS & RELIEFS BY BLOCK:

BLOCK	ALL DAY BLOCKS			RELIEF TIME	LOC
	RUN NO'S	BLOCK	RUN		
201	4009-4003-4004	1000A-	500P	N-S	
202	4011-4005-4002	1030A-	530P	N-S	
203	4013-4007-4006	1100A-	600P	N-S	
204	4001-4008	230P		S	
601	4005-4002	310P		S	
602	4007-4004	419P		N	
603	4001-4008	149P		N	
604	4003-4010	219P		N	
605	4009-4006	518P		N	

RELIEFS ARE MADE AT:

EASTWOOD TC  
 LAMAR & MAIN  
 MCKINNEY & MAIN

(NORTHBOUND)  
 (SOUTHBOUND)

AM BLOCKS W/O RELIEFS			PM BLOCKS W/O RELIEFS		
BLOCK	RUN	BLOCK	RUN	BLOCK	RUN

**040 - Telephone / Heights**  
EFFECTIVE: DRAFT

**SATURDAY**

NORTHBOUND

BLOCK NO.	PULL OUT	MONR P&R	HOBY ARPT	BELF TELE	TELE WAYS	E.W. T.C.	POLK SCOT	LAMR MAIN	W.DL WAUG	YALE 20TH	YALE TIDW	SHEP P&R	NEXT TRIP
201	435PF	448	457\$	504	521	530	537	547	557	609	618	629	657
202	502PF	515	525\$	533	551	600	607	617	627	639	649	700	726
203	532PF	545	555\$	603	621	630	637	647	657	709	719	730	756
602	538FE	615	625\$	633	651	700	707	717	727	740	750	803	825
204	632PF	645	655\$	703	721	730	737	747	757	810	820	833	855
605	635FE	712	722\$	730	750	800	807	817	827	840	850	903	925
601		742	752\$	800	820	830	837	847	857	910	920	933	955
603		810	821\$	829	850	900	907	917	927	941	951	1004	1025
604		840	851\$	859	920	930	937	947	957	1011	1021	1034	1055
201		910	921\$	929	950	(1000)	1007	1017	1027	1041	1051	1104	1125
202		940	951\$	959	1020	(1030)	1037	1047	1057	1111	1121	1134	1155
203		1009	1020\$	1028	1050	(1100)	1107	1118	1129	1144	1155	1208	1225
602		1039	1050\$	1058	1120	1130	1137	1148	1159	1214	1225	1238	1253
204		1109	1120\$	1128	1150	1200	1207	1218	1229	1244	1255	108	123
605		1139	1150\$	1158	1220	1230	1237	1248	1259	114	125	138	153
601		1209	1220\$	1228	1250	100	108	119	130	145	156	209	224
603		1239	1250\$	1258	120	130	138	(149)	200	215	226	239	254
604		109	120\$	128	150	200	208	(219)	230	245	256	309	324
201		139	150\$	158	220	230	238	249	300	315	326	339	354
202		212	223\$	230	250	300	309	321	332	347	358	411	424
203		242	253\$	300	320	330	339	351	402	417	428	441	458
602		312	323\$	330	350	400	408	(419)	430	444	455	508	528
204		342	353\$	400	420	430	438	449	500	514	525	538	558
605		413	425\$	432	450	500	507	(518)	529	542	552	604	627
601		443	455\$	502	520	530	537	548	559	612	622	634	657
603		515	526\$	533	550	600	607	618	629	642	653	705	727
604		545	556\$	603	620	630	637	648	659	712	723	735	757
201		615	626\$	633	650	700	707	718	729	742	752	803	829
202		645	656\$	703	720	730	737	748	759	812	822	833	859
203		717	727\$	734	750	800	806	817	827	840	850	900	935
602		747	757\$	804	820	830	836	847	857	910	920	930	1005
204		817	827\$	834	850	900	906	917	927	940	950	1000	1035
605		848	858\$	905	920	930	936	947	957	1009	1019	1028	1105
601		918	928\$	935	950	1000	1006	1017	1027	1039	1049	1058	1135
603		952	1001\$	1007	1021	1030	1036	1046	1056	1107	1116	1125/	1133FC
201		1022	1031\$	1037	1051	1100	1106	1116	1126	1137	1146	1155	1205
202		1052	1101\$	1107	1121	1130	1136	1146	1156	1207	1216	1225	1235
203		1122	1131\$	1137	1151	1200	1206	1216	1226	1237	1246	1255/	135PC
602		1152	1201\$	1207	1221	1230	1236	1246	1256	107	116	125/	133FC

**040 - Telephone / Heights**  
EFFECTIVE: DRAFT

**SATURDAY**

SOUTHBOUND

BLOCK NO.	PULL OUT	SHEP P&R	YALE TIDW	YALE 20TH	W.DL WAUG	MCK. MAIN	POLK SCOT	E.W. T.C.	TELE WAYS	BELF TELE	HOBV ARPT	MONR P&R	NEXT TRIP
601	521FB	529	538	549	602	612	624	630	640	656	704\$	716	742
603	549FB	557	607	618	631	642	654	700	710	728	736\$	748	810
604	619FB	627	637	648	701	712	724	730	740	758	806\$	818	840
201		657	707	718	731	742	754	800	810	828	836\$	848	910
202		726	736	747	800	811	823	830	840	859	908\$	920	940
203		756	806	817	830	841	853	900	910	929	938\$	950	1009
602		825	835	846	901	911	923	930	940	1000	1009\$	1020	1039
204		855	905	916	931	941	953	1000	1010	1030	1039\$	1050	1109
605		925	935	946	1001	1011	1023	1030	1040	1100	1109\$	1120	1139
601		955	1005	1016	1031	1041	1053	1100	1110	1130	1139\$	1150	1209
603		1025	1035	1046	1101	1111	1123	1130	1140	1159	1208\$	1219	1239
604		1055	1105	1116	1131	1141	1153	1200	1210	1229	1238\$	1249	109
201		1125	1135	1146	1201	1211	1223	1230	1240	1259	108\$	119	139
202		1155	1205	1216	1231	1241	1253	100	110	129	138\$	149	212
203		1225	1235	1246	101	111	123	130	140	159	208\$	219	242
602		1253	103	114	129	139	153	200	210	229	238\$	249	312
204		123	133	144	159	209	223	(230)	240	259	308\$	319	342
605		153	203	214	229	239	253	300	310	329	338\$	349	413
601		224	235	246	300	(310)	323	330	341	359	408\$	419	443
603		254	305	316	330	340	353	400	411	429	438\$	449	515
604		324	335	346	400	410	423	430	441	459	508\$	519	545
201		354	405	416	430	440	453	(500)	510	527	536\$	546	615
202		424	435	446	500	510	523	(530)	540	557	606\$	616	645
203		458	508	519	532	542	554	(600)	610	627	636\$	646	717
602		528	538	549	602	612	624	630	640	657	706\$	716	747
204		558	608	619	632	642	654	700	710	727	736\$	746	817
605		627	637	648	701	712	724	730	740	756	805\$	814	848
601		657	707	718	731	742	754	800	810	826	835\$	844	918
603		727	737	748	801	812	824	830	840	856	905\$	914	952
604		757	807	818	831	842	854	900	910	926	935\$	944/	1021FF
201		829	838	849	901	911	924	930	939	954	1002\$	1011	1022
202		859	908	919	931	941	954	1000	1009	1024	1032\$	1041	1052
203		935	943	953	1004	1013	1024	1030	1039	1052	1100\$	1109	1122
602		1005	1013	1023	1034	1043	1054	1100	1109	1122	1130\$	1139	1152
204		1035	1043	1053	1104	1113	1124	1130	1139	1152	1200\$	1209/	1222PG
605		1105	1113	1123	1134	1143	1154	1200	1209	1222	1230\$	1239/	116FF
601		1135	1143	1153	1204	1213	1224	1230	1239	1252	100\$	109/	146FF
201		1205	1213	1223	1234	1243	1254	100	109	122	130\$	139/	152PG
202		1235	1243	1253	104	113	124	130	139	152	200\$	209/	222PG

**SUNDAY**

**040 - Telephone / Heights**

EFFECTIVE: DRAFT

TIME POINTS: NORTHBOUND

MONR & P&R - MONROE P&R  
 HOBY & ARPT - HOBBY AIRPORT TC  
 BELF & TELE - BELLFORT & TELEPHONE  
 TELE & WAYS - TELEPHONE & WAYSIDE  
 E.W. & T.C. - EASTWOOD TC  
 POLK & SCOT - POLK ST & SCOTT ST  
 LAMR & MAIN - LAMAR & MAIN  
 W.DL & WAUG - WAUGH DR. & W. DALLAS  
 YALE & 20TH - YALE & 20TH  
 YALE & TIDW - YALE & TIDWELL  
 SHEP & P&R - N. SHEPHERD P&R

SOUTHBOUND

SHEP & P&R - N. SHEPHERD P&R  
 YALE & TIDW - YALE & TIDWELL  
 YALE & 20TH - YALE & 20TH  
 W.DL & WAUG - WAUGH DR. & W. DALLAS  
 MCK. & MAIN - MCKINNEY & MAIN  
 POLK & SCOT - POLK ST & SCOTT ST  
 E.W. & T.C. - EASTWOOD TC  
 TELE & WAYS - TELEPHONE & WAYSIDE  
 BELF & TELE - BELLFORT & TELEPHONE  
 HOBY & ARPT - HOBBY AIRPORT TC  
 MONR & P&R - MONROE P&R

( ) RELIEF TRIP  
 / TO GARAGE

RUN NUMBERS & RELIEFS BY BLOCK:

BLOCK	ALL DAY BLOCKS			RELIEF TIME	LOC
	RUN NO'S	BLOCK	RUN		
201	4009-4003-4004	1000A-	500P	N-S	
202	4011-4005-4002	1030A-	530P	N-S	
203	4013-4007-4006	1100A-	600P	N-S	
204	4001-4008	230P		S	
601	4005-4002	310P		S	
602	4007-4004	419P		N	
603	4001-4008	149P		N	
604	4003-4010	219P		N	
605	4009-4006	518P		N	

RELIEFS ARE MADE AT:

EASTWOOD TC  
 LAMAR & MAIN  
 MCKINNEY & MAIN

(NORTHBOUND)  
 (SOUTHBOUND)

AM BLOCKS W/O RELIEFS			PM BLOCKS W/O RELIEFS		
BLOCK	RUN	BLOCK	RUN	BLOCK	RUN

**040 - Telephone / Heights**  
EFFECTIVE: DRAFT

**SUNDAY**

NORTHBOUND

BLOCK NO.	PULL OUT	MONR P&R	HOBY ARPT	BELF TELE	TELE WAYS	E.W. T.C.	POLK SCOT	LAMR MAIN	W.DL WAUG	YALE 20TH	YALE TIDW	SHEP P&R	NEXT TRIP
201	435PF	448	457\$	504	521	530	537	547	557	609	618	629	657
202	502PF	515	525\$	533	551	600	607	617	627	639	649	700	726
203	532PF	545	555\$	603	621	630	637	647	657	709	719	730	756
602	538FE	615	625\$	633	651	700	707	717	727	740	750	803	825
204	632PF	645	655\$	703	721	730	737	747	757	810	820	833	855
605	635FE	712	722\$	730	750	800	807	817	827	840	850	903	925
601		742	752\$	800	820	830	837	847	857	910	920	933	955
603		810	821\$	829	850	900	907	917	927	941	951	1004	1025
604		840	851\$	859	920	930	937	947	957	1011	1021	1034	1055
201		910	921\$	929	950	(1000)	1007	1017	1027	1041	1051	1104	1125
202		940	951\$	959	1020	(1030)	1037	1047	1057	1111	1121	1134	1155
203		1009	1020\$	1028	1050	(1100)	1107	1118	1129	1144	1155	1208	1225
602		1039	1050\$	1058	1120	1130	1137	1148	1159	1214	1225	1238	1253
204		1109	1120\$	1128	1150	1200	1207	1218	1229	1244	1255	108	123
605		1139	1150\$	1158	1220	1230	1237	1248	1259	114	125	138	153
601		1209	1220\$	1228	1250	100	108	119	130	145	156	209	224
603		1239	1250\$	1258	120	130	138	(149)	200	215	226	239	254
604		109	120\$	128	150	200	208	(219)	230	245	256	309	324
201		139	150\$	158	220	230	238	249	300	315	326	339	354
202		212	223\$	230	250	300	309	321	332	347	358	411	424
203		242	253\$	300	320	330	339	351	402	417	428	441	458
602		312	323\$	330	350	400	408	(419)	430	444	455	508	528
204		342	353\$	400	420	430	438	449	500	514	525	538	558
605		413	425\$	432	450	500	507	(518)	529	542	552	604	627
601		443	455\$	502	520	530	537	548	559	612	622	634	657
603		515	526\$	533	550	600	607	618	629	642	653	705	727
604		545	556\$	603	620	630	637	648	659	712	723	735	757
201		615	626\$	633	650	700	707	718	729	742	752	803	829
202		645	656\$	703	720	730	737	748	759	812	822	833	859
203		717	727\$	734	750	800	806	817	827	840	850	900	935
602		747	757\$	804	820	830	836	847	857	910	920	930	1005
204		817	827\$	834	850	900	906	917	927	940	950	1000	1035
605		848	858\$	905	920	930	936	947	957	1009	1019	1028	1105
601		918	928\$	935	950	1000	1006	1017	1027	1039	1049	1058	1135
603		952	1001\$	1007	1021	1030	1036	1046	1056	1107	1116	1125/	1133FC
201		1022	1031\$	1037	1051	1100	1106	1116	1126	1137	1146	1155	1205
202		1052	1101\$	1107	1121	1130	1136	1146	1156	1207	1216	1225	1235
203		1122	1131\$	1137	1151	1200	1206	1216	1226	1237	1246	1255/	135PC
602		1152	1201\$	1207	1221	1230	1236	1246	1256	107	116	125/	133FC

**040 - Telephone / Heights**  
EFFECTIVE: DRAFT

**SUNDAY**

SOUTHBOUND

BLOCK NO.	PULL OUT	SHEP P&R	YALE TIDW	YALE 20TH	W.DL WAUG	MCK. MAIN	POLK SCOT	E.W. T.C.	TELE WAYS	BELF TELE	HOBV ARPT	MONR P&R	NEXT TRIP
601	521FB	529	538	549	602	612	624	630	640	656	704\$	716	742
603	549FB	557	607	618	631	642	654	700	710	728	736\$	748	810
604	619FB	627	637	648	701	712	724	730	740	758	806\$	818	840
201		657	707	718	731	742	754	800	810	828	836\$	848	910
202		726	736	747	800	811	823	830	840	859	908\$	920	940
203		756	806	817	830	841	853	900	910	929	938\$	950	1009
602		825	835	846	901	911	923	930	940	1000	1009\$	1020	1039
204		855	905	916	931	941	953	1000	1010	1030	1039\$	1050	1109
605		925	935	946	1001	1011	1023	1030	1040	1100	1109\$	1120	1139
601		955	1005	1016	1031	1041	1053	1100	1110	1130	1139\$	1150	1209
603		1025	1035	1046	1101	1111	1123	1130	1140	1159	1208\$	1219	1239
604		1055	1105	1116	1131	1141	1153	1200	1210	1229	1238\$	1249	109
201		1125	1135	1146	1201	1211	1223	1230	1240	1259	108\$	119	139
202		1155	1205	1216	1231	1241	1253	100	110	129	138\$	149	212
203		1225	1235	1246	101	111	123	130	140	159	208\$	219	242
602		1253	103	114	129	139	153	200	210	229	238\$	249	312
204		123	133	144	159	209	223	(230)	240	259	308\$	319	342
605		153	203	214	229	239	253	300	310	329	338\$	349	413
601		224	235	246	300	(310)	323	330	341	359	408\$	419	443
603		254	305	316	330	340	353	400	411	429	438\$	449	515
604		324	335	346	400	410	423	430	441	459	508\$	519	545
201		354	405	416	430	440	453	(500)	510	527	536\$	546	615
202		424	435	446	500	510	523	(530)	540	557	606\$	616	645
203		458	508	519	532	542	554	(600)	610	627	636\$	646	717
602		528	538	549	602	612	624	630	640	657	706\$	716	747
204		558	608	619	632	642	654	700	710	727	736\$	746	817
605		627	637	648	701	712	724	730	740	756	805\$	814	848
601		657	707	718	731	742	754	800	810	826	835\$	844	918
603		727	737	748	801	812	824	830	840	856	905\$	914	952
604		757	807	818	831	842	854	900	910	926	935\$	944/	1021FF
201		829	838	849	901	911	924	930	939	954	1002\$	1011	1022
202		859	908	919	931	941	954	1000	1009	1024	1032\$	1041	1052
203		935	943	953	1004	1013	1024	1030	1039	1052	1100\$	1109	1122
602		1005	1013	1023	1034	1043	1054	1100	1109	1122	1130\$	1139	1152
204		1035	1043	1053	1104	1113	1124	1130	1139	1152	1200\$	1209/	1222PG
605		1105	1113	1123	1134	1143	1154	1200	1209	1222	1230\$	1239/	116FF
601		1135	1143	1153	1204	1213	1224	1230	1239	1252	100\$	109/	146FF
201		1205	1213	1223	1234	1243	1254	100	109	122	130\$	139/	152PG
202		1235	1243	1253	104	113	124	130	139	152	200\$	209/	222PG

**047 - Hillcroft**

EFFECTIVE: DRAFT

TIME POINTS: NORTHBOUND

HLCR & GRNC - HILLCROFT & GREENCRAIG  
 BELF & HILL - W. BELLFORT & HILLCROFT  
 BEEC & HICR - BEECHNUT & HILLCROFT  
 BELL & HILL - BELLAIRE & HILLCROFT  
 HILC & HARW - HILLCROFT AVE & HARWIN DR  
 HLCR & WHMR - HILLCROFT & WESTHEIMER  
 NPO & WDWY - WOODWAY & N. POST OAK LN  
 N.W. & T.C. - NORTHWEST TC

**WEEKDAY**

SOUTHBOUND

N.W. & T.C. - NORTHWEST TC  
 N.PO & WDWY - WOODWAY & N. POST OAK LN  
 HLCR & WHMR - HILLCROFT & WESTHEIMER  
 HILC & HARW - HILLCROFT AVE & HARWIN DR  
 BELL & HILL - BELLAIRE & HILLCROFT  
 BEEC & HICR - BEECHNUT & HILLCROFT  
 BELF & HILL - W. BELLFORT & HILLCROFT  
 HLCR & GRNC - HILLCROFT & GREENCRAIG

( ) RELIEF TRIP  
 / TO GARAGE

RUN NUMBERS & RELIEFS BY BLOCK:

ALL DAY BLOCKS			LOC
BLOCK	RUN NO'S	RELIEF TIME	
801	4705		
802	4709		
803	4707		
804	4717		
805	4723		
806	4715		
807	4711		
808	4721		
809	4713		
810	4719		

RELIEFS ARE MADE AT:

AM BLOCKS W/O RELIEFS		PM BLOCKS W/O RELIEFS	
BLOCK	RUN	BLOCK	RUN
821	4701	851	4708
822	4703	852	4706
		880	4702
		891	4704

**047 - Hillcroft**

EFFECTIVE: DRAFT

**WEEKDAY**

NORTHBOUND

SOUTHBOUND

BLOCK NO.	PULL OUT	HLCR GRNC	BELF HILL	BEEC HICR	BELL HILL	HILC HARW	HLCR WHMR	N.PO WDWY	N.W. T.C.	N.PO WDWY	HLCR WHMR	HILC HARW	BELL HILL	BEEC HICR	BELF HILL	HLCR GRNC	NEXT TRIP
801	425NL	500	507	514	520	528	536	550	556	509	520	527	532	537	543	549	600
803	455NL	530	537	544	550	558	606	620	626	540	552	559	605	610	616	622	645
802		600	607	615	621	629	638	652	658	611	623	630	636	642	648	654	715
805	540NL	615	622	630	636	644	653	707	713	626	639	647	653	659	707	713	730
807	550NL	630	637	645	652	700	709	726	732	641	654	702	708	714	722	728	745
804		645	652	700	707	715	726	744	750	656	709	718	725	731	739	745	800
809	620NL	700	707	715	722	730	741	759	805	712	726	735	743	749	757	803	815
821	700NB				735	743	754	812	818/	727	741	750	758	804	812	818	830
806		715	722	730	737	745	756	814	820	742	756	805	813	819	827	833	845
801		730	737	745	752	800	811	829	835	757	811	820	828	834	842	848	900
822	725NB				800	808	819	837	843/	812	826	835	843	849	857	903	915
808		745	752	800	807	815	826	844	850	827	841	850	858	904	912	918	930
803		800	807	815	822	830	841	859	905	842	856	905	913	919	927	933	945
810		815	822	830	837	845	856	914	920	857	911	920	928	934	942	948	1000
802		830	837	845	851	859	908	923	929	912	926	935	943	949	957	1003	1015
805		845	852	900	906	914	923	938	944	927	941	950	958	1004	1012	1018	1030
807		900	907	915	921	929	938	953	959	940	954	1003	1011	1017	1024	1030	1045
804		915	922	930	936	944	953	1008	1014	955	1009	1018	1026	1032	1039	1045	1100
809		930	937	945	951	959	1008	1023	1029	1010	1024	1033	1042	1049	1057	1103	1115
806		945	952	1000	1006	1014	1023	1038	1044	1015	1025	1048	1057	1104	1112	1118	1130
801		1000	1007	1015	1021	1029	1038	1053	1059	1040	1055	1105	1114	1121	1129	1135	1145
808		1015	1022	1030	1036	1044	1053	1108	1114	1055	1110	1120	1129	1136	1144	1150	1200
803		1030	1037	1045	1051	1059	1108	1123	1129	1110	1125	1135	1144	1151	1159	1205	1215
810		1045	1052	1100	1106	1114	1123	1138	1144	1115	1125	1140	1150	1159	1206	1214	1230
802		1100	1107	1115	1121	1131	1141	1156	1202	1140	1155	1205	1214	1221	1229	1235	1245
805		1115	1122	1130	1136	1146	1156	1211	1217	1155	1210	1220	1229	1236	1244	1250	100
807		1130	1137	1145	1151	1201	1211	1226	1232	1210	1225	1235	1244	1251	1259	105	115
804		1145	1152	1200	1206	1216	1226	1241	1247	1225	1240	1250	1259	106	114	120	130
809		1200	1207	1215	1221	1231	1241	1256	102	1240	1255	105	114	121	129	135	145
806		1215	1222	1230	1236	1246	1256	111	117	1245	1255	120	129	136	144	150	200
801		1230	1237	1245	1251	101	111	126	132	110	125	135	144	151	159	205	215
808		1245	1252	100	106	116	126	141	147	125	140	150	159	206	214	220	230
803		100	107	115	121	131	141	156	202	140	155	206	216	223	232	238	300
810		115	122	130	136	146	156	211	217	155	210	221	231	238	247	253	315
802		130	137	145	152	202	212	228	234	210	225	236	246	253	302	308	330
805		145	152	200	207	217	227	243	249	225	240	251	301	308	317	323	345
807		200	207	215	222	232	242	258	304	240	256	308	318	326	335	341	400
804		215	222	230	237	247	257	313	319	255	311	323	333	341	350	356	415
809		230	237	245	252	302	312	330	336	310	326	338	348	356	405	411	430
880	200NL	245	252	300	307	317	327	345	351	327	343	355	405	413	423	429	445



**047 - Hillcroft**

EFFECTIVE: DRAFT

**WEEKDAY**

NORTHBOUND

SOUTHBOUND

BLOCK NO.	PULL OUT	HLCR GRNC	BELF HILL	BEEC HICR	BELL HILL	HILC HARW	HLCR WHMR	N.PO WDWY	N.W. T.C.	PULL OUT	N.W. T.C.	N.PO WDWY	HLCR WHMR	HILC HARW	BELL HILL	BEEC HICR	BELF HILL	HLCR GRNC	NEXT TRIP
806		300	307	316	323	333	346	404	410		330	342	358	410	420	428	438	444	500
801		315	322	331	338	348	401	419	425		345	357	413	425	435	443	453	459	515
808		330	337	346	353	403	416	434	440	342NF	355	407	423	435	445/				520NA
803		345	352	401	408	418	431	449	455	347NF	400	412	428	440	450/				525NA
810		400	407	416	423	433	446	504	510		405	417	433	445	455	503	513	519	530
802		415	422	431	438	448	501	519	525	357NF	410	422	438	450	500!				TO 084
805		430	437	446	453	503	516	534	540		420	432	448	500	510	518	528	534	545
807		445	452	501	508	518	531	549	555		435	447	503	515	524	531	540	546/	616NM
804		500	507	516	522	531	544	600	606		450	502	518	530	539	546	555	601	615
809		515	522	531	537	546	559	615	621		505	517	533	545	553	600	608	614/	644NM
880		530	537	546	552	601	612	628	634		520	532	548	600	608	615	623	629	645
806		545	552	601	607	616	627	643	649		535	546	601	612	620	626	634	640/	710NM
808		615	622	630	636	643	654	710	716		550	601	616	627	635	641	649	655	715
810		645	652	659	705	712	722	736	742		605	616	631	642	650	656	704	710/	740NM
805		715	722	729	735	742	752	806	812		620	631	646	657	705	711	719	725	745
804		745	752	759	805	812	821	834	840		635	645	700	710	718	724	732	738/	808NM
880		810	817	824	829	836	844	856	902		650	700	715	725	733	739	747	753	810
808		845	852	859	904	911	919	931	937		705	715	729	738	746	752	800	806/	836NM
810		915	922	929	934	941	949	1001	1007		735	744	758	806	813	818	825	831	845
805		945	952	958	1003	1010	1017	1029	1035		805	814	828	836	843	848	855	901	915
804		1015	1022	1028	1033	1040	1047	1059	1105/		830	839	853	901	908	913	920	926	945
808		1050	1057	1103	1108	1115	1122	1134	1140/		855	904	918	926	933	938	945	951	1015
											880	929	943	951	958	1003	1010	1016/	1046NM
											808	959	1011	1019	1024	1029	1036	1042	1050
											810	1020	1041	1049	1054	1059	1106	1112/	1142NM
											805	1050	1111	1119	1124	1129	1136	1142/	1212NM

**047 - Hillcroft**

EFFECTIVE: DRAFT

TIME POINTS: NORTHBOUND

HLCR & GRNC - HILLCROFT & GREENCRAIG  
 BELF & HILL - W. BELLFORT & HILLCROFT  
 BEEC & HICR - BEECHNUT & HILLCROFT  
 BELL & HILL - BELLAIRE & HILLCROFT  
 HILC & HARW - HILLCROFT AVE & HARWIN DR  
 HLCR & WHMR - HILLCROFT & WESTHEIMER  
 N.PO & WDWY - WOODWAY & N. POST OAK LN  
 N.W. & T.C. - NORTHWEST TC

**SATURDAY**

SOUTHBOUND

N.W. & T.C. - NORTHWEST TC  
 N.PO & WDWY - WOODWAY & N. POST OAK LN  
 HLCR & WHMR - HILLCROFT & WESTHEIMER  
 HILC & HARW - HILLCROFT AVE & HARWIN DR  
 BELL & HILL - BELLAIRE & HILLCROFT  
 BEEC & HICR - BEECHNUT & HILLCROFT  
 BELF & HILL - W. BELLFORT & HILLCROFT  
 HLCR & GRNC - HILLCROFT & GREENCRAIG

( ) RELIEF TRIP  
 / TO GARAGE

RUN NUMBERS & RELIEFS BY BLOCK:

BLOCK	ALL DAY BLOCKS			RELIEF TIME	LOC	AM BLOCKS W/O RELIEFS			PM BLOCKS W/O RELIEFS			
	RUN NO'S	BLOCK	RUN			BLOCK	RUN	BLOCK	RUN	BLOCK	RUN	
801	4701-4706			230P	S							
802	4705-4708			321P	N							
803	4703-4702			300P	S							
804	4707-4704			351P	N							
805	4709											
806	4713											
807	4711											
808	4715											

RELIEFS ARE MADE AT:

**NORTHWEST TC**

047 - Hillcroft

EFFECTIVE: DRAFT

SATURDAY

NORTHBOUND

SOUTHBOUND

BLOCK NO.	PULL OUT	HLCR GRNC	BELF HILL	BEEC HICR	BELL HILL	HILC HARW	HLCR WHMR	N.PO WDWY	N.W. T.C.	N.W. T.C.	N.PO WDWY	HLCR WHMR	HILC HARW	BELL HILL	BEEC HICR	BELF HILL	HLCR GRNC	NEXT TRIP
801	500NL	530	535	542	547	553	600	612	616	530	536	548	555	600	605	612	616	630
803	530NL	600	605	612	617	623	630	642	646	600	606	618	625	630	635	642	646	700
802		630	635	642	647	653	700	712	716	630	636	648	655	700	705	712	716	730
804		700	705	712	717	723	730	742	746	700	706	718	725	730	735	742	746	800
801		730	735	742	747	753	800	812	816	730	736	748	755	800	805	812	816	830
803		800	805	812	817	823	830	842	846	800	806	818	825	830	835	842	846	900
802		830	835	842	847	853	900	912	916	830	836	848	855	900	905	912	916	930
804		900	905	912	917	923	930	942	946	900	906	918	925	930	935	942	946	1000
801		930	936	943	948	955	1002	1015	1021	930	937	950	958	1004	1009	1017	1022	1030
805	915NL	945	951	958	1003	1010	1017	1030	1036	945	952	1005	1013	1019	1024	1032	1037	1045
803		1000	1006	1013	1018	1025	1032	1045	1051	1000	1007	1020	1028	1034	1039	1047	1052	1100
806	945NL	1015	1021	1028	1033	1040	1047	1100	1106	1015	1022	1035	1043	1049	1054	1102	1107	1115
802		1030	1036	1043	1048	1055	1102	1115	1121	1030	1037	1050	1058	1104	1109	1117	1122	1130
807		1045	1051	1058	1103	1110	1117	1130	1136	1045	1052	1105	1113	1119	1124	1132	1137	1145
804		1100	1106	1113	1118	1125	1132	1145	1151	1100	1107	1120	1128	1134	1139	1147	1152	1200
808		1115	1121	1128	1133	1140	1147	1200	1206	1115	1122	1135	1143	1149	1154	1202	1207	1215
801		1130	1136	1143	1148	1155	1202	1215	1221	1130	1137	1150	1158	1204	1209	1217	1222	1230
805		1145	1151	1158	1203	1210	1217	1230	1236	1145	1152	1205	1213	1219	1224	1232	1237	1245
803		1200	1206	1213	1218	1225	1232	1245	1251	1200	1207	1220	1228	1234	1239	1247	1252	1300
806		1215	1221	1228	1233	1240	1247	1300	1306	1215	1222	1235	1243	1249	1254	1302	1307	1315
802		1230	1236	1243	1248	1255	1302	1315	1321	1230	1237	1250	1258	1304	1309	1317	1322	1330
807		1245	1251	1258	1303	1310	1317	1330	1336	1245	1252	1305	1313	1319	1324	1332	1337	1345
804		1300	1306	1313	1318	1325	1332	1345	1351	1300	1307	1320	1328	1334	1339	1347	1352	1400
808		1315	1321	1328	1333	1340	1347	1400	1406	1315	1322	1335	1343	1349	1354	1402	1407	1415
801		1330	1336	1343	1348	1355	1402	1415	1421	1330	1337	1350	1358	1404	1409	1417	1422	1430
805		145	151	158	203	210	217	230	236	145	152	205	213	219	224	232	237	245
803		200	206	213	218	225	232	245	251	200	207	220	228	234	239	247	252	300
806		215	221	228	233	240	247	300	306	215	222	235	243	249	254	302	307	315
802		230	236	243	248	255	302	315	(321)	(230)	237	250	258	304	309	317	322	330
807		245	251	258	303	310	317	330	336	245	252	305	313	319	324	332	337	345
804		300	306	313	318	325	332	345	(351)	(300)	307	320	328	334	339	347	352	400
808		315	321	328	333	340	347	400	406	315	322	335	343	349	354	402	407	415
801		330	336	343	348	355	402	415	421	330	337	350	358	404	409	417	422	430
805		345	351	358	403	410	417	430	436	345	352	405	413	419	424	432	437	445
803		400	406	413	418	425	432	445	451	400	407	420	428	434	439	447	452	500
806		415	421	428	433	440	447	500	506	415	422	435	443	449	454	502	507	515
802		430	436	443	448	455	502	515	521	430	437	450	458	504	509	517	522	530
807		445	451	458	503	510	517	530	536	445	452	505	513	519	524	532	537	545
804		500	506	513	518	525	532	545	551	500	507	520	528	534	539	547	552	600
808		515	521	528	533	540	547	600	606	515	522	535	543	549	554	602	607	615

**047 - Hillcroft**

EFFECTIVE: DRAFT

**SATURDAY**

NORTHBOUND

BLOCK NO.	PULL OUT	HLCR GRNC	BELF HILL	BEEC HICR	BELL HILL	HILC HARW	HLCR WHMR	N.PO WDWY	N.W. T.C.	NEXT TRIP	<u>SOUTHBOUND</u>										
BLOCK NO.	PULL OUT	HLCR GRNC	BELF HILL	BEEC HICR	BELL HILL	HILC HARW	HLCR WHMR	N.PO WDWY	N.W. T.C.	NEXT TRIP	BLOCK NO.	PULL OUT	N.W. T.C.	N.PO WDWY	HLCR WHMR	HILC HARW	BELL HILL	BEEC HICR	BELF HILL	HLCR GRNC	NEXT TRIP
801	530	530	536	543	548	555	602	615	621	630	802	802	530	537	550	558	604	609	617	622	630
805	545	545	551	558	603	610	617	630	636/	646NK	807	807	545	552	605	613	619	624	632	637/	707NM
803	600	600	606	613	618	625	632	645	651	700	804	804	600	607	620	628	634	639	647	652	700
806	615	615	621	628	633	640	647	700	706/	716NK	808	808	615	622	635	643	649	654	702	707/	737NM
802	630	630	636	643	648	655	702	715	721	730	801	801	630	637	650	658	704	709	717	722	730
804	700	700	706	713	718	725	732	745	751	800	803	803	700	707	720	728	734	739	747	752	800
801	730	730	736	743	748	755	802	815	821	830	802	802	730	737	750	758	804	809	817	822	830
803	800	800	805	812	817	823	830	842	846	900	804	804	800	807	819	825	830	835	842	846	900
802	830	830	835	842	847	853	900	912	916	930	801	801	830	837	849	855	900	905	912	916	930
804	900	900	905	912	917	923	930	942	946	1000	803	803	900	907	919	925	930	935	942	946	1000
801	930	930	935	942	947	953	1000	1012	1016	1030	802	802	930	937	949	955	1000	1005	1012	1016	1030
803	1000	1000	1005	1012	1017	1023	1030	1042	1046	1100	804	804	1000	1007	1019	1025	1030	1035	1042	1046	1100
802	1030	1030	1035	1042	1047	1053	1100	1112	1116/	1126NK	801	801	1030	1037	1049	1055	1100	1105	1112	1116/	1146NM
804	1100	1100	1105	1112	1117	1123	1130	1142	1146/	1156NK	803	803	1100	1107	1119	1125	1130	1135	1142	1146/	1216NM

**047 - Hillcroft**

EFFECTIVE: DRAFT

TIME POINTS: NORTHBOUND

HLCR & GRNC - HILLCROFT & GREENCRAIG  
 BELF & HILL - W. BELLFORT & HILLCROFT  
 BEEC & HICR - BEECHNUT & HILLCROFT  
 BELL & HILL - BELLAIRE & HILLCROFT  
 HILC & HARW - HILLCROFT AVE & HARWIN DR  
 HLCR & WHMR - HILLCROFT & WESTHEIMER  
 N.PO & WDWY - WOODWAY & N. POST OAK LN  
 N.W. & T.C. - NORTHWEST TC

**SUNDAY**

SOUTHBOUND

N.W. & T.C. - NORTHWEST TC  
 N.PO & WDWY - WOODWAY & N. POST OAK LN  
 HLCR & WHMR - HILLCROFT & WESTHEIMER  
 HILC & HARW - HILLCROFT AVE & HARWIN DR  
 BELL & HILL - BELLAIRE & HILLCROFT  
 BEEC & HICR - BEECHNUT & HILLCROFT  
 BELF & HILL - W. BELLFORT & HILLCROFT  
 HLCR & GRNC - HILLCROFT & GREENCRAIG

( ) RELIEF TRIP  
 / TO GARAGE

RUN NUMBERS & RELIEFS BY BLOCK:

BLOCK	ALL DAY BLOCKS			RELIEF TIME	LOC	AM BLOCKS W/O RELIEFS			PM BLOCKS W/O RELIEFS			
	RUN NO'S	BLOCK	RUN			BLOCK	RUN	BLOCK	RUN	BLOCK	RUN	
801	4705-4706			230P	S							
802	4701-4708			130P	S							
803	4707-4702			300P	S							
804	4703-4704			200P	S							
805	4709											
806	4713											
807	4711											
808	4715											

RELIEFS ARE MADE AT:

NORTHWEST TC

(SOUTHBOUND)

047 - Hillcroft

EFFECTIVE: DRAFT

SUNDAY

NORTHBOUND

SOUTHBOUND

BLOCK NO.	PULL OUT	HLCR GRNC	BELF HILL	BEEC HICR	BELL HILL	HILC HARW	HLCR WHMR	N.PO WDWY	N.W. T.C.	N.W. T.C.	N.PO WDWY	HLCR WHMR	HILC HARW	BELL HILL	BEEC HICR	BELF HILL	HLCR GRNC	NEXT TRIP
801	500NL	530	535	542	547	553	600	612	616	530	536	548	555	600	605	612	616	630
803	530NL	600	605	612	617	623	630	642	646	600	606	618	625	630	635	642	646	700
802		630	635	642	647	653	700	712	716	630	636	648	655	700	705	712	716	730
804		700	705	712	717	723	730	742	746	700	706	718	725	730	735	742	746	800
801		730	735	742	747	753	800	812	816	730	736	748	755	800	805	812	816	830
803		800	805	812	817	823	830	842	846	800	806	818	825	830	835	842	846	900
802		830	835	842	847	853	900	912	916	830	836	848	855	900	905	912	916	930
804		900	905	912	917	923	930	942	946	900	906	918	925	930	935	942	946	1000
801		930	936	943	948	955	1002	1015	1021	930	937	950	958	1004	1009	1017	1022	1030
805	915NL	945	951	958	1003	1010	1017	1030	1036	945	952	1005	1013	1019	1024	1032	1037	1045
803		1000	1006	1013	1018	1025	1032	1045	1051	1000	1007	1020	1028	1034	1039	1047	1052	1100
806	945NL	1015	1021	1028	1033	1040	1047	1100	1106	1015	1022	1035	1043	1049	1054	1102	1107	1115
802		1030	1036	1043	1048	1055	1102	1115	1121	1030	1037	1050	1058	1104	1109	1117	1122	1130
807		1045	1051	1058	1103	1110	1117	1130	1136	1045	1052	1105	1113	1119	1124	1132	1137	1145
804		1100	1106	1113	1118	1125	1132	1145	1151	1100	1107	1120	1128	1134	1139	1147	1152	1200
808		1115	1121	1128	1133	1140	1147	1200	1206	1115	1122	1135	1143	1149	1154	1202	1207	1215
801		1130	1136	1143	1148	1155	1202	1215	1221	1130	1137	1150	1158	1204	1209	1217	1222	1230
805		1145	1151	1158	1203	1210	1217	1230	1236	1145	1152	1205	1213	1219	1224	1232	1237	1245
803		1200	1206	1213	1218	1225	1232	1245	1251	1200	1207	1220	1228	1234	1239	1247	1252	1300
806		1215	1221	1228	1233	1240	1247	1300	1306	1215	1222	1235	1243	1249	1254	1302	1307	1315
802		1230	1236	1243	1248	1255	1302	1315	1321	1230	1237	1250	1258	1304	1309	1317	1322	1330
807		1245	1251	1258	1303	1310	1317	1330	1336	1245	1252	1305	1313	1319	1324	1332	1337	1345
804		1300	1306	1313	1318	1325	1332	1345	1351	1300	1307	1320	1328	1334	1339	1347	1352	1400
808		1315	1321	1328	1333	1340	1347	1400	1406	1315	1322	1335	1343	1349	1354	1402	1407	1415
801		1330	1336	1343	1348	1355	1402	1415	1421	(130)	137	150	158	164	169	177	182	190
805		145	151	158	203	210	217	230	236	145	152	205	213	219	224	232	237	245
803		200	206	213	218	225	232	245	251	(200)	207	220	228	234	239	247	252	300
806		215	221	228	233	240	247	300	306	215	222	235	243	249	254	302	307	315
802		230	236	243	248	255	302	315	321	(230)	237	250	258	304	309	317	322	330
807		245	251	258	303	310	317	330	336	245	252	305	313	319	324	332	337	345
804		300	306	313	318	325	332	345	351	(300)	307	320	328	334	339	347	352	400
808		315	321	328	333	340	347	400	406	315	322	335	343	349	354	402	407	415
801		330	336	343	348	355	402	415	421	330	337	350	358	404	409	417	422	430
805		345	351	358	403	410	417	430	436	345	352	405	413	419	424	432	437	445
803		400	406	413	418	425	432	445	451	400	407	420	428	434	439	447	452	500
806		415	421	428	433	440	447	500	506	415	422	435	443	449	454	502	507	515
802		430	436	443	448	455	502	515	521	430	437	450	458	504	509	517	522	530
807		445	451	458	503	510	517	530	536	445	452	505	513	519	524	532	537	545
804		500	506	513	518	525	532	545	551	500	507	520	528	534	539	547	552	600
808		515	521	528	533	540	547	600	606	515	522	535	543	549	554	602	607	615

**047 - Hillcroft**

EFFECTIVE: DRAFT

**SUNDAY**

NORTHBOUND

BLOCK NO.	PULL OUT	HLCR GRNC	BELF HILL	BEEC HICR	BELL HILL	HILC HARW	HLCR WHMR	N.PO WDWY	N.W. T.C.	NEXT TRIP	<u>SOUTHBOUND</u>										
BLOCK NO.	PULL OUT	HLCR GRNC	BELF HILL	BEEC HICR	BELL HILL	HILC HARW	HLCR WHMR	N.PO WDWY	N.W. T.C.	NEXT TRIP	BLOCK NO.	PULL OUT	N.W. T.C.	N.PO WDWY	HLCR WHMR	HILC HARW	BELL HILL	BEEC HICR	BELF HILL	HLCR GRNC	NEXT TRIP
801	530	530	536	543	548	555	602	615	621	630	802	530	537	550	558	604	609	617	622	630	630
805	545	545	551	558	603	610	617	630	636/	646NK	807	545	552	605	613	619	624	632	637/	707NM	707NM
803	600	600	606	613	618	625	632	645	651	700	804	600	607	620	628	634	639	647	652	700	700
806	615	615	621	628	633	640	647	700	706/	716NK	808	615	622	635	643	649	654	702	707/	737NM	737NM
802	630	630	636	643	648	655	702	715	721	730	801	630	637	650	658	704	709	717	722	730	730
804	700	700	706	713	718	725	732	745	751	800	803	700	707	720	728	734	739	747	752	800	800
801	730	730	736	743	748	755	802	815	821	830	802	730	737	750	758	804	809	817	822	830	830
803	800	800	805	812	817	823	830	842	846	900	804	800	807	819	825	830	835	842	846	900	900
802	830	830	835	842	847	853	900	912	916	930	801	830	837	849	855	900	905	912	916	930	930
804	900	900	905	912	917	923	930	942	946	1000	803	900	907	919	925	930	935	942	946	1000	1000
801	930	930	935	942	947	953	1000	1012	1016	1030	802	930	937	949	955	1000	1005	1012	1016	1030	1030
803	1000	1000	1005	1012	1017	1023	1030	1042	1046	1100	804	1000	1007	1019	1025	1030	1035	1042	1046	1100	1100
802	1030	1030	1035	1042	1047	1053	1100	1112	1116/	1126NK	801	1030	1037	1049	1055	1100	1105	1112	1116/	1146NM	1146NM
804	1100	1100	1105	1112	1117	1123	1130	1142	1146/	1156NK	803	1100	1107	1119	1125	1130	1135	1142	1146/	1216NM	1216NM

**056 - Airline / Montrose**

EFFECTIVE: DRAFT

TIME POINTS: NORTHBOUND

- TMC & TC - TEXAS MEDICAL CENTER TC
- MONT & BISS - MONTROSE & BISSONNET
- MONT & WEST - MONTROSE & WESTHEIMER
- WASH & STUD - STUDEMONT & WASHINGTON AVE
- N.L. & T.C. - NORTHLINE TC
- TDWL & AIRL - TIDWELL & AIRLINE
- AIRL & L.Y. - AIRLINE & LITTLE YORK
- ALDM & AIRL - AIRLINE & ALDINE MAIL
- AIRL & ALDB - ALDINE BENDER & AIRLINE
- GRPT & T.C. - GREENSPPOINT TC

**WEEKDAY**

SOUTHBOUND

- GRPT & T.C. - GREENSPPOINT TC
- AIRL & ALDB - ALDINE BENDER & AIRLINE
- ALDM & AIRL - AIRLINE & ALDINE MAIL
- AIRL & L.Y. - AIRLINE & LITTLE YORK
- TDWL & AIRL - TIDWELL & AIRLINE
- N.L. & T.C. - NORTHLINE TC
- WASH & STUD - STUDEMONT & WASHINGTON AVE
- MONT & WEST - MONTROSE & WESTHEIMER
- MONT & BISS - MONTROSE & BISSONNET
- TMC & TC - TEXAS MEDICAL CENTER TC

( ) RELIEF TRIP  
/ TO GARAGE

RUN NUMBERS & RELIEFS BY BLOCK:

BLOCK	ALL DAY BLOCKS			RELIEF TIME	LOC	AM BLOCKS W/O RELIEFS			PM BLOCKS W/O RELIEFS			
	RUN NOS	BLOCK	RUN			BLOCK	RUN	BLOCK	RUN	BLOCK	RUN	
601	5607-5614			119P	N							
602	5601-5616			1214P	S							
603	5621-5606			234P	S							
604	5603-5634-5602			1227P-431P	N-N							
605	5615-5624			159P	N							
606	5605-5632-5608			1248P-451P	N-N							
607	5631-5625			1134A	S							
608	5619-5620			219P	N							
609	5635-5627			1154A	S							
610	5639-5612			1217P	N							
611	5609-5626			129P	N							
612	5633-5629			1144A	S							
613	5613-5610			144P	S							
614	5611-5628			139P	N							
615	5637-5630			1206P	N							
616	5617-5618			209P	N							
617	5623-5604			334P	S							
618	601-635-610			1146A-444P	N-S							
											651	5622

RELIEFS ARE MADE AT:

ALDINE BENDER & AIRLINE



**056 - Airline / Montrose**  
EFFECTIVE: DRAFT

**WEEKDAY**

NORTHBOUND

BLOCK NO.	PULL OUT	TMC TC	MONT BISS	MONT WEST	WASH STUD	N.L. T.C.	TDWL AIRL	AIRL L.Y.	ALDM AIRL	AIRL ALDB	GRPT T.C.	NEXT TRIP
601	400FA	440	450	455	502	524	530	536	543	550	601	620
603						546	552	558	606	613	624	630
604	440FA	520	530	535	542	604	610	616	623	630	641	700
607						614	620	626	634	641	652	710
606	500FA	540	550	555	602	624	630	636	643	650	701	720
609						634	640	646	654	701	712	730
602		600	610	615	622	644	650	656	703	710	721	750
612						654	700	706	714	721	732	740
611	540FA	620	631	636	643	706	712	718	726	733	744	800
614						716	722	728	736	743	754	810
605		640	651	656	703	726	732	738	746	753	804	830
603		700	711	716	723	736	742	748	756	803	814	820
616						746	752	758	806	813	824	850
610		720	731	736	743	756	803	809	817	824	835	840
610						806	812	818	826	833	844	900
607						816	823	829	837	844	855	910
617	700FA	740	753	758	805	828	835	841	849	856	907	920
609						838	845	851	859	906	917	930
613		800	813	818	825	848	855	901	909	916	927	940
602						858	905	911	919	926	937	950
601		820	833	838	845	908	915	921	929	936	947	1000
614						918	925	931	939	946	957	1020
615		840	853	858	905	928	935	941	949	956	1007	1030
605						938	945	951	959	1006	1017	1040
604		900	913	918	925	948	955	1001	1009	1016	1027	1050
608						958	1005	1011	1019	1026	1037	1100
606		920	931	936	943	1005	1012	1018	1026	1033	1044	1110
607						1015	1022	1028	1037	1045	1056	1120
612		940	951	956	1003	1025	1032	1038	1046	1053	1104	1130
609						1035	1042	1048	1057	1105	1116	1140
611		1000	1011	1016	1023	1045	1052	1058	1107	1115	1126	1150
602						1055	1102	1108	1117	1125	1136	1200
603		1020	1031	1036	1043	1105	1112	1118	1127	1135	1146	1210
618						1115	1122	1129	1138	(1146)	1157	1220
616		1040	1051	1056	1103	1125	1132	1138	1147	1155	1206	1230
615						1135	1142	1149	1158	(1206)	1217	1240
610		1100	1111	1117	1124	1146	1153	1200	1209	(1217)	1228	1250
604						1156	1203	1210	1219	(1227)	1238	1300
617		1120	1131	1137	1144	1206	1213	1220	1229	1237	1248	110
606						1216	1223	1230	1240	(1248)	1259	120

**056 - Airline / Montrose**  
EFFECTIVE: DRAFT

**WEEKDAY**

SOUTHBOUND

BLOCK NO.	PULL OUT	GRPT T.C.	AIRL ALDB	ALDM AIRL	AIRL L.Y.	TDWL AIRL	N.L. T.C.	WASH STUD	MONT WEST	MONT BISS	TMC TC	NEXT TRIP
602	413FB	420	433	440	447	453	500	522	529	535	545	600
603	433FB	440	454	501	509	515	522					546
605	453FB	500	513	520	527	533	540	602	609	615	625	640
607	503FB	510	524	531	539	545	552					614
608	513FB	520	533	540	547	553	600	622	629	635	645	700
609	523FB	530	544	551	559	605	612					634
610	533FB	540	553	600	607	613	620	642	649	655	705	720
612	543FB	550	604	611	619	625	632					654
613	553FB	600	614	621	629	635	642	705	713	719	729	800
614	603FB	610	624	631	639	645	652					716
601		620	635	643	651	658	706	731	739	746	756	820
603		630	645	653	701	708	716					736
615	633FB	640	655	703	711	718	726	751	759	806	816	840
616	643FB	650	705	713	721	728	736					756
604		700	715	723	731	738	746	811	819	826	836	900
607		710	725	733	741	748	756					816
606		720	735	743	751	758	806	831	839	846	856	920
609		730	745	753	801	808	816					838
612		740	755	803	811	818	826	851	859	906	916	940
602		750	805	813	821	828	836					858
611		800	814	823	831	838	846	910	917	923	933	1000
614		810	824	833	841	848	856					918
603		820	834	843	851	858	906	930	937	943	953	1020
605		830	844	853	901	908	916					938
616		840	854	903	911	918	926	950	957	1003	1013	1040
608		850	904	913	921	928	936					958
610		900	914	923	931	938	946	1010	1017	1023	1033	1100
607		910	924	933	941	948	956					1015
617		920	934	943	951	958	1006	1030	1037	1043	1053	1120
609		930	944	953	1001	1008	1016					1035
613		940	954	1003	1011	1018	1026	1050	1057	1103	1113	1140
602		950	1004	1013	1021	1028	1036					1055
601		1000	1014	1023	1031	1038	1046	1110	1117	1123	1133	1200
618	FR 006	1010	1024	1033	1041	1048	1056					1115
614		1020	1034	1043	1051	1058	1106	1130	1137	1143	1153	1220
615		1030	1044	1053	1101	1108	1116					1135
605		1040	1054	1103	1111	1118	1126	1150	1157	1203	1213	1240
604		1050	1104	1113	1121	1128	1136					1156
608		1100	1114	1123	1131	1138	1146	1210	1217	1223	1233	100
606		1110	1124	1133	1141	1148	1156					1216

**056 - Airline / Montrose**  
EFFECTIVE: DRAFT

**WEEKDAY**

NORTHBOUND

BLOCK NO.	PULL OUT	TMC TC	MONT BISS	MONT WEST	WASH STUD	N.L. T.C.	TDWL AIRL	AIRL L.Y.	ALDM AIRL	AIRL ALDB	GRPT T.C.	NEXT TRIP
613		1140	1151	1157	1204	1226	1233	1240	1249	1257	108	130
612						1236	1243	1250	100	108	119	140
601		1200	1211	1217	1225	1247	1254	101	111	(119)	130	150
611						1257	104	111	121	(129)	140	200
614		1220	1231	1237	1245	107	114	121	131	(139)	150	210
603						117	124	131	141	149	200	220
605		1240	1251	1257	105	127	134	141	151	(159)	210	230
616						137	144	151	201	(209)	220	240
608		100	111	117	125	147	154	201	211	(219)	230	250
610						157	204	211	221	229	240	300
607		120	131	137	145	209	216	223	233	241	252	310
617						219	226	233	243	251	302	320
609		140	151	157	205	229	236	243	253	301	312	330
613						239	246	253	304	312	323	340
602		200	211	217	225	249	256	303	313	321	332	350
601						259	306	313	324	332	343	400
618		220	231	238	246	312	319	326	337	345	356	430
614						322	329	336	347	355	406	420
615		240	254	301	310	336	343	350	401	409	420	450
605						346	353	400	411	419	430	440
608						356	403	410	421	429	440	500
604		300	314	322	332	358	405	412	423	(431)	442	510
607						408	415	422	433	441	452	520
606		320	334	342	352	418	425	432	443	(451)	502	530
609						428	435	442	453	501	512	540
612		340	354	402	412	438	445	452	503	511	522	550
602						448	455	502	513	521	532	600
611		400	414	422	432	458	505	512	523	531	542	610
651						508	515	521	531	538	549	620
603		420	434	442	452	518	525	532	543	551	602	630
618						528	535	541	551	558	609	640
616		440	454	502	512	538	545	552	603	611	622	650
615						548	555	601	611	618	629/	636FE
610		500	513	521	531	556	603	609	619	626	637	700
604						606	613	619	629	636	647	710
617		520	533	541	551	616	623	629	639	646	657	720
606						626	633	639	649	656	707	740
613		540	553	601	611	636	643	649	659	706	717	730
601		600	612	619	627	650	657	703	713	720	731	800
612						700	707	713	721	728	739	750

**056 - Airline / Montrose**  
EFFECTIVE: DRAFT

**WEEKDAY**

SOUTHBOUND

BLOCK NO.	PULL OUT	GRPT T.C.	AIRL ALDB	ALDM AIRL	AIRL L.Y.	TDWL AIRL	N.L. T.C.	WASH STUD	MONT WEST	MONT BISS	TMC TC	NEXT TRIP
607		1120	(1134)	1143	1151	1158	1206	1230	1237	1243	1253	120
612		1130	(1144)	1153	1201	1208	1216	1250	1257	103	113	1236
609		1140	(1154)	1203	1211	1218	1226					140
611		1150	1204	1213	1221	1228	1236					1257
602		1200	(1214)	1223	1231	1238	1246	110	117	123	133	200
603		1210	1224	1233	1241	1248	1256					117
618		1220	1234	1243	1251	1258	106	130	137	143	153	220
616		1230	1244	1253	101	108	116					137
615		1240	1254	103	111	118	126	150	157	203	213	240
610		1250	104	113	121	128	136					157
604		100	114	123	131	138	146	210	217	223	233	300
617		110	124	133	141	148	156					219
606		120	134	143	151	158	206	230	237	243	253	320
613		130	(144)	153	201	208	216					239
612		140	154	203	211	218	226	250	257	303	313	340
601		150	204	213	221	228	236					259
611		200	214	223	231	238	246	310	317	323	333	400
614		210	224	233	241	248	256					322
603		220	(234)	243	251	258	306	330	337	343	353	420
605		230	244	253	301	308	316					346
616		240	254	302	310	316	324	348	355	401	412	440
608		250	304	312	320	326	334					356
610		300	314	322	330	336	344	408	415	421	432	500
607		310	324	332	340	346	354					408
617		320	(334)	342	350	356	404	428	435	441	452	520
609		330	344	352	400	406	414					428
613		340	354	402	410	416	424	448	455	501	512	540
602		350	404	412	420	426	434					448
601		400	414	422	430	436	444	508	515	521	532	600
651	403FB	410	424	432	440	446	454					508
614		420	434	442	450	456	504	528	535	541	552	620
618		430	(444)	452	500	506	514					528
605		440	455	503	511	517	525	548	555	601	611	640
615		450	505	513	521	527	535					548
608		500	515	523	531	537	545	608	615	621	631	700
604		510	525	533	541	547	555					606
607		520	535	543	551	557	605	628	635	641	651	720
606		530	545	553	601	607	615					626
609		540	555	603	611	617	624	646	653	658	707	740
612		550	605	613	621	627	634					700

**056 - Airline / Montrose**  
 EFFECTIVE: DRAFT

**WEEKDAY**

NORTHBOUND

BLOCK NO.	PULL OUT	TMC TC	MONT BISS	MONT WEST	WASH STUD	N.L. T.C.	TDWL AIRL	AIRL L.Y.	ALDM AIRL	AIRL ALDB	GRPT T.C.	NEXT TRIP
614		620	631	637	644	705	712	718	726	733	744/	751FE
611						715	722	728	736	743	754/	801FE
605		640	651	657	704	725	732	738	746	753	804/	811FE
603						735	742	748	756	802	813	830
608		700	711	716	723	744	751	757	805	811	822/	829FE
616						754	801	807	815	821	832/	839FE
607		720	731	736	743	804	811	817	825	831	842/	849FE
604						814	821	827	835	841	852	900
609		740	751	756	803	824	831	837	845	851	902/	909FE
613						834	841	847	855	901	912	930
602		800	809	814	821	842	849	855	902	908	919/	926FE
612						852	859	905	912	918	929/	936FE
618		820	829	834	841	902	909	915	922	928	939	1000
610		840	849	854	901	922	929	935	942	948	959/	1006FE
617		900	909	914	921	942	949	955	1002	1008	1019	1030
606		930	939	944	951	1012	1019	1025	1032	1038	1049	1100
603		1000	1009	1014	1021	1042	1049	1055	1102	1108	1119	1130
604		1030	1039	1044	1051	1112	1119	1125	1132	1138	1149	1200
613		1100	1109	1114	1121	1142	1149	1155	1202	1208	1219/	1226FE
618		1130	1139	1144	1151	1212	1219	1225	1232	1238	1249/	1256FE
617		1205	1214	1219	1226	1247	1254	100	107	113	124/	131FE

**056 - Airline / Montrose**  
EFFECTIVE: DRAFT

**WEEKDAY**

SOUTHBOUND

BLOCK NO.	PULL OUT	GRPT T.C.	AIRL ALDB	ALDM AIRL	AIRL L.Y.	TDWL AIRL	N.L. T.C.	WASH STUD	MONT WEST	MONT BISS	TMC TC	NEXT TRIP
602		600	615	623	631	637	644	706	713	718	727	800
611		610	625	633	641	647	654					715
651		620	635	643	651	657	704	726	733	738	747/	822FD
603		630	645	653	701	707	714					735
618		640	655	703	711	717	724	745	752	757	805	820
616		650	705	713	721	727	734					754
610		700	714	720	727	732	739	759	805	810	818	840
604		710	724	730	737	742	749					814
617		720	734	740	747	752	759	819	825	830	838	900
613		730	744	750	757	802	809					834
606		740	754	800	807	812	819	839	845	850	858	930
612		750	804	810	817	822	829					852
601		800	814	820	827	832	839	859	905	910	918/	953FD
603		830	844	850	857	902	909	929	935	940	948	1000
604		900	914	920	927	932	939	959	1005	1010	1018	1030
613		930	944	950	957	1002	1009	1029	1035	1040	1048	1100
618		1000	1014	1020	1027	1032	1039	1059	1105	1110	1118	1130
617		1030	1044	1050	1057	1102	1109	1129	1135	1140	1148	1205
606		1100	1114	1120	1127	1132	1139	1159	1205	1210	1218/	1253FD
603		1130	1144	1150	1157	1202	1209	1229	1235	1240	1248/	123FD
604		1200	1214	1220	1227	1232	1239	1259	105	110	118/	153FD

**056 - Airline / Montrose**

EFFECTIVE: DRAFT

TIME POINTS: NORTHBOUND

TMC & TC - TEXAS MEDICAL CENTER TC  
 MONT & BISS - MONTROSE & BISSONNET  
 MONT & WEST - MONTROSE & WESTHEIMER  
 WASH & STUD - STUDEMONT & WASHINGTON AVE  
 N.L. & T.C. - NORTHLINE TC  
 TDWL & AIRL - TIDWELL & AIRLINE  
 AIRL & L.Y. - AIRLINE & LITTLE YORK  
 ALDM & AIRL - AIRLINE & ALDINE MAIL  
 AIRL & ALDB - ALDINE BENDER & AIRLINE  
 GRPT & T.C. - GREENSPPOINT TC

**SATURDAY**

SOUTHBOUND

GRPT & T.C. - GREENSPPOINT TC  
 AIRL & ALDB - ALDINE BENDER & AIRLINE  
 ALDM & AIRL - AIRLINE & ALDINE MAIL  
 AIRL & L.Y. - AIRLINE & LITTLE YORK  
 TDWL & AIRL - TIDWELL & AIRLINE  
 N.L. & T.C. - NORTHLINE TC  
 WASH & STUD - STUDEMONT & WASHINGTON AVE  
 MONT & WEST - MONTROSE & WESTHEIMER  
 MONT & BISS - MONTROSE & BISSONNET  
 TMC & TC - TEXAS MEDICAL CENTER TC

( ) RELIEF TRIP  
 / TO GARAGE

RUN NUMBERS & RELIEFS BY BLOCK:

BLOCK	ALL DAY BLOCKS			RELIEF TIME	LOC	AM BLOCKS W/O RELIEFS			PM BLOCKS W/O RELIEFS			
	RUN NOS	BLOCK	RUN			BLOCK	RUN	BLOCK	RUN	BLOCK	RUN	
501	5601-5608			200P	S							
502	5603-5606			230P	S							
503	5605-5604			300P	S							
504	5609-5602			500P	S							
505	5607-5610			330P	S							
601	5603-5604			207P	N							
602	5601-5606			122P	N							
603	5605-5602			237P	N							
604	5609-5607			1150A	N							
605	5611-5610			100P	S							
606	5613-5608			130P	S							

RELIEFS ARE MADE AT:

ALDINE BENDER & AIRLINE  
 TEXAS MEDICAL CENTER TC

(SOUTHBOUND)

**056 - Airline / Montrose**  
EFFECTIVE: DRAFT

**SATURDAY**

NORTHBOUND

BLOCK NO.	PULL OUT	TMC TC	MONT BISS	MONT WEST	WASH STUD	N.L. T.C.	TDWL AIRL	AIRL L.Y.	ALDM AIRL	AIRL ALDB	GRPT T.C.	NEXT TRIP
601	510FA	545	554	559	606	627	633	639	647	654	707	730
602						642	648	654	702	709	722	745
603	540FA	615	624	629	636	657	703	709	717	724	737	800
604						712	718	724	732	739	752	815
504	630HB	645	654	659	706	727	733	739	747	754	807	830
605						742	748	754	802	809	822	845
501		715	724	729	736	757	803	809	817	824	837	900
606						812	818	824	832	839	852	915
502		745	754	759	806	827	833	839	847	854	907	930
602						842	849	856	906	914	927	945
503		815	824	829	836	857	903	909	917	924	937	1000
604						912	919	926	936	944	957	1015
505		845	854	859	906	929	936	943	953	1001	1014	1030
605						944	951	958	1008	1016	1029	1045
601		915	924	929	936	959	1006	1013	1023	1031	1044	1100
606						1014	1021	1028	1038	1046	1059	1115
603		945	954	959	1006	1031	1038	1046	1056	1104	1117	1130
602						1046	1054	1102	1112	1120	1133	1145
504		1015	1024	1029	1036	1101	1108	1116	1126	1134	1147	1200
604						1116	1124	1132	1142	(1150)	1203	1215
501		1045	1055	1100	1108	1133	1141	1149	1159	1207	1220	1230
605						1148	1156	1204	1214	1222	1235	1245
502		1115	1125	1130	1138	1203	1211	1219	1229	1237	1250	100
606						1218	1226	1234	1244	1252	105	115
503		1145	1155	1200	1208	1233	1241	1249	1259	107	120	130
602						1248	1256	104	114	(122)	135	145
505		1215	1225	1230	1238	103	111	119	129	137	150	200
604						118	126	134	144	152	205	215
601		1245	1255	100	108	133	141	149	159	(207)	220	230
605						148	156	204	214	222	235	245
603		115	125	130	138	203	211	219	229	(237)	250	300
606						218	226	234	244	252	305	315
504		145	155	200	208	233	241	249	259	307	320	330
602						248	256	304	314	322	335	345
501		215	225	230	238	303	311	319	329	337	350	400
604						318	325	333	342	349	403	415
502		245	255	300	308	330	338	346	356	404	417	430
605						345	352	400	409	416	430	445
503		315	325	330	338	400	407	414	423	430	444	500
606						415	422	428	437	444	458	515



**056 - Airline / Montrose**  
EFFECTIVE: DRAFT

**SATURDAY**

SOUTHBOUND

BLOCK NO.	PULL OUT	GRPT T.C.	AIRL ALDB	AIRL ALDM	AIRL L.Y.	TDWL AIRL	N.L. T.C.	WASH STUD	MONT WEST	MONT BISS	TMC TC	NEXT TRIP
501	500HA	530	543	549	556	601	608	628	634	639	647	715
602	538FB	545	558	604	612	617	624					642
502	530HA	600	613	619	626	631	638	658	704	709	717	745
604	608FB	615	628	634	642	647	654					712
503	600HA	630	643	649	656	701	708	728	734	739	747	815
605	638FB	645	658	704	712	717	724					742
505	630HA	700	714	721	729	735	742	802	808	813	821	845
606	708FB	715	728	734	742	747	754					812
601		730	744	751	759	805	812	832	838	843	851	915
602		745	759	806	814	820	827					842
603		800	814	821	829	835	842	905	912	918	926	945
604		815	829	836	844	850	857					912
504		830	844	851	859	905	912	935	942	948	956	1015
605		845	900	908	916	922	930					944
501		900	915	924	933	939	947	1011	1018	1024	1032	1045
606		915	930	939	948	954	1002					1014
502		930	945	954	1003	1009	1017	1041	1048	1054	1102	1115
602		945	1000	1009	1018	1024	1032					1046
503		1000	1015	1024	1033	1039	1047	1111	1118	1124	1132	1145
604		1015	1030	1039	1048	1054	1102					1116
505		1030	1045	1054	1103	1109	1117	1141	1148	1154	1202	1215
605		1045	1100	1109	1118	1124	1132					1148
601		1100	1115	1124	1133	1139	1147	1211	1218	1224	1232	1245
606		1115	1130	1139	1148	1154	1202					1218
603		1130	1145	1154	1203	1209	1217	1241	1248	1254	102	115
602		1145	1200	1209	1218	1224	1232					1248
504		1200	1215	1224	1233	1239	1247	111	118	124	132	145
604		1215	1230	1239	1248	1254	102					118
501		1230	1245	1254	103	109	117	139	146	152	(200)	215
605		1245	(100)	109	118	124	132					148
502		100	115	124	133	139	147	209	216	222	(230)	245
606		115	(130)	139	148	154	202					218
503		130	145	154	203	209	217	239	246	252	(300)	315
602		145	200	209	218	224	232					248
505		200	215	224	233	239	247	309	316	322	(330)	345
604		215	230	239	248	254	302					318
601		230	245	254	303	309	317	339	346	352	400	415
605		245	300	309	318	324	332					345
603		300	315	324	333	339	347	409	416	422	430	445
606		315	330	339	348	354	402					415

**056 - Airline / Montrose**  
EFFECTIVE: DRAFT

**SATURDAY**

NORTHBOUND

BLOCK NO.	PULL OUT	TMC TC	MONT BISS	MONT WEST	WASH STUD	N.L. T.C.	TDWL AIRL	AIRL L.Y.	ALDM AIRL	AIRL ALDB	GRPT T.C.	NEXT TRIP
505		345	355	400	408	430	437	444	453	500	514	530
602						445	452	458	507	514	528	545
601		415	425	430	438	500	507	514	523	530	544	600
604						515	522	528	537	544	558	615
603		445	455	500	508	530	537	544	553	600	614	630
605						545	552	558	607	614	628	645
504		515	525	530	538	600	607	614	623	630	644	700
606						615	622	628	637	644	658	715
501		545	555	600	607	629	636	642	651	658	711	730
602						644	651	657	706	713	727	745
502		615	625	630	637	659	706	712	721	728	741	800
604						714	721	727	736	743	757/	804FE
503		645	655	700	707	729	736	742	751	758	811	830
605						744	751	757	806	813	827/	834FE
505		715	725	730	737	759	806	812	821	828	841	900
606						814	821	827	834	841	854/	901FE
601		745	755	800	807	829	836	842	851	858	911	930
602						844	851	857	904	911	924/	931FE
603		815	825	830	837	859	906	912	919	926	939	1000
504		845	855	900	907	929	936	942	949	956	1009	1030
501		915	925	930	937	959	1006	1012	1019	1026	1039	1100
502		945	954	959	1006	1027	1034	1040	1047	1054	1107	1130
503		1015	1024	1029	1036	1057	1104	1110	1117	1124	1137	1200
505		1045	1054	1059	1106	1127	1134	1140	1147	1154	1207/	1237HD
601		1115	1124	1129	1136	1157	1204	1210	1217	1224	1237/	1244FE
603		1145	1154	1159	1206	1227	1234	1240	1247	1254	107/	114FE
504		1215	1224	1229	1236	1257	104	110	117	124	137/	207HD

**056 - Airline / Montrose**  
EFFECTIVE: DRAFT

**SATURDAY**

SOUTHBOUND

BLOCK NO.	PULL OUT	GRPT T.C.	AIRL ALDB	ALDM AIRL	AIRL L.Y.	TDWL AIRL	N.L. T.C.	WASH STUD	MONT WEST	MONT BISS	TMC TC	NEXT TRIP
504		330	345	354	403	409	417	439	446	452	( 500)	515
602		345	400	409	418	424	432					445
501		400	415	424	433	439	447	509	516	522	530	545
604		415	430	439	448	454	502					515
502		430	445	454	503	509	517	537	544	550	558	615
605		445	500	509	518	524	532					545
503		500	515	524	533	539	547	607	614	620	628	645
606		515	530	539	548	554	602					615
505		530	545	554	603	609	617	637	644	650	658	715
602		545	600	609	618	624	632					644
601		600	615	624	633	639	647	707	714	720	728	745
604		615	630	639	648	654	702					714
603		630	645	654	703	709	717	737	744	750	758	815
605		645	700	707	715	721	729					744
504		700	715	722	730	736	744	804	811	817	825	845
606		715	730	737	745	751	759					814
501		730	745	752	800	806	814	834	841	847	855	915
602		745	800	807	815	821	829					844
502		800	815	822	830	836	844	904	911	917	925	945
503		830	845	852	900	906	914	934	941	947	955	1015
505		900	915	922	930	936	944	1004	1011	1017	1025	1045
601		930	945	952	1000	1006	1014	1034	1041	1047	1055	1115
603		1000	1015	1022	1030	1036	1044	1104	1111	1117	1125	1145
504		1030	1045	1052	1100	1106	1114	1134	1141	1147	1155	1215
501		1100	1115	1122	1130	1136	1144	1204	1211	1217	1225/	1240HC
502		1130	1144	1151	1159	1205	1212	1232	1238	1243	1251/	106HC
503		1200	1214	1221	1229	1235	1242	102	108	113	121/	136HC

**056 - Airline / Montrose**

EFFECTIVE: DRAFT

TIME POINTS: NORTHBOUND

TMC & TC - TEXAS MEDICAL CENTER TC  
 MONT & BISS - MONTROSE & BISSONNET  
 MONT & WEST - MONTROSE & WESTHEIMER  
 WASH & STUD - STUDEMONT & WASHINGTON AVE  
 N.L. & T.C. - NORTHLINE TC  
 TDWL & AIRL - TIDWELL & AIRLINE  
 AIRL & L.Y. - AIRLINE & LITTLE YORK  
 ALDM & AIRL - AIRLINE & ALDINE MAIL  
 AIRL & ALDB - ALDINE BENDER & AIRLINE  
 GRPT & T.C. - GREENSPPOINT TC

**SUNDAY**

SOUTHBOUND

GRPT & T.C. - GREENSPPOINT TC  
 AIRL & ALDB - ALDINE BENDER & AIRLINE  
 ALDM & AIRL - AIRLINE & ALDINE MAIL  
 AIRL & L.Y. - AIRLINE & LITTLE YORK  
 TDWL & AIRL - TIDWELL & AIRLINE  
 N.L. & T.C. - NORTHLINE TC  
 WASH & STUD - STUDEMONT & WASHINGTON AVE  
 MONT & WEST - MONTROSE & WESTHEIMER  
 MONT & BISS - MONTROSE & BISSONNET  
 TMC & TC - TEXAS MEDICAL CENTER TC

( ) RELIEF TRIP  
 / TO GARAGE

RUN NUMBERS & RELIEFS BY BLOCK:

BLOCK	ALL DAY BLOCKS			RELIEF TIME	LOC	AM BLOCKS W/O RELIEFS			PM BLOCKS W/O RELIEFS			
	RUN NOS	BLOCK	RUN			BLOCK	RUN	BLOCK	RUN	BLOCK	RUN	
501	5601-5608			200P	S							
502	5603-5606			230P	S							
503	5605-5604			300P	S							
504	5609-5602			500P	S							
505	5607-5610			330P	S							
601	5603-5604			207P	N							
602	5601-5606			122P	N							
603	5605-5602			237P	N							
604	5609-5607			1150A	N							
605	5611-5610			100P	S							
606	5613-5608			130P	S							

RELIEFS ARE MADE AT:

ALDINE BENDER & AIRLINE  
 TEXAS MEDICAL CENTER TC

(SOUTHBOUND)

**056 - Airline / Montrose**  
EFFECTIVE: DRAFT

**SUNDAY**

NORTHBOUND

BLOCK NO.	PULL OUT	TMC TC	MONT BISS	MONT WEST	WASH STUD	N.L. T.C.	TDWL AIRL	AIRL L.Y.	ALDM AIRL	AIRL ALDB	GRPT T.C.	NEXT TRIP
601	510FA	545	554	559	606	627	633	639	647	654	707	730
602						642	648	654	702	709	722	745
603	540FA	615	624	629	636	657	703	709	717	724	737	800
604						712	718	724	732	739	752	815
504	630HB	645	654	659	706	727	733	739	747	754	807	830
605						742	748	754	802	809	822	845
501		715	724	729	736	757	803	809	817	824	837	900
606						812	818	824	832	839	852	915
502		745	754	759	806	827	833	839	847	854	907	930
602						842	849	856	906	914	927	945
503		815	824	829	836	857	903	909	917	924	937	1000
604						912	919	926	936	944	957	1015
505		845	854	859	906	929	936	943	953	1001	1014	1030
605						944	951	958	1008	1016	1029	1045
601		915	924	929	936	959	1006	1013	1023	1031	1044	1100
606						1014	1021	1028	1038	1046	1059	1115
603		945	954	959	1006	1031	1038	1046	1056	1104	1117	1130
602						1046	1054	1102	1112	1120	1133	1145
504		1015	1024	1029	1036	1101	1108	1116	1126	1134	1147	1200
604						1116	1124	1132	1142	(1150)	1203	1215
501		1045	1055	1100	1108	1133	1141	1149	1159	1207	1220	1230
605						1148	1156	1204	1214	1222	1235	1245
502		1115	1125	1130	1138	1203	1211	1219	1229	1237	1250	100
606						1218	1226	1234	1244	1252	105	115
503		1145	1155	1200	1208	1233	1241	1249	1259	107	120	130
602						1248	1256	104	114	(122)	135	145
505		1215	1225	1230	1238	103	111	119	129	137	150	200
604						118	126	134	144	152	205	215
601		1245	1255	100	108	133	141	149	159	(207)	220	230
605						148	156	204	214	222	235	245
603		115	125	130	138	203	211	219	229	(237)	250	300
606						218	226	234	244	252	305	315
504		145	155	200	208	233	241	249	259	307	320	330
602						248	256	304	314	322	335	345
501		215	225	230	238	303	311	319	329	337	350	400
604						318	325	333	342	349	403	415
502		245	255	300	308	330	338	346	356	404	417	430
605						345	352	400	409	416	430	445
503		315	325	330	338	400	407	414	423	430	444	500
606						415	422	428	437	444	458	515

**056 - Airline / Montrose**  
EFFECTIVE: DRAFT

**SUNDAY**

SOUTHBOUND

BLOCK NO.	PULL OUT	GRPT T.C.	AIRL ALDB	AIRL ALDM	AIRL L.Y.	TDWL AIRL	N.L. T.C.	WASH STUD	MONT WEST	MONT BISS	TMC TC	NEXT TRIP
501	500HA	530	543	549	556	601	608	628	634	639	647	715
602	538FB	545	558	604	612	617	624					642
502	530HA	600	613	619	626	631	638	658	704	709	717	745
604	608FB	615	628	634	642	647	654					712
503	600HA	630	643	649	656	701	708	728	734	739	747	815
605	638FB	645	658	704	712	717	724					742
505	630HA	700	714	721	729	735	742	802	808	813	821	845
606	708FB	715	728	734	742	747	754					812
601	730	730	744	751	759	805	812	832	838	843	851	915
602	745	745	759	806	814	820	827					842
603	800	800	814	821	829	835	842	905	912	918	926	945
604	815	815	829	836	844	850	857					912
504	830	830	844	851	859	905	912	935	942	948	956	1015
605	845	845	900	908	916	922	930					944
501	900	900	915	924	933	939	947	1011	1018	1024	1032	1045
606	915	915	930	939	948	954	1002					1014
502	930	930	945	954	1003	1009	1017	1041	1048	1054	1102	1115
602	945	945	1000	1009	1018	1024	1032					1046
503	1000	1000	1015	1024	1033	1039	1047	1111	1118	1124	1132	1145
604	1015	1015	1030	1039	1048	1054	1102					1116
505	1030	1030	1045	1054	1103	1109	1117	1141	1148	1154	1202	1215
605	1045	1045	1100	1109	1118	1124	1132					1148
601	1100	1100	1115	1124	1133	1139	1147	1211	1218	1224	1232	1245
606	1115	1115	1130	1139	1148	1154	1202					1218
603	1130	1130	1145	1154	1203	1209	1217	1241	1248	1254	102	115
602	1145	1145	1200	1209	1218	1224	1232					1248
504	1200	1200	1215	1224	1233	1239	1247	111	118	124	132	145
604	1215	1215	1230	1239	1248	1254	102					118
501	1230	1230	1245	1254	103	109	117	139	146	152	(200)	215
605	1245	(100)	109	118	124	124	132					148
502	100	115	124	133	139	139	147	209	216	222	(230)	245
606	115	(130)	139	148	154	202	202					218
503	130	145	154	203	209	217	217	239	246	252	(300)	315
602	145	200	209	218	224	232	232					248
505	200	215	224	233	239	247	247	309	316	322	(330)	345
604	215	230	239	248	254	254	302					318
601	230	245	254	303	309	317	317	339	346	352	400	415
605	245	300	309	318	324	332	332					345
603	300	315	324	333	339	347	347	409	416	422	430	445
606	315	330	339	348	354	354	402					415

**056 - Airline / Montrose**  
EFFECTIVE: DRAFT

**SUNDAY**

NORTHBOUND

BLOCK NO.	PULL OUT	TMC TC	MONT BISS	MONT WEST	WASH STUD	N.L. T.C.	TDWL AIRL	AIRL L.Y.	ALDM AIRL	AIRL ALDB	GRPT T.C.	NEXT TRIP
505		345	355	400	408	430	437	444	453	500	514	530
602						445	452	458	507	514	528	545
601		415	425	430	438	500	507	514	523	530	544	600
604						515	522	528	537	544	558	615
603		445	455	500	508	530	537	544	553	600	614	630
605						545	552	558	607	614	628	645
504		515	525	530	538	600	607	614	623	630	644	700
606						615	622	628	637	644	658	715
501		545	555	600	607	629	636	642	651	658	711	730
602						644	651	657	706	713	727	745
502		615	625	630	637	659	706	712	721	728	741	800
604						714	721	727	736	743	757/	804FE
503		645	655	700	707	729	736	742	751	758	811	830
605						744	751	757	806	813	827/	834FE
505		715	725	730	737	759	806	812	821	828	841	900
606						814	821	827	834	841	854/	901FE
601		745	755	800	807	829	836	842	851	858	911	930
602						844	851	857	904	911	924/	931FE
603		815	825	830	837	859	906	912	919	926	939	1000
504		845	855	900	907	929	936	942	949	956	1009	1030
501		915	925	930	937	959	1006	1012	1019	1026	1039	1100
502		945	954	959	1006	1027	1034	1040	1047	1054	1107	1130
503		1015	1024	1029	1036	1057	1104	1110	1117	1124	1137	1200
505		1045	1054	1059	1106	1127	1134	1140	1147	1154	1207/	1237HD
601		1115	1124	1129	1136	1157	1204	1210	1217	1224	1237/	1244FE
603		1145	1154	1159	1206	1227	1234	1240	1247	1254	107/	114FE
504		1215	1224	1229	1236	1257	104	110	117	124	137/	207HD

**056 - Airline / Montrose**  
EFFECTIVE: DRAFT

**SUNDAY**

SOUTHBOUND

BLOCK NO.	PULL OUT	GRPT T.C.	AIRL ALDB	ALDM AIRL	AIRL L.Y.	TDWL AIRL	N.L. T.C.	WASH STUD	MONT WEST	MONT BISS	TMC TC	NEXT TRIP
504		330	345	354	403	409	417	439	446	452	( 500)	515
602		345	400	409	418	424	432					445
501		400	415	424	433	439	447	509	516	522	530	545
604		415	430	439	448	454	502					515
502		430	445	454	503	509	517	537	544	550	558	615
605		445	500	509	518	524	532					545
503		500	515	524	533	539	547	607	614	620	628	645
606		515	530	539	548	554	602					615
505		530	545	554	603	609	617	637	644	650	658	715
602		545	600	609	618	624	632					644
601		600	615	624	633	639	647	707	714	720	728	745
604		615	630	639	648	654	702					714
603		630	645	654	703	709	717	737	744	750	758	815
605		645	700	707	715	721	729					744
504		700	715	722	730	736	744	804	811	817	825	845
606		715	730	737	745	751	759					814
501		730	745	752	800	806	814	834	841	847	855	915
602		745	800	807	815	821	829					844
502		800	815	822	830	836	844	904	911	917	925	945
503		830	845	852	900	906	914	934	941	947	955	1015
505		900	915	922	930	936	944	1004	1011	1017	1025	1045
601		930	945	952	1000	1006	1014	1034	1041	1047	1055	1115
603		1000	1015	1022	1030	1036	1044	1104	1111	1117	1125	1145
504		1030	1045	1052	1100	1106	1114	1134	1141	1147	1155	1215
501		1100	1115	1122	1130	1136	1144	1204	1211	1217	1225/	1240HC
502		1130	1144	1151	1159	1205	1212	1232	1238	1243	1251/	106HC
503		1200	1214	1221	1229	1235	1242	102	108	113	121/	136HC



**060 - Cambridge**

EFFECTIVE: DRAFT

TIME POINTS: NORTHBOUND

S.E. & T.C. - SOUTHEAST TC  
 TIER & YELL - TIERWESTER & YELLOWSTONE  
 ECHH & HHAL - EL CAMINO & HOLLY HALL  
 HHAL & ALM - HOLLY HALL @ ALMEDA RD  
 OST & CAMB - OLD SPANISH TRAIL & CAMBRIDGE  
 TMC & TC - TEXAS MEDICAL CENTER TC

**WEEKDAY**

SOUTHBOUND

TMC & TC - TEXAS MEDICAL CENTER TC  
 OST & CAMB - OLD SPANISH TRAIL & CAMBRIDGE  
 HHAL & ALM - HOLLY HALL @ ALMEDA RD  
 ECHH & HHAL - EL CAMINO & HOLLY HALL  
 TIER & YELL - TIERWESTER & YELLOWSTONE  
 S.E. & T.C. - SOUTHEAST TC

( ) RELIEF TRIP  
 / TO GARAGE

RUN NUMBERS & RELIEFS BY BLOCK:

ALL DAY BLOCKS			
BLOCK	RUN NOS	RELIEF TIME	LOC
501	6001-6008	1245P	N
502	6003-6006	105P	N
503	6005-6002	145P	N
504	6007-6004	1225P	N
515	6319		

RELIEFS ARE MADE AT:

TEXAS MEDICAL CENTER TC

(NORTHBOUND)

AM BLOCKS W/O RELIEFS		PM BLOCKS W/O RELIEFS	
BLOCK	RUN	BLOCK	RUN
545	29715	591	1006
546	29713		
547	29707		
548	29703		

**060 - Cambridge**  
EFFECTIVE: DRAFT

**WEEKDAY**

NORTHBOUND

SOUTHBOUND

BLOCK NO.	PULL OUT	S.E. T.C.	TIER YELL	ECHH HHAL	HHAL ALM	OST CAMB	TMC TC	NEXT TRIP	BLOCK NO.	PULL OUT	TMC TC	OST CAMB	HHAL ALM	ECHH HHAL	TIER YELL	S.E. T.C.	NEXT TRIP
502	531HB			546	549	555	605	615	503	540HA	555	606	614	616			626
501	527HC	557	602		609	615	625	635	502		615	626	634		640	645	717
503				626	629	635	645	655	501		635	646	654	656			706
504	607HC	637	642		649	655	705	715	503		655	706	714		720	725	757
501				706	709	715	725	735	504		715	726	734	736			746
502		717	722		729	735	745	755	501		735	746	754		800	805	836
504				746	749	755	805	815	502		755	806	814	816			826
503		757	802		809	815	825	835	504		815	826	834		840	845	916
547	FR 297			816	819	825	835/	850HE	503		835	846	854	856			906
502				826	829	835	845	855	502		855	906	914		920	925	956
548	FR 297			836	839	845	855	905	548		905	916	924	926			936
501		836	841		849	855	905	915	501		915	926	934	936			946
545	FR 297			856	859	905	915	925	545		925	936	944	946			956
503				906	909	915	925	935	503		935	946	954		1001	1006	1036
546	FR 297			916	919	925	935/	950HE	504		955	1006	1014	1016			1026
504		916	921		929	935	945	955	501		1015	1026	1034		1041	1046	1116
548				936	939	945	955/	1010HE	502		1035	1046	1054	1056			1106
501				946	949	955	1005	1015	504		1055	1106	1114		1121	1126	1156
545				956	959	1005	1015/	1030HE	503		1115	1126	1134	1136			1146
502		956	1001		1009	1015	1025	1035	502		1135	1146	1154		1201	1206	1236
504				1026	1029	1035	1045	1055	501		1155	1206	1214	1216			1226
503		1036	1041		1049	1055	1105	1115	503		1215	1226	1234		1241	1246	116
502				1106	1109	1115	1125	1135	504		1235	1246	1254	1256			106
501		1116	1121		1129	1135	1145	1155	501		1255	106	114		121	126	156
503				1146	1149	1155	1205	1215	502		115	126	134	136			146
504		1156	1201		1209	1215	1225	1235	504		135	146	154		201	206	236
501				1226	1229	1235	1245	1255	503		155	206	214	216			226
502		1236	1241		1249	1255	1305	1315	502		215	226	234		241	246	316
504				106	109	115	125	135	501		235	246	254	256			306
503		116	121		129	135	145	155	503		255	306	314		321	326	356
502				146	149	155	205	215	504		315	326	334	336			346
501		156	201		209	215	225	235	501		335	346	354		401	406	436
503				226	229	235	245	255	502		355	406	414	416			426
504		236	241		249	255	305	315	504		415	426	434		441	446	516
501				306	309	315	325	335	503		435	446	454	456			506
502		316	321		329	335	345	355	515	FR 063	445	456	504		511	516	545
504				346	349	355	405	415	502		455	506	514		521	526	556
503		356	401		409	415	425	435	501		515	526	534	536			546
502				426	429	435	445	455	591	FR 010	525	536	544		551	556	616HD
501		436	441		449	455	505	515	503		535	546	554		601	606	638

**060 - Cambridge**  
EFFECTIVE: DRAFT

**WEEKDAY**

NORTHBOUND

BLOCK NO.	PULL OUT	S.E. T.C.	TIER YELL	ECHH HHAL	HHAL ALM	OST CAMB	TMC TC	NEXT TRIP
503				506	509	515	525	535
504		516	521	.	529	535	545	555
501				546	549	555	605	615
502		556	601	.	609	615	625	635
504				626	629	635	645	655
503		638	642	.	649	655	705	715
502				707	709	715	725	735
501		718	722	.	729	735	745	755
504		738	742	.	749	755	805	815
503		758	802	.	809	815	825	835
502		818	822	.	829	835	845/	900HE

SOUTHBOUND

BLOCK NO.	PULL OUT	TMC TC	OST CAMB	HHAL ALM	ECHH HHAL	TIER YELL	S.E. T.C.	NEXT TRIP
515		545	556	604	.	611	616/	636HD
504		555	606	614	616			626
501		615	626	634	.	641	646	718
502		635	646	654	656			707
504		655	706	714	.	721	726	738
503		715	726	733	.	740	744	758
502		735	746	753	.	800	804	818
501		755	806	813	.	820	824/	844HD
504		815	826	833	.	840	844/	904HD
503		835	846	853	.	900	904/	924HD

**SATURDAY**

**060 - Cambridge**

EFFECTIVE: DRAFT

TIME POINTS: NORTHBOUND

S.E. & T.C. - SOUTHEAST TC  
 TIER & YELL - TIERWESTER & YELLOWSTONE  
 ECHH & HHAL - EL CAMINO & HOLLY HALL  
 HHAL & ALM - HOLLY HALL @ ALMEDA RD  
 OST & CAMB - OLD SPANISH TRAIL & CAMBRIDGE  
 TMC & TC - TEXAS MEDICAL CENTER TC

SOUTHBOUND

TMC & TC - TEXAS MEDICAL CENTER TC  
 OST & CAMB - OLD SPANISH TRAIL & CAMBRIDGE  
 HHAL & ALM - HOLLY HALL @ ALMEDA RD  
 ECHH & HHAL - EL CAMINO & HOLLY HALL  
 TIER & YELL - TIERWESTER & YELLOWSTONE  
 S.E. & T.C. - SOUTHEAST TC

( ) RELIEF TRIP  
 / TO GARAGE

RUN NUMBERS & RELIEFS BY BLOCK:

ALL DAY BLOCKS			
BLOCK	RUN NOS	RELIEF TIME	LOC
501	6003-6004	205P	N
502	6001-6002	145P	N
503	6011-6005	1045A	N
504	6009-6007	1005A	N

RELIEFS ARE MADE AT:

TEXAS MEDICAL CENTER TC

(NORTHBOUND)

AM BLOCKS W/O RELIEFS		PM BLOCKS W/O RELIEFS	
BLOCK	RUN	BLOCK	RUN

**060 - Cambridge**  
EFFECTIVE: DRAFT

**SATURDAY**

NORTHBOUND

SOUTHBOUND

BLOCK NO.	PULL OUT	S.E. T.C.	TIER YELL	ECHH HHAL	HHAL ALM	OST CAMB	TMC TC	NEXT TRIP	BLOCK NO.	PULL OUT	TMC TC	OST CAMB	HHAL ALM	ECHH HHAL	TIER YELL	S.E. T.C.	NEXT TRIP
502	604HB			626	629	635	645	655	501	600HA	615	626	634		640	645	717
503	607HC	637	642		649	655	705	715	504	620HA	635	646	654	656			706
504				706	709	715	725	735	502		655	706	714		720	725	757
501		717	722		729	735	745	755	503		715	726	734	736			746
503				746	749	755	805	815	504		735	746	754		800	805	836
502		757	802		809	815	825	835	501		755	806	814	816			826
501				826	829	835	845	855	503		815	826	834		840	845	916
504		836	841		849	855	905	915	502		835	846	854	856			906
502				906	909	915	925	935	501		855	906	914		920	925	956
503		916	921		929	935	945	955	504		915	926	934	936			946
504				946	949	955	(1005)	1015	502		935	946	954		1001	1006	1036
501		956	1001		1009	1015	1025	1035	503		955	1006	1014	1016			1026
503				1026	1029	1035	(1045)	1055	504		1015	1026	1034		1041	1046	1116
502		1036	1041		1049	1055	1105	1115	501		1035	1046	1054	1056			1106
501				1106	1109	1115	1125	1135	503		1055	1106	1114		1121	1126	1156
504		1116	1121		1129	1135	1145	1155	502		1115	1126	1134	1136			1146
502				1146	1149	1155	1205	1215	501		1135	1146	1154		1201	1206	1236
503		1156	1201		1209	1215	1225	1235	504		1155	1206	1214	1216			1226
504				1226	1229	1235	1245	1255	502		1215	1226	1234		1241	1246	1116
501		1236	1241		1249	1255	105	115	503		1235	1246	1254	1256			106
503				106	109	115	125	135	504		1255	106	114		121	126	156
502		116	121		129	135	(145)	155	501		115	126	134	136			146
501				146	149	155	(205)	215	503		135	146	154		201	206	236
504		156	201		209	215	225	235	502		155	206	214	216			226
502				226	229	235	245	255	501		215	226	234		241	246	316
503		236	241		249	255	305	315	504		235	246	254	256			306
504				306	309	315	325	335	502		255	306	314		321	326	356
501		316	321		329	335	345	355	503		315	326	334	336			346
503				346	349	355	405	415	504		335	346	354		401	406	436
502		356	401		409	415	425	435	501		355	406	414	416			426
501		436	441		429	435	445	455	503		415	426	434		441	446	516
504				426	449	455	505	515	502		435	446	454	456			506
502		516	521		509	515	525	535	501		455	506	514		521	526	556
503				506	529	535	545	555	504		515	526	534	536			546
504				546	549	555	605	615	502		535	546	554		601	606	638
501		556	601		609	615	625	635	503		555	606	614	616			626
503				626	629	635	645	655	504		615	626	634		641	646	718
502		638	642		649	655	705	715	501		635	646	654	656			707
501				707	709	715	725	735	503		655	706	714		721	726/	756HD
504		718	722		729	735	745	755	502		715	726	733	735			747

**060 - Cambridge**  
EFFECTIVE: DRAFT

**SATURDAY**

NORTHBOUND

BLOCK NO.	PULL OUT	S.E. T.C.	TIER YELL	ECHH HHAL	HHAL ALM	OST CAMB	TMC TC	NEXT TRIP
502		817	821	747	749	755	805	815
501				.	828	834	844/	859HE

SOUTHBOUND

BLOCK NO.	PULL OUT	TMC TC	OST CAMB	HHAL ALM	ECHH HHAL	TIER YELL	S.E. T.C.	NEXT TRIP
501		735	746	753	.	800	804	817
504		755	806	813	.	820	824/	854HD
502		815	826	833	.	840	844/	914HD

**SUNDAY**

**060 - Cambridge**

EFFECTIVE: DRAFT

TIME POINTS: NORTHBOUND

S.E. & T.C. - SOUTHEAST TC  
 TIER & YELL - TIERWESTER & YELLOWSTONE  
 ECHH & HHAL - EL CAMINO & HOLLY HALL  
 HHAL & ALM - HOLLY HALL @ ALMEDA RD  
 OST & CAMB - OLD SPANISH TRAIL & CAMBRIDGE  
 TMC & TC - TEXAS MEDICAL CENTER TC

SOUTHBOUND

TMC & TC - TEXAS MEDICAL CENTER TC  
 OST & CAMB - OLD SPANISH TRAIL & CAMBRIDGE  
 HHAL & ALM - HOLLY HALL @ ALMEDA RD  
 ECHH & HHAL - EL CAMINO & HOLLY HALL  
 TIER & YELL - TIERWESTER & YELLOWSTONE  
 S.E. & T.C. - SOUTHEAST TC

( ) RELIEF TRIP  
 / TO GARAGE

RUN NUMBERS & RELIEFS BY BLOCK:

ALL DAY BLOCKS			
BLOCK	RUN NOS	RELIEF TIME	LOC
501	6003-6004	205P	N
502	6001-6002	145P	N
503	6011-6005	1045A	N
504	6009-6007	1005A	N

RELIEFS ARE MADE AT:

TEXAS MEDICAL CENTER TC

(NORTHBOUND)

AM BLOCKS W/O RELIEFS		PM BLOCKS W/O RELIEFS	
BLOCK	RUN	BLOCK	RUN

**060 - Cambridge**  
EFFECTIVE: DRAFT

**SUNDAY**

NORTHBOUND

SOUTHBOUND

BLOCK NO.	PULL OUT	S.E. T.C.	TIER YELL	ECHH HHAL	HHAL ALM	OST CAMB	TMC TC	NEXT TRIP	BLOCK NO.	PULL OUT	TMC TC	OST CAMB	HHAL ALM	ECHH HHAL	TIER YELL	S.E. T.C.	NEXT TRIP
502	604HB			626	629	635	645	655	501	600HA	615	626	634	.	640	645	717
503	607HC	637	642	.	649	655	705	715	504	620HA	635	646	654	656	.		706
504				706	709	715	725	735	502		655	706	714	.	720	725	757
501		717	722	.	729	735	745	755	503		715	726	734	736	.		746
503				746	749	755	805	815	504		735	746	754	.	800	805	836
502		757	802	.	809	815	825	835	501		755	806	814	816	.		826
501				826	829	835	845	855	503		815	826	834	.	840	845	916
504		836	841	.	849	855	905	915	502		835	846	854	856	.		906
502				906	909	915	925	935	501		855	906	914	.	920	925	956
503		916	921	.	929	935	945	955	504		915	926	934	936	.		946
504				946	949	955	(1005)	1015	502		935	946	954	.	1001	1006	1036
501		956	1001	.	1009	1015	1025	1035	503		955	1006	1014	1016	.		1026
503				1026	1029	1035	(1045)	1055	504		1015	1026	1034	.	1041	1046	1116
502		1036	1041	.	1049	1055	1105	1115	501		1035	1046	1054	1056	.		1106
501				1106	1109	1115	1125	1135	503		1055	1106	1114	.	1121	1126	1156
504		1116	1121	.	1129	1135	1145	1155	502		1115	1126	1134	1136	.		1146
502				1146	1149	1155	1205	1215	501		1135	1146	1154	.	1201	1206	1236
503		1156	1201	.	1209	1215	1225	1235	504		1155	1206	1214	1216	.		1226
504				1226	1229	1235	1245	1255	502		1215	1226	1234	.	1241	1246	1116
501		1236	1241	.	1249	1255	105	115	503		1235	1246	1254	1256	.		106
503				106	109	115	125	135	504		1255	106	114	.	121	126	156
502		116	121	.	129	135	(145)	155	501		115	126	134	136	.		146
501				146	149	155	(205)	215	503		135	146	154	.	201	206	236
504		156	201	.	209	215	225	235	502		155	206	214	216	.		226
502				226	229	235	245	255	501		215	226	234	.	241	246	316
503		236	241	.	249	255	305	315	504		235	246	254	256	.		306
504				306	309	315	325	335	502		255	306	314	.	321	326	356
501		316	321	.	329	335	345	355	503		315	326	334	336	.		346
503				346	349	355	405	415	504		335	346	354	.	401	406	436
502		356	401	.	409	415	425	435	501		355	406	414	416	.		426
501				426	429	435	445	455	503		415	426	434	.	441	446	516
504		436	441	.	449	455	505	515	502		435	446	454	456	.		506
502				506	509	515	525	535	501		455	506	514	.	521	526	556
503		516	521	.	529	535	545	555	504		515	526	534	536	.		546
504				546	549	555	605	615	502		535	546	554	.	601	606	638
501		556	601	.	609	615	625	635	503		555	606	614	616	.		626
503				626	629	635	645	655	504		615	626	634	.	641	646	718
502		638	642	.	649	655	705	715	501		635	646	654	656	.		707
501				707	709	715	725	735	503		655	706	714	.	721	726/	756HD
504		718	722	.	729	735	745	755	502		715	726	733	735	.		747



**060 - Cambridge**  
EFFECTIVE: DRAFT

**SUNDAY**

NORTHBOUND

BLOCK NO.	PULL OUT	S.E. T.C.	TIER YELL	ECHH HHAL	HHAL ALM	OST CAMB	TMC TC	NEXT TRIP
502				747	749	755	805	815
501		817	821	.	828	834	844/	859HE

SOUTHBOUND

BLOCK NO.	PULL OUT	TMC TC	OST CAMB	HHAL ALM	ECHH HHAL	TIER YELL	S.E. T.C.	NEXT TRIP
501		735	746	753	.	800	804	817
504		755	806	813	.	820	824/	854HD
502		815	826	833	.	840	844/	914HD

**065 - Bissonnet**

EFFECTIVE: DRAFT

TIME POINTS: EASTBOUND

BECK & NEWB - BECKFORD & NEWBROOK  
 BSN & WILC - BISSONNET & WILCREST  
 BSN & GESS - BISSONNET & GESSNER RD  
 BSN & FOND - BISSONNET & FONDREN  
 BELL & T.C. - BELLAIRE TC  
 BSN & WESL - BISSONNET & WESLAYAN  
 BSN & SHEP - BISSONNET & SHEPHERD  
 W.S. & T.C. - WHEELER STATION TC

**WEEKDAY**

WESTBOUND

W.S. & T.C. - WHEELER STATION TC  
 BSN & SHEP - BISSONNET & SHEPHERD  
 BSN & WESL - BISSONNET & WESLAYAN  
 BELL & T.C. - BELLAIRE TC  
 BSN & FOND - BISSONNET & FONDREN  
 BSN & GESS - BISSONNET & GESSNER RD  
 BSN & WILC - BISSONNET & WILCREST  
 BECK & NEWB - BECKFORD & NEWBROOK

( ) RELIEF TRIP  
 / TO GARAGE

RUN NUMBERS & RELIEFS BY BLOCK:

BLOCK	RUN NOS	ALL DAY BLOCKS			RELIEF TIME	LOC	AM BLOCKS W/O RELIEFS			PM BLOCKS W/O RELIEFS		
		BLOCK	RUN	BLOCK			RUN	BLOCK	RUN	BLOCK	RUN	
301	6501-6519			1050A	E	321	6543			351	6518	
302	6503-6535-6506			1105A- 515P	E-E	322	6529			352	6514	
303	6505-6521			1120A	E	323	6531			353	6520	
304	6509-6522			120P	E	324	6527					
305	6507-6523			1150A	E	345	6537					
306	6513-6508			308P	E							
307	6533-6516			1220P	E							
308	6511-6510			235P	E							
309	6517-6502			415P	E							
310	6539-6525			1035A	E							
311	6515-6504			341P	E							
312	6541-6512			1250P	E							
318	8232				E							

RELIEFS ARE MADE AT:

WHEELER STATION TC

(EASTBOUND)

**065 - Bissonnet**

EFFECTIVE: DRAFT

**WEEKDAY**

EASTBOUND

WESTBOUND

BLOCK NO.	PULL OUT	BECK NEWB	BISN WILC	BISN GESS	BISN FOND	BELL T.C.	BISN WESL	BISN SHEP	W.S. T.C.	NEXT TRIP	BLOCK NO.	PULL OUT	MDY LOT	W.S. T.C.	BISN SHEP	BISN WESL	BELL T.C.	BISN FOND	BISN GESS	BISN WILC	BECK NEWB	NEXT TRIP
301	350WA	415	425	434	439	448	456	503	509	530	304	430WB		500	508	515	522	533	537	547	558	618
302	405WA	430	440	449	454	503	511	518	524	545	321	445WB		515	523	530	537	548	552	602	613	630
303	420WA	445	455	504	509	518	526	533	539	557	301			530	538	545	552	603	608	619	630	650
305	435WA	500	511	520	526	538	546	554	600	621	302			545	553	600	607	618	623	634	645	700
306	450WA	515	526	535	541	553	601	609	615	633	303			557	605	612	619	630	635	646	657	710
322	505WA	530	541	550	556	608	616	624	630	645	308	539WB		609	617	625	633	645	651	702	713	730
307	517WA	542	553	602	608	620	628	636	642	657	305			621	629	637	645	657	703	714	725	740
323	529WA	554	605	616	622	634	642	651	657	721	306			633	641	649	657	709	715	726	737	800
309	541WA	606	617	628	635	648	657	707	713	733	322			645	653	701	709	722	728	739	750	810
304		618	629	640	647	700	709	719	725	745	307			657	705	713	721	734	740	751	802	820
321		630	641	652	659	712	721	731	737	757	311	639WB		709	717	726	735	748	754	805	816	830
310	615WA	640	651	702	709	722	731	741	747	809	323			721	729	738	747	800	806	817	828	840
301		650	701	714	721	734	743	753	801	821	309			733	741	750	759	812	818	829	840	900
302		700	711	724	731	744	753	803	811	833	304			745	753	802	811	824	830	841	852	915
303		710	721	734	741	754	803	813	821	845	321			757	805	814	823	836	842	853	904/	922WC
324	655WA	720	731	744	751	804	813	823	831/	901WD	310			809	817	826	835	848	854	905	916	930
308		730	741	754	801	814	823	833	841	900	301			821	829	838	847	900	905	916	927	945
305		740	751	804	811	824	833	843	851	915	302			833	841	850	859	912	917	928	939	1000
345	FR 153	750	801	813	820	832	841	851	859/	929WD	303			845	853	902	911	924	929	940	951	1015
306		800	811	823	830	842	851	901	909	930	308			900	908	917	926	939	944	955	1006	1030
322		810	821	833	840	852	901	911	919/	949WD	305			915	923	932	941	954	959	1010	1021	1045
307		820	831	843	850	902	910	920	928	945	306			930	938	947	956	1009	1014	1025	1036	1100
311		830	841	853	900	912	920	930	938	1000	307			945	953	1002	1011	1024	1029	1040	1051	1115
323		840	851	903	910	922	930	940	948/	1018WD	311			1000	1008	1017	1026	1039	1044	1055	1106	1130
312	825WA	850	901	913	920	932	940	950	958	1015	312			1015	1023	1032	1041	1054	1059	1110	1121	1145
309		900	911	923	930	942	950	1000	1008	1030	309			1030	1038	1047	1056	1109	1114	1125	1136	1200
304		915	926	938	945	957	1005	1015	1023	1045	304			1045	1053	1102	1111	1124	1129	1140	1151	1215
310		930	941	953	959	1011	1019	1028	(1035)	1100	310			1100	1108	1117	1126	1139	1144	1155	1206	1230
301		945	956	1008	1014	1026	1034	1043	(1050)	1115	301			1115	1123	1132	1141	1154	1159	1210	1221	1245
302		1000	1011	1023	1029	1041	1049	1058	(1105)	1130	302			1130	1138	1147	1156	1209	1214	1225	1236	100
303		1015	1026	1038	1044	1056	1104	1113	(1120)	1145	303			1145	1153	1202	1211	1224	1229	1240	1251	115
308		1030	1041	1053	1059	1111	1119	1128	1135	1200	308			1200	1208	1217	1226	1240	1245	1257	108	130
305		1045	1056	1108	1114	1126	1134	1143	(1150)	1215	305			1215	1223	1232	1241	1255	100	112	123	145
306		1100	1111	1123	1129	1141	1149	1158	1205	1230	306			1230	1238	1247	1256	110	115	127	138	200
307		1115	1126	1138	1144	1156	1204	1213	(1220)	1245	307			1245	1253	102	111	125	130	142	153	215
311		1130	1141	1153	1159	1211	1219	1228	1235	100	311			100	108	117	126	140	145	157	208	230
312		1145	1156	1208	1214	1226	1234	1243	(1250)	115	312			115	123	132	141	155	200	212	223	245
309		1200	1211	1223	1229	1241	1249	1258	105	130	309			130	139	149	158	212	217	229	240	300
304		1215	1226	1238	1244	1256	104	113	(120)	145	304			145	154	204	213	227	232	244	255	312
310		1230	1241	1253	1259	111	119	128	135	200	310			200	209	219	228	242	247	259	310	324

**065 - Bissonnet**

EFFECTIVE: DRAFT

**WEEKDAY**

EASTBOUND

WESTBOUND

BLOCK NO.	PULL OUT	BECK NEWB	BISN WILC	BISN GESS	BISN FOND	BELL T.C.	BISN WESL	BISN SHEP	W.S. T.C.	NEXT TRIP	BLOCK NO.	PULL OUT	MDY LOT	W.S. T.C.	BISN SHEP	BISN WESL	BELL T.C.	BISN FOND	BISN GESS	BISN WILC	BECK NEWB	NEXT TRIP
301		1245	1256	108	114	126	134	143	150	215	301			215	224	234	243	257	302	314	325	348
302		100	111	123	129	141	149	158	205	230	302			230	239	250	259	313	319	333	344	400
303		115	126	138	144	156	204	213	220	245	303			245	254	305	314	328	334	348	359	412
308		130	141	153	159	211	219	228	(235)	300	308			300	309	320	329	343	349	403	414	436
305		145	156	208	214	226	234	243	250	315	305			315	324	335	345	402	409	424	435	448
306		200	211	223	229	242	251	301	(308)	327	306			327	336	347	357	414	421	436	447	500
307		215	226	238	244	257	306	316	323	339	307			339	348	359	409	426	433	448	459	512
311		230	241	254	301	315	324	334	(341)	403	311	336LZ	336	351	400	411	421	438	445	500	511	524
312		245	256	310	317	331	340	352	400	415	311			403	412	423	433	450	457	512	523	548
309		300	311	325	332	346	355	407	(415)	427	312			415	424	435	445	502	509	524	535	600
304		312	323	337	344	358	407	419	427	439	309			427	436	447	457	514	521	536	547	615
310		324	335	349	356	410	419	431	439	451	304			439	448	459	509	526	533	548	559/	617WC
351	311WA	336	347	401	408	422	431	443	451	503	310			451	500	511	521	538	543	558	609	630
301		348	359	413	420	434	443	455	503	515	351			503	512	523	533	550	555	609	620	645
302		400	411	425	432	446	455	507	(515)	527	301			515	524	535	545	602	607	621	632/	650WC
303		412	423	437	444	458	507	519	527	539	302			527	536	547	557	614	619	633	644	700
353	359WA	424	435	449	456	510	519	531	539	551	303			539	548	559	608	625	630	642	653/	711WC
308		436	447	501	508	522	531	543	551	603	353			551	559	609	618	634	639	651	702/	720WC
305		448	459	513	519	531	540	552	600	615	308			603	611	620	628	642	647	658	709	730
306		500	511	524	530	542	551	601	609	630	305			615	623	632	640	654	659	710	721/	739WC
307		512	523	536	542	554	603	613	621/	651WD	306			630	638	647	655	709	714	725	736	800
352		524	535	546	552	603	611	621	629	645	352			645	653	702	710	724	729	740	751/	809WC
318	FR 082	536	547	558	604	615	623	631	638	700	318			700	707	716	723	735	740	750	801/	819WC
311		548	559	610	616	627	635	643	650	715	311			715	722	731	738	750	755	805	816	830
312		600	611	622	628	639	647	655	702/	732WD	309			745	752	801	808	820	825	835	846	900
309		615	626	637	643	654	702	710	717	745	302			815	822	831	838	850	855	905	916	930
310		630	641	652	658	709	717	725	732/	802WD	308			845	852	901	908	920	925	935	946	1000
351		645	656	707	713	724	732	740	747/	817WD	306			915	922	931	938	950	955	1005	1016	1030
302		700	711	721	726	736	743	750	756	815	311			945	952	1001	1008	1020	1025	1035	1046	1100
308		730	741	751	756	806	813	820	826	845	309			1015	1022	1031	1038	1049	1053	1102	1113	1130
306		800	811	821	826	836	843	850	856	915	302			1045	1052	1101	1108	1119	1123	1132	1143	1200
311		830	841	851	856	906	913	920	926	945	308			1115	1122	1131	1138	1149	1153	1202	1213/	1231WC
309		900	911	921	926	936	943	950	956	1015	306			1145	1152	1201	1208	1219	1223	1232	1243/	101WC
302		930	941	951	956	1005	1012	1019	1025	1045	311			1215	1222	1231	1238	1249	1253	102	113/	131WC
308		1000	1011	1021	1026	1035	1042	1049	1055	1115	309			1245	1252	101	108	119	123	132	143/	201WC
306		1030	1041	1051	1056	1105	1112	1119	1125	1145	302			1045	1052	1101	1108	1119	1123	1132	1143	1200
311		1100	1111	1121	1126	1135	1142	1149	1155	1215	308			1115	1122	1131	1138	1149	1153	1202	1213/	101WC
309		1130	1141	1151	1156	1205	1212	1219	1225	1245	306			1145	1152	1201	1208	1219	1223	1232	1243/	101WC
302		1200	1211	1221	1226	1235	1242	1249	1255/	125WD	311			1215	1222	1231	1238	1249	1253	102	113/	131WC
											309			1245	1252	101	108	119	123	132	143/	201WC

**SATURDAY**

**065 - Bissonnet**

EFFECTIVE: DRAFT

TIME POINTS: EASTBOUND

BECK & NEWB - BECKFORD & NEWBROOK  
 BSN & WILC - BISSONNET & WILCREST  
 BSN & GESS - BISSONNET & GESSNER RD  
 BSN & FOND - BISSONNET & FONDREN  
 BELL & T.C. - BELLAIRE TC  
 BSN & WESL - BISSONNET & WESLAYAN  
 BSN & SHEP - BISSONNET & SHEPHERD  
 W.S. & T.C. - WHEELER STATION TC

WESTBOUND

W.S. & T.C. - WHEELER STATION TC  
 BSN & SHEP - BISSONNET & SHEPHERD  
 BSN & WESL - BISSONNET & WESLAYAN  
 BELL & T.C. - BELLAIRE TC  
 BSN & FOND - BISSONNET & FONDREN  
 BSN & GESS - BISSONNET & GESSNER RD  
 BSN & WILC - BISSONNET & WILCREST  
 BECK & NEWB - BECKFORD & NEWBROOK

( ) RELIEF TRIP  
 / TO GARAGE

RUN NUMBERS & RELIEFS BY BLOCK:

BLOCK	ALL DAY BLOCKS		RELIEF TIME	LOC	AM BLOCKS W/O RELIEFS		PM BLOCKS W/O RELIEFS	
	RUN NOS				BLOCK	RUN	BLOCK	RUN
301	6505-6520-6506	149P- 436P		E-E				
302	6501-6516	1234P		E				
303	6507-6524-6504	204P- 451P		E-E				
304	6513-6512	351P		E				
305	6525-6519	1134A		E				
306	6515-6510	406P		E				
307	6509-6522-6502	234P- 521P		E-E				
308	6503-6518	134P		E				
309	6523-6517	934A		E				
310	6511-6508	304P		E				
311	6521-6514	336P		E				

RELIEFS ARE MADE AT:

WHEELER STATION TC

(EASTBOUND)

**SATURDAY**

**065 - Bissonnet**  
EFFECTIVE: DRAFT

EASTBOUND

WESTBOUND

BLOCK NO.	PULL OUT	BECK NEWB	BISN WILC	BISN GESS	BISN FOND	BELL T.C.	BISN WESL	BISN SHEP	W.S. T.C.	NEXT TRIP	BLOCK NO.	PULL OUT	W.S. T.C.	BISN SHEP	BISN WESL	BELL T.C.	BISN FOND	BISN GESS	BISN WILC	BECK NEWB	NEXT TRIP
301	435WA	500	511	520	525	535	543	550	558	615	302	445WB	515	522	529	536	547	551	601	611	630
303	450WA	515	526	535	540	550	558	605	613	630	304	500WB	530	537	544	551	602	606	616	626	645
305	505WA	530	541	550	555	605	613	620	628	645	306	515WB	545	552	559	606	617	621	631	641	700
307	520WA	545	556	605	610	620	628	635	643	700	308	530WB	600	607	614	621	632	636	646	656	715
309	535WA	600	611	620	626	637	645	653	701	715	301		615	622	629	636	647	651	701	711	730
310	550WA	615	626	635	641	652	700	708	716	730	303		630	638	645	652	704	708	719	730	745
302	630	641	641	651	657	709	717	726	734	745	305		645	653	700	707	719	723	734	745	800
304	645	656	656	706	712	724	732	741	749	800	307		700	708	715	722	734	738	749	800	815
306	700	711	711	721	727	739	747	756	804	815	309		715	723	731	739	751	756	807	818	830
308	715	726	726	736	742	754	802	811	819	830	310		730	738	746	754	806	811	822	833	845
301	730	741	741	751	757	809	817	826	834	845	302		745	753	801	809	821	826	837	848	900
303	745	756	756	806	812	824	832	841	849	900	304		800	808	816	824	836	841	852	903	915
305	800	811	821	821	827	839	847	856	904	915	306		815	823	831	839	851	856	907	918	930
307	815	826	826	836	842	854	902	911	919	930	308		830	838	846	854	906	911	922	933	945
309	830	841	841	851	857	909	917	926	(934)	945	301		845	853	901	909	921	926	937	948	1000
310	845	856	856	906	912	924	932	941	949	1000	303		900	908	916	924	936	941	952	1003	1015
302	900	911	926	921	927	939	947	956	1004	1015	305		915	923	931	939	952	957	1009	1020	1030
304	915	926	926	936	942	954	1002	1011	1019	1030	307		930	938	946	954	1007	1012	1024	1035	1045
306	930	941	941	951	957	1009	1017	1026	1034	1045	309		945	953	1001	1009	1022	1027	1039	1050	1100
308	945	956	956	1006	1012	1024	1032	1041	1049	1100	310		1000	1008	1016	1024	1037	1042	1054	1105	1115
301	1000	1011	1011	1021	1027	1039	1047	1056	1104	1115	302		1015	1023	1031	1039	1052	1057	1109	1120	1130
303	1015	1026	1026	1036	1042	1054	1102	1111	1119	1130	304		1030	1038	1047	1055	1109	1114	1127	1138	1200
305	1030	1041	1041	1051	1057	1109	1117	1126	(1134)	1145	306		1045	1053	1102	1110	1124	1129	1142	1153	1215
307	1045	1056	1056	1106	1112	1124	1132	1141	1149	1200	308		1100	1108	1117	1125	1139	1144	1157	1208	1230
309	1100	1111	1111	1121	1127	1139	1147	1156	1204	1215	301		1115	1123	1132	1140	1154	1159	1212	1223	1245
310	1115	1126	1126	1136	1142	1154	1202	1211	1219	1230	303		1130	1138	1147	1155	1209	1214	1227	1238	100
302	1130	1141	1141	1151	1157	1209	1217	1226	(1234)	1245	305		1145	1153	1202	1210	1224	1229	1242	1253	115
311	1120WA	1145	1156	1206	1212	1224	1232	1241	1249	100	307		1200	1208	1217	1225	1239	1244	1257	108	130
304	1200	1211	1211	1221	1227	1239	1247	1256	104	115	309		1215	1223	1232	1240	1254	1259	112	123	145
306	1215	1226	1226	1236	1242	1254	102	111	119	130	310		1230	1238	1247	1255	109	114	127	138	200
308	1230	1241	1241	1251	1257	109	117	126	(134)	145	302		1245	1253	102	110	124	129	142	153	215
301	1245	1256	1256	106	112	124	132	141	(149)	200	311		100	108	117	125	139	144	157	208	230
303	100	111	111	121	127	139	147	156	(204)	215	304		115	123	132	140	154	159	212	223	245
305	115	126	126	136	142	154	202	211	219	230	306		130	138	147	155	209	214	227	238	300
307	130	141	141	151	157	209	217	226	(234)	245	308		145	153	202	210	224	229	242	253	315
309	145	156	156	206	212	224	232	241	249	300	301		200	208	217	225	239	244	257	308	330
310	200	211	211	221	227	239	247	256	(304)	315	303		215	223	232	240	254	259	312	323	345
302	215	226	226	236	242	254	302	311	319	330	305		230	238	247	255	309	314	327	338	400
311	230	242	242	254	300	312	320	329	(336)	345	307		245	253	302	310	324	329	342	353	415
304	245	257	257	309	315	327	335	344	(351)	400	309		300	308	317	325	339	344	357	408	430

065 - Bissonnet

EFFECTIVE: DRAFT

SATURDAY

EASTBOUND

WESTBOUND

BLOCK NO.	PULL OUT	BECK NEWB	BISN WILC	BISN GESS	BISN FOND	BELL T.C.	BISN WESL	BISN SHEP	W.S. T.C.	NEXT TRIP	BLOCK NO.	PULL OUT	W.S. T.C.	BISN SHEP	BISN WESL	BELL T.C.	BISN FOND	BISN GESS	BISN WILC	BECK NEWB	NEXT TRIP
306		300	312	324	330	342	350	359	(406)	415	310	310	315	323	332	340	354	359	412	423	445
308		315	327	339	345	357	405	414	421	430	302	302	330	338	347	355	409	414	427	438	500
301		330	342	354	400	412	420	429	(436)	445	311	311	345	353	402	410	424	429	442	453	515
303		345	357	409	415	427	435	444	(451)	500	304	304	400	408	417	425	439	444	457	508	530
305		400	412	424	430	442	450	459	506	515	306	306	415	423	432	440	454	459	512	523	545
307		415	427	439	445	457	505	514	(521)	530	308	308	430	438	447	455	509	514	527	538	600
309		430	442	454	500	512	520	529	536	545	301	301	445	453	502	510	524	529	542	553	615
310		445	457	509	515	527	535	544	551	600	303	303	500	508	517	525	540	545	558	610	630
302		500	512	524	530	542	550	559	606	615	305	305	515	523	532	540	555	600	613	625	645
311		515	527	539	545	557	605	614	621	630	307	307	530	538	547	555	610	615	628	640	700
304		530	542	554	600	612	620	629	636	645	309	309	545	553	602	610	625	630	643	655/	713WC
306		545	557	608	614	625	633	641	648	700	310	310	600	608	617	625	638	642	655	706	715
308		600	612	623	629	640	648	656	703	715	302	302	615	623	632	640	653	657	710	721	730
301		615	627	638	644	655	703	711	718	730	311	311	630	638	647	655	708	712	725	736	745
303		630	642	653	659	710	718	726	733	745	304	304	645	653	702	710	723	727	740	751	800
305		645	657	708	714	725	733	741	748	800	306	306	700	708	717	725	738	742	755	806	820
307		700	711	720	725	734	742	750	756	815	308	308	715	723	732	740	753	757	810	821/	839WC
310		715	726	735	740	749	757	805	811	830	301	301	730	738	746	753	805	809	820	830	840
302		730	741	750	755	804	812	820	826/	856WD	303	303	745	753	801	808	820	824	835	845	900
311		745	756	805	810	819	827	835	841	850	305	305	800	808	816	823	835	839	849	859/	917WC
304		800	811	820	825	834	842	850	856	910	307	307	815	822	830	837	848	852	902	912	920
306		820	831	840	845	854	902	910	916	930	310	310	830	837	845	852	903	907	917	927	940
301		840	851	900	905	914	922	930	936	950	311	311	850	857	905	912	923	927	937	947	1000
303		900	911	920	925	934	942	950	956	1010	304	304	910	917	925	932	943	947	957	1007	1020
307		920	931	940	945	954	1002	1010	1016	1030	306	306	930	937	945	952	1002	1006	1016	1026	1040
310		940	950	959	1003	1012	1020	1027	1032	1050	301	301	950	957	1005	1012	1022	1026	1036	1046	1100
311		1000	1010	1019	1023	1031	1038	1045	1050	1110	303	303	1010	1017	1025	1032	1042	1046	1056	1106	1120
304		1020	1030	1039	1043	1051	1058	1105	1110	1130	307	307	1030	1037	1044	1051	1101	1105	1115	1124	1140
306		1040	1050	1059	1103	1111	1118	1125	1130	1150	310	310	1050	1057	1104	1111	1121	1125	1135	1144	1200
301		1100	1110	1119	1123	1131	1138	1145	1150	1210	311	311	1110	1117	1124	1131	1141	1145	1155	1204/	1222WC
303		1120	1130	1139	1143	1151	1158	1205	1210	1230	304	304	1130	1137	1144	1151	1201	1205	1215	1224/	1242WC
307		1140	1150	1159	1203	1211	1218	1225	1230	1250	306	306	1150	1157	1204	1211	1221	1225	1235	1244/	102WC
310		1200	1210	1219	1223	1231	1238	1245	1250/	120WD	301	301	1210	1217	1224	1231	1241	1245	1255	104/	122WC
											303	303	1230	1237	1244	1251	101	105	115	124/	142WC
											307	307	1250	1257	104	111	121	125	135	144/	202WC

**065 - Bissonnet**

EFFECTIVE: DRAFT

TIME POINTS: EASTBOUND

BECK & NEWB - BECKFORD & NEWBROOK  
 BSN & WILC - BISSONNET & WILCREST  
 BSN & GESS - BISSONNET & GESSNER RD  
 BSN & FOND - BISSONNET & FONDREN  
 BELL & T.C. - BELLAIRE TC  
 BSN & WESL - BISSONNET & WESLAYAN  
 BSN & SHEP - BISSONNET & SHEPHERD  
 W.S. & T.C. - WHEELER STATION TC

**SUNDAY**

WESTBOUND

W.S. & T.C. - WHEELER STATION TC  
 BSN & SHEP - BISSONNET & SHEPHERD  
 BSN & WESL - BISSONNET & WESLAYAN  
 BELL & T.C. - BELLAIRE TC  
 BSN & FOND - BISSONNET & FONDREN  
 BSN & GESS - BISSONNET & GESSNER RD  
 BSN & WILC - BISSONNET & WILCREST  
 BECK & NEWB - BECKFORD & NEWBROOK

( ) RELIEF TRIP  
 / TO GARAGE

RUN NUMBERS & RELIEFS BY BLOCK:

BLOCK	ALL DAY BLOCKS			RELIEF TIME	LOC	AM BLOCKS W/O RELIEFS			PM BLOCKS W/O RELIEFS			
	RUN NOS	BLOCK	RUN			BLOCK	RUN	BLOCK	RUN	BLOCK	RUN	
301	6505-6520-6506			149P- 436P	E-E							
302	6501-6516			1234P	E							
303	6507-6524-6504			204P- 451P	E-E							
304	6513-6512			351P	E							
305	6525-6519			1134A	E							
306	6515-6510			406P	E							
307	6509-6522-6502			234P- 521P	E-E							
308	6503-6518			134P	E							
309	6523-6517			934A	E							
310	6511-6508			304P	E							
311	6521-6514			336P	E							

RELIEFS ARE MADE AT:

WHEELER STATION TC

(EASTBOUND)



**065 - Bissonnet**

EFFECTIVE: DRAFT

**SUNDAY**

EASTBOUND

WESTBOUND

BLOCK NO.	PULL OUT	BECK NEWB	BISN WILC	BISN GESS	BISN FOND	BELL T.C.	BISN WESL	BISN SHEP	W.S. T.C.	NEXT TRIP	BLOCK NO.	PULL OUT	W.S. T.C.	BISN SHEP	BISN WESL	BELL T.C.	BISN FOND	BISN GESS	BISN WILC	BECK NEWB	NEXT TRIP
301	435WA	500	511	520	525	535	543	550	558	615	302	445WB	515	522	529	536	547	551	601	611	630
303	450WA	515	526	535	540	550	558	605	613	630	304	500WB	530	537	544	551	602	606	616	626	645
305	505WA	530	541	550	555	605	613	620	628	645	306	515WB	545	552	559	606	617	621	631	641	700
307	520WA	545	556	605	610	620	628	635	643	700	308	530WB	600	607	614	621	632	636	646	656	715
309	535WA	600	611	620	626	637	645	653	701	715	301		615	622	629	636	647	651	701	711	730
310	550WA	615	626	635	641	652	700	708	716	730	303		630	638	645	652	704	708	719	730	745
302	630	641	641	651	657	709	717	726	734	745	305		645	653	700	707	719	723	734	745	800
304	645	656	656	706	712	724	732	741	749	800	307		700	708	715	722	734	738	749	800	815
306	700	711	711	721	727	739	747	756	804	815	309		715	723	731	739	751	756	807	818	830
308	715	726	726	736	742	754	802	811	819	830	310		730	738	746	754	806	811	822	833	845
301	730	741	741	751	757	809	817	826	834	845	302		745	753	801	809	821	826	837	848	900
303	745	756	756	806	812	824	832	841	849	900	304		800	808	816	824	836	841	852	903	915
305	800	811	821	821	827	839	847	856	904	915	306		815	823	831	839	851	856	907	918	930
307	815	826	826	836	842	854	902	911	919	930	308		830	838	846	854	906	911	922	933	945
309	830	841	841	851	857	909	917	926	(934)	945	301		845	853	901	909	921	926	937	948	1000
310	845	856	856	906	912	924	932	941	949	1000	303		900	908	916	924	936	941	952	1003	1015
302	900	911	921	921	927	939	947	956	1004	1015	305		915	923	931	939	952	957	1009	1020	1030
304	915	926	936	936	942	954	1002	1011	1019	1030	307		930	938	946	954	1007	1012	1024	1035	1045
306	930	941	951	951	957	1009	1017	1026	1034	1045	309		945	953	1001	1009	1022	1027	1039	1050	1100
308	945	956	956	1006	1012	1024	1032	1041	1049	1100	310		1000	1008	1016	1024	1037	1042	1054	1105	1115
301	1000	1011	1011	1021	1027	1039	1047	1056	1104	1115	302		1015	1023	1031	1039	1052	1057	1109	1120	1130
303	1015	1026	1036	1036	1042	1054	1102	1111	1119	1130	304		1030	1038	1047	1055	1109	1114	1127	1138	1200
305	1030	1041	1051	1051	1057	1109	1117	1126	(1134)	1145	306		1045	1053	1102	1110	1124	1129	1142	1153	1215
307	1045	1056	1106	1106	1112	1124	1132	1141	1149	1200	308		1100	1108	1117	1125	1139	1144	1157	1208	1230
309	1100	1111	1121	1121	1127	1139	1147	1156	1204	1215	301		1115	1123	1132	1140	1154	1159	1212	1223	1245
310	1115	1126	1136	1136	1142	1154	1202	1211	1219	1230	303		1130	1138	1147	1155	1209	1214	1227	1238	100
302	1130	1141	1151	1151	1157	1209	1217	1226	(1234)	1245	305		1145	1153	1202	1210	1224	1229	1242	1253	115
311	1120WA	1145	1156	1206	1212	1224	1232	1241	1249	100	307		1200	1208	1217	1225	1239	1244	1257	108	130
304	1200	1211	1221	1221	1227	1239	1247	1256	104	115	309		1215	1223	1232	1240	1254	1259	112	123	145
306	1215	1226	1236	1236	1242	1254	102	111	119	130	310		1230	1238	1247	1255	109	114	127	138	200
308	1230	1241	1251	1251	1257	109	117	126	(134)	145	302		1245	1253	102	110	124	129	142	153	215
301	1245	1256	106	106	112	124	132	141	(149)	200	311		100	108	117	125	139	144	157	208	230
303	100	111	121	121	127	139	147	156	(204)	215	304		115	123	132	140	154	159	212	223	245
305	115	126	136	136	142	154	202	211	219	230	306		130	138	147	155	209	214	227	238	300
307	130	141	151	151	157	209	217	226	(234)	245	308		145	153	202	210	224	229	242	253	315
309	145	156	206	206	212	224	232	241	249	300	301		200	208	217	225	239	244	257	308	330
310	200	211	221	221	227	239	247	256	(304)	315	303		215	223	232	240	254	259	312	323	345
302	215	226	236	236	242	254	302	311	319	330	305		230	238	247	255	309	314	327	338	400
311	230	242	254	254	300	312	320	329	(336)	345	307		245	253	302	310	324	329	342	353	415
304	245	257	309	309	315	327	335	344	(351)	400	309		300	308	317	325	339	344	357	408	430

**065 - Bissonnet**

EFFECTIVE: DRAFT

**SUNDAY**

EASTBOUND

WESTBOUND

BLOCK NO.	PULL OUT	BECK NEWB	BISN WILC	BISN GESS	BISN FOND	BELL T.C.	BISN WESL	BISN SHEP	W.S. T.C.	NEXT TRIP	BLOCK NO.	PULL OUT	W.S. T.C.	BISN SHEP	BISN WESL	BELL T.C.	BISN FOND	BISN GESS	BISN WILC	BECK NEWB	NEXT TRIP
306		300	312	324	330	342	350	359	(406)	415	310	315	323	332	340	354	359	412	423	445	
308		315	327	339	345	357	405	414	421	430	302	330	338	347	355	409	414	427	438	500	
301		330	342	354	400	412	420	429	(436)	445	311	345	353	402	410	424	429	442	453	515	
303		345	357	409	415	427	435	444	(451)	500	304	400	408	417	425	439	444	457	508	530	
305		400	412	424	430	442	450	459	506	515	306	415	423	432	440	454	459	512	523	545	
307		415	427	439	445	457	505	514	(521)	530	308	430	438	447	455	509	514	527	538	600	
309		430	442	454	500	512	520	529	536	545	301	445	453	502	510	524	529	542	553	615	
310		445	457	509	515	527	535	544	551	600	303	500	508	517	525	540	545	558	610	630	
302		500	512	524	530	542	550	559	606	615	305	515	523	532	540	555	600	613	625	645	
311		515	527	539	545	557	605	614	621	630	307	530	538	547	555	610	615	628	640	700	
304		530	542	554	600	612	620	629	636	645	309	545	553	602	610	625	630	643	655/	713WC	
306		545	557	608	614	625	633	641	648	700	310	600	608	617	625	638	642	655	706	715	
308		600	612	623	629	640	648	656	703	715	302	615	623	632	640	653	657	710	721	730	
301		615	627	638	644	655	703	711	718	730	311	630	638	647	655	708	712	725	736	745	
303		630	642	653	659	710	718	726	733	745	304	645	653	702	710	723	727	740	751	800	
305		645	657	708	714	725	733	741	748	800	306	700	708	717	725	738	742	755	806	820	
307		700	711	720	725	734	742	750	756	815	308	715	723	732	740	753	757	810	821/	839WC	
310		715	726	735	740	749	757	805	811	830	301	730	738	746	753	805	809	820	830	840	
302		730	741	750	755	804	812	820	826/	856WD	303	745	753	801	808	820	824	835	845	900	
311		745	756	805	810	819	827	835	841	850	305	800	808	816	823	835	839	849	859/	917WC	
304		800	811	820	825	834	842	850	856	910	307	815	822	830	837	848	852	902	912	920	
306		820	831	840	845	854	902	910	916	930	310	830	837	845	852	903	907	917	927	940	
301		840	851	900	905	914	922	930	936	950	311	850	857	905	912	923	927	937	947	1000	
303		900	911	920	925	934	942	950	956	1010	304	910	917	925	932	943	947	957	1007	1020	
307		920	931	940	945	954	1002	1010	1016	1030	306	930	937	945	952	1002	1006	1016	1026	1040	
310		940	950	959	1003	1012	1020	1027	1032	1050	301	950	957	1005	1012	1022	1026	1036	1046	1100	
311		1000	1010	1019	1023	1031	1038	1045	1050	1110	303	1010	1017	1025	1032	1042	1046	1056	1106	1120	
304		1020	1030	1039	1043	1051	1058	1105	1110	1130	307	1030	1037	1044	1051	1101	1105	1115	1124	1140	
306		1040	1050	1059	1103	1111	1118	1125	1130	1150	310	1050	1057	1104	1111	1121	1125	1135	1144	1200	
301		1100	1110	1119	1123	1131	1138	1145	1150	1210	311	1110	1117	1124	1131	1141	1145	1155	1204/	1222WC	
303		1120	1130	1139	1143	1151	1158	1205	1210	1230	304	1130	1137	1144	1151	1201	1205	1215	1224/	1242WC	
307		1140	1150	1159	1203	1211	1218	1225	1230	1250	306	1150	1157	1204	1211	1221	1225	1235	1244/	102WC	
310		1200	1210	1219	1223	1231	1238	1245	1250/	120WD	301	1210	1217	1224	1231	1241	1245	1255	104/	122WC	
											303	1230	1237	1244	1251	101	105	115	124/	142WC	
											307	1250	1257	104	111	121	125	135	144/	202WC	

**082 - Westheimer**

EFFECTIVE: DRAFT

TIME POINTS: EASTBOUND

RICH & GREN - RICHMOND & S RICHMOND  
 WHMR & D.A. - DAIRY ASHFORD & WESTHEIMER  
 WHMR & WLCR - WESTHEIMER & WILCREST  
 GESS & WHMR - GESSNER & WESTHEIMER  
 WEST & FOND - WESTHEIMER & FONDREN  
 HLCR & WHMR - HILLCROFT & WESTHEIMER  
 POAK & WHMR - POST OAK & WESTHEIMER  
 WHMR & SHPRD - WESTHEIMER & SHEPHERD  
 TRAV & STJO - TRAVIS & ST JOSEPH PARKWAY  
 TRAV & PRA. - TRAVIS & PRAIRIE  
 CONG & SMTH - CONGRESS & SMITH

**WEEKDAY**

WESTBOUND

CONG & SMTH - CONGRESS & SMITH  
 MILM & TEX. - MILAM & TEXAS  
 MILM & PRCE - MILAM & PIERCE  
 WHMR & SHPRD - WESTHEIMER & SHEPHERD  
 POAK & WHMR - POST OAK & WESTHEIMER  
 HLCR & WHMR - HILLCROFT & WESTHEIMER  
 WEST & FOND - WESTHEIMER & FONDREN  
 GESS & WHMR - GESSNER & WESTHEIMER  
 WHMR & WLCR - WESTHEIMER & WILCREST  
 WHMR & D.A. - DAIRY ASHFORD & WESTHEIMER  
 RICH & GREN - RICHMOND & S RICHMOND

( ) RELIEF TRIP  
 / TO GARAGE

RUN NUMBERS & RELIEFS BY BLOCK:

BLOCK	ALL DAY BLOCKS			RELIEF TIME	LOC	AM BLOCKS W/O RELIEFS			PM BLOCKS W/O RELIEFS		
	RUN NO'S	BLOCK	RUN			BLOCK	RUN	BLOCK	RUN	BLOCK	RUN
201	8201-8212	158P	E	221	8213	251	8222				
202	8203-8224-8204	206P- 557P	E-E	222	8215	252	8216				
203	8205-8210	214P	E	321	8257	253	8226				
204	8207-8208	240P	E	322	8239	280	8214				
205	8209-8218	248P	E			391	8220				
206	8211-8206	453P	E								
281	8220-8202	643P	E								
301	8209-8234-8202	100P- 458P	W-W								
302	8201-8237	1042A	E								
303	8203-8251-8222	1100A- 531P	E-W								
304	8205-8255-8218	1124A- 557P	E-W								
305	8215-8216	214P	W								
306	8241-8235	1042A	W								
307	8225-8208	312P	W								
308	8227-8236	320P	W								
309	8207-8228	1246P	W								
310	8211-8230	118P	E								
311	8213-8240-8204	126P- 518P	E-E								
312	8259-8249-8226	1018A- 158P	E-E								
313	8217-8224	214P	E								
314	8219-8238	230P	E								
315	8243-8253-8206	1108A- 537P	E-W								
316	8245-8231	1116A	E								
317	8261-8233	1025A	W								
318	8247-8232	1244P	W								
319	8221-8212	246P	W								
320	8223-8210	304P	W								
323	8229-8214	334P	E								

RELIEFS ARE MADE AT:

WESTHEIMER & WILCREST  
 TRAVIS & ST JOSEPH PARKWAY

(EASTBOUND)

**082 - Westheimer**  
EFFECTIVE: DRAFT

**WEEKDAY**

EASTBOUND

BLOCK NO.	PULL OUT	RICH GREN	WHMR D.A.	WHMR WLCR	WHMR WHMR	GESS WHMR	WEST FOND	HLCR WHMR	POAK WHMR2	WHMR SHPRD	TRAV STJO	TRAV PRA.	CONG SMTH	MDY LOT	NEXT TRIP
301	328WI	350	358	405	411	414	419	429	439	439	450	453	456		510
302	338WI	400	408	415	421	424	429	439	449	449	500	503	506		520
303	348WI	410	418	425	431	434	439	449	459	459	510	513	516		530
304	358WI	420	428	435	441	444	449	459	469	469	520	523	526		546
321	408WI	430	438	445	451	454	459	469	479	479	530	533	536		554
305	418WI	440	448	455	461	464	469	479	489	489	540	543	546		602
306	428WI	450	458	465	471	474	479	489	499	499	550	553	556		610
322	438WI	500	509	516	523	526	531	541	551	551	605	609	612		634
319	448WI	510	519	526	533	536	541	551	561	561	615	619	622		642
307	458WI	520	529	536	543	546	551	561	571	571	625	629	632		650
308	506WI	528	537	544	551	554	559	569	579	579	633	637	640		658
309	514WI	536	546	553	561	564	569	579	589	589	645	649	652		706
201		544	554	561	569	572	577	587	597	597	653	657	700		714
202		552	562	569	577	580	585	595	605	605	701	705	708		722
203		600	610	617	625	628	633	643	653	653	709	713	716		730
310	544WI	606	616	623	631	634	639	649	659	659	715	719	722		738
311	550WI	612	622	629	637	640	645	655	665	665	721	725	728		746
204		618	628	635	643	646	651	661	671	671	727	731	734		754
205		624	634	641	649	652	657	667	677	677	733	737	740		802
312	608WI	630	640	647	655	658	663	673	683	683	743	748	752		810
301		636	646	653	661	664	669	679	689	689	749	754	758		818
313	620WI	642	652	659	667	670	675	685	695	695	755	800	804		826
302		648	659	666	674	677	682	692	702	702	755	806	811		834
314	632WI	654	665	672	680	683	688	698	708	708	765	812	817		842
303		700	711	718	726	730	736	746	756	756	818	823	827		850
315	644WI	706	717	725	734	738	744	754	764	764	827	832	836		858
221		712	723	731	740	744	750	760	770	770	833	838	842/		857PB
316	656WI	718	729	737	746	750	756	766	776	776	839	844	848		906
304		724	735	743	752	756	762	772	782	782	845	850	854		914
321		730	741	749	758	762	768	778	788	788	851	856	900/	910	910MM
317	714WI	736	747	755	764	768	774	784	794	794	857	902	906		922
305		742	753	761	770	774	780	790	800	800	903	908	912		930
306		748	759	767	776	780	786	796	806	806	909	914	918		938
222		754	765	773	782	786	792	802	812	812	915	920	924/		939PB
323	FR 153	800	810	818	827	831	837	847	857	857	919	923	926		946
206		806	816	824	833	837	843	853	863	863	925	929	932		954
322		812	822	830	839	843	849	859	869	869	931	935	938/		1013WH
319		818	828	836	845	849	855	865	875	875	937	941	944		1002
320	FR 025	824	834	842	851	855	861	871	881	881	943	947	950		1010
307		832	842	850	859	863	869	879	889	889	951	955	958		1018

**082 - Westheimer**  
EFFECTIVE: DRAFT

**WEEKDAY**

WESTBOUND

BLOCK NO.	PULL OUT	MDY LOT	CONG SMTH	MILM TEX.	MILM PRCE	WHMR SHPRD	POAK WHMR2	HLCR WHMR	WEST FOND	GESS WHMR	WHMR WLCR	WHMR D.A.	RICH GREN	NEXT TRIP
201	405PA		420	424	426	435	444	452	457	500	506	513	524	544
202	415PA		430	434	436	445	454	502	507	510	516	523	534	552
203	425PA		440	444	446	455	504	512	517	520	526	533	544	600
204	435PA		450	454	457	506	516	524	529	533	540	547	558	618
205	445PA		500	504	507	516	526	534	539	543	550	557	608	624
301			510	514	517	526	536	544	549	553	600	607	618	636
302			520	524	527	536	546	554	559	603	610	617	628	648
303			530	534	537	547	558	607	612	616	624	632	643	700
221	523PA		538	542	545	555	606	615	620	624	632	640	651	712
304			546	550	553	603	614	623	628	632	640	648	659	724
321			554	558	601	611	622	631	636	640	648	656	707	730
305			602	606	609	620	632	642	648	652	700	708	719	742
306			610	614	617	628	640	650	656	700	708	716	727	748
222	603PA		618	622	625	636	648	658	704	708	716	724	735	754
206	611PA		626	630	633	644	656	706	712	716	724	732	743	806
322			634	638	641	652	704	714	720	724	732	740	751	812
319			642	646	649	700	712	722	728	732	740	748	759	818
307			650	654	657	708	720	730	736	740	748	756	807	832
308			658	702	705	716	728	738	744	748	756	804	815	840
309			706	711	715	726	738	749	755	759	808	816	828	848
201			714	719	723	734	746	757	803	807	816	824	836	856
202			722	727	731	742	754	805	811	815	824	832	844	904
203			730	735	739	750	802	813	819	823	832	840	852	912
310			738	743	747	758	810	821	827	831	840	848	900	920
311			746	751	755	806	818	829	835	839	848	856	908	928
204			754	759	803	814	826	837	843	847	856	904	916	936
205			802	807	811	823	836	847	853	857	905	913	925	944
312			810	815	819	831	844	855	901	905	913	921	933	1000
301			818	823	827	839	852	903	909	913	921	929	941	1008
313			826	831	835	847	900	911	917	921	929	937	949	1016
302			834	839	843	855	908	919	925	929	937	945	957	1024
314			842	847	851	903	916	927	933	937	945	953	1005	1032
303			850	855	859	911	924	935	941	945	953	1001	1013	1040
315			858	903	907	919	932	943	949	953	1001	1009	1021	1048
316			906	911	915	927	940	951	957	1001	1009	1017	1029	1056
304			914	919	923	935	948	959	1005	1009	1017	1025	1037	1104
317			922	927	931	943	956	1007	1013	1017	(1025)	1033	1045	1112
305			930	934	938	951	1004	1015	1022	1026	1034	1042	1054	1120
306			938	942	946	959	1012	1023	1030	1034	(1042)	1050	1102	1128
323			946	950	954	1007	1020	1031	1038	1042	1050	1058	1110	1136

**082 - Westheimer**  
EFFECTIVE: DRAFT

**WEEKDAY**

EASTBOUND

BLOCK NO.	PULL OUT	RICH GREN	WHMIR D.A.	WHMIR WLCR	WHMIR WHMR	GESS WHMR	WEST FOND	HLCR WHMR	POAK WHMR2	WHMIR SHPRD	TRAV STJO	TRAV PRA.	CONG SMTH	MDY LOT	NEXT TRIP
308		840	850	858	907	911	917	931	945	959	1003	1006			1026
309		848	858	906	915	919	925	939	953	1007	1011	1014			1034
201		856	906	914	923	927	933	947	1001	1015	1019	1022			1042
202		904	914	922	931	935	941	955	1009	1023	1027	1030			1050
203		912	922	930	939	943	949	1003	1017	1031	1035	1038			1058
310		920	930	938	947	951	957	1011	1025	1039	1043	1046			1106
311		928	938	946	955	959	1005	1019	1033	1047	1051	1054			1114
204		936	946	954	1003	1007	1013	1027	1041	1055	1059	1102			1122
205		944	954	1002	1011	1015	1021	1035	1049	1103	1107	1110			1130
318	FR 002	952	1002	1010	1019	1023	1029	1043	1057	1111	1115	1118			1138
312		1000	1010	(1018)	1027	1031	1037	1051	1105	1119	1123	1126			1146
301		1008	1018	1026	1035	1039	1045	1059	1113	1127	1131	1134			1154
313		1016	1026	1034	1043	1047	1053	1107	1121	1135	1139	1142			1202
302		1024	1034	(1042)	1051	1055	1101	1115	1129	1143	1147	1150			1210
314		1032	1043	1052	1101	1105	1111	1125	1139	1154	1158	1201			1218
303		1040	1051	(1100)	1109	1113	1119	1133	1147	1202	1206	1209			1226
315		1048	1059	(1108)	1117	1121	1127	1141	1155	1210	1214	1217			1234
316		1056	1107	(1116)	1125	1129	1135	1149	1203	1218	1222	1225			1242
304		1104	1115	(1124)	1133	1137	1143	1157	1211	1226	1230	1233			1250
317		1112	1123	1132	1141	1145	1151	1205	1219	1234	1238	1241			1258
305		1120	1131	1140	1149	1153	1159	1213	1227	1242	1246	1249			106
306		1128	1139	1148	1157	1201	1207	1221	1235	1250	1254	1257			114
323		1136	1147	1156	1205	1209	1215	1229	1243	1258	102	105			122
206		1144	1155	1204	1213	1217	1223	1237	1251	106	110	113			130
319		1152	1203	1212	1221	1225	1231	1245	1259	114	118	121			138
320		1200	1212	1222	1231	1235	1242	1257	111	126	130	133			154
307		1208	1220	1230	1239	1243	1250	105	119	134	138	141			202
308		1216	1228	1238	1247	1251	1258	113	127	142	146	149			210
309		1224	1236	(1246)	1255	1259	106	121	135	150	154	157			218
201		1232	1244	1254	103	107	114	129	143	(158)	202	205			226
202		1240	1252	102	111	115	122	137	151	(206)	210	213			234
203		1248	100	110	119	123	130	145	159	(214)	218	221			242
310		1256	108	(118)	127	131	138	153	207	222	226	229			250
311		104	116	(126)	135	139	146	202	216	232	236	239			302
204		112	124	134	143	147	154	210	224	(240)	244	247			308
205		120	132	142	151	155	202	218	232	(248)	252	255			314
318		128	140	150	159	203	210	226	240	256	300	303			326
312		136	148	(158)	207	211	218	235	250	307	311	314			332
301		144	156	206	215	219	226	243	258	315	319	322			344
313		152	204	(214)	223	227	234	251	306	323	327	330			350

**082 - Westheimer**  
EFFECTIVE: DRAFT

**WEEKDAY**

WESTBOUND

BLOCK NO.	PULL OUT	MDY LOT	CONG SMTH	MILM TEX.	MILM PRCE	WHMR SHPRD	POAK WHMR2	HLCR WHMR	WEST FOND	GESS WHMR	WHMR WLCR	WHMR D.A.	RICH GREN	NEXT TRIP
206			954	958	1002	1015	1028	1039	1046	1050	1058	1106	1118	1144
319			1002	1006	1010	1023	1036	1047	1054	1058	1106	1114	1126	1152
320			1010	1014	1018	1031	1044	1055	1102	1106	1114	1122	1134	1200
307			1018	1022	1026	1039	1052	1103	1110	1114	1122	1130	1142	1208
308			1026	1030	1034	1047	1100	1111	1118	1122	1130	1138	1150	1216
309			1034	1038	1042	1055	1109	1120	1127	1131	1140	1148	1200	1224
201			1042	1046	1050	1103	1117	1128	1135	1139	1148	1156	1208	1232
202			1050	1054	1058	1111	1125	1136	1143	1147	1156	1204	1216	1240
203			1058	1102	1106	1119	1133	1144	1151	1155	1204	1212	1224	1248
310			1106	1110	1114	1127	1141	1152	1159	1203	1212	1220	1232	1256
311			1114	1118	1122	1135	1149	1200	1207	1211	1220	1228	1240	104
204			1122	1126	1130	1143	1157	1208	1215	1219	1228	1236	1248	112
205			1130	1134	1138	1151	1205	1216	1223	1227	1236	1244	1256	120
318			1138	1142	1146	1159	1213	1224	1231	1235	(1244)	1252	104	128
312			1146	1150	1154	1207	1221	1232	1239	1243	1252	100	112	136
301			1154	1158	1202	1215	1229	1240	1247	1251	(100)	108	120	144
313			1202	1206	1210	1223	1238	1250	1257	101	110	118	131	152
302			1210	1214	1218	1231	1246	1258	105	109	118	126	139	200
314			1218	1222	1226	1239	1254	106	113	117	126	134	147	208
303			1226	1230	1234	1247	102	114	121	125	134	142	155	216
315			1234	1238	1242	1255	110	122	129	133	142	150	203	224
316			1242	1246	1250	103	118	130	137	141	150	158	211	232
304			1250	1254	1258	111	126	138	145	149	158	206	219	240
317			1258	102	106	119	134	146	153	157	206	214	227	248
305			106	110	114	127	142	154	201	205	(214)	222	235	256
306			114	118	122	135	150	202	209	213	222	230	243	304
323			122	126	130	143	158	210	217	221	230	238	251	312
206			130	134	138	151	206	218	225	229	238	246	259	320
319			138	142	146	159	214	226	233	237	(246)	254	307	328
280		131PA	146	150	154	207	223	236	243	247	256	305	318	336
320			154	158	202	215	231	244	251	255	(304)	313	326	344
307			202	206	210	223	239	252	259	303	(312)	321	334	352
308			210	214	218	231	247	300	307	311	(320)	329	342	400
309			218	222	226	239	255	308	315	319	328	337	350	408
201			226	230	234	247	303	316	323	327	336	345	358	416
202			234	239	243	257	313	326	333	337	346	355	408	424
203			242	247	251	305	321	334	341	345	354	403	416	432
310			250	255	259	313	329	342	349	353	402	411	424	440
251		241PA	256	301	305	319	335	348	355	359	408	417	430	448
311			302	307	311	325	341	354	401	405	414	423	436	456

**082 - Westheimer**

EFFECTIVE: DRAFT

EASTBOUND

**WEEKDAY**

BLOCK NO.	PULL OUT	RICH GREN	WHMIR D.A.	WHMIR WLCR	WHMIR GESS WHMIR	WEST FOND	HLCR WHMIR	POAK WHMIR2	WHMIR SHPRD	TRAV STJO	TRAV PRA.	CONG SMTH	MDY LOT	NEXT TRIP
302		200	212	222	231	235	242	259	314	331	335	338		356
314		208	220	(230)	239	243	250	307	322	339	343	346		408
303		216	228	238	247	251	258	315	330	347	351	354		414
315		224	236	246	255	259	306	323	338	355	359	402		420
316		232	244	254	304	308	315	332	348	405	410	413		432
304		240	252	302	312	316	323	340	356	413	418	421		440
317		248	300	310	320	324	331	348	404	421	426	429		448
305		256	308	318	328	332	339	356	412	429	434	437		454
306		304	316	326	336	340	347	404	420	437	442	445		502
323		312	324	(334)	344	348	355	412	428	445	450	453		510
206		320	332	342	352	356	403	420	436	(453)	458	501		518
319		328	340	350	400	404	411	428	444	501	506	509		526
280		336	348	358	408	412	419	437	453	511	516	519		534
320		344	356	406	416	420	427	445	501	519	524	527		542
307		352	404	414	424	428	435	453	509	527	532	535		550
308		400	412	422	432	436	443	501	517	533	537	540		558
309		408	420	430	440	444	451	509	525	541	545	548		606
201		416	428	438	448	452	459	517	533	549	553	556		614
202		424	436	446	456	500	507	525	541	(557)	601	604		622
203		432	444	454	504	508	515	533	549	605	609	612		630
310		440	452	502	512	516	523	541	557	613	617	620		640
251		448	500	510	520	524	531	546	601	616	620	623/		638PB
311		456	508	(518)	528	532	539	554	609	624	628	631		650
204		504	516	526	536	540	547	602	617	632	636	639		700
205		512	524	534	544	548	555	610	625	640	644	647*		TO 302
281		520	532	542	551	555	601	615	629	(643)	647	650		710
312		528	540	550	559	603	609	623	637	651	655	658		720
252		536	548	558	607	611	617	631	645	659	703	706/		721PB
301		544	556	606	615	619	625	639	653	707	711	714		730
313		552	604	614	623	627	633	647	701	715	719	722		740
302		600	611	620	629	633	639	652	705	719	722	725/		800WH
391		608	619	628	637	641	647	700	713	727	730	733		750
303		616	627	636	645	649	655	708	721	735	738	741		800
315		624	635	644	653	657	703	716	729	743	746	749		810
253		632	643	652	701	705	711	724	737	751	754	757/		812PB
304		640	651	700	709	713	719	732	745	759	802	805		820
305		650	701	710	719	723	729	742	755	809	812	815		830
323		700	711	719	727	731	737	749	801	814	817	820		840
206		710	721	729	737	741	747	759	811	824	827	830		850
319		720	731	739	747	751	757	809	821	834	837	840		900



**082 - Westheimer**

EFFECTIVE: DRAFT

WESTBOUND

**WEEKDAY**

BLOCK NO.	PULL OUT	MDY LOT	CONG SMTH	MILM TEX.	MILM PRCE	WHMR SHPRD	POAK WHMR2	HLCR WHMR	WEST FOND	GESS WHMR	WHMR WLCR	WHMR D.A.	RICH GREN	NEXT TRIP
204			308	313	317	331	347	400	407	411	420	429	442	504
205			314	319	323	337	353	406	413	417	426	435	448	512
281	305PA		320	325	329	343	359	412	419	423	432	441	454	520
318			326	331	335	349	405	418	425	429	438	447	500\$	TO 065
312			332	337	341	355	412	425	432	437	446	455	508	528
252	323PA		338	343	347	401	418	431	438	443	452	501	514	536
301			344	349	353	407	424	437	444	449	(458)	507	520	544
313			350	355	359	413	430	443	450	455	504	513	526	552
302			356	401	405	419	436	449	456	501	510	519	532	600
391	352LM	352	402	408	412	427	444	457	504	510	519	528	540	608
314			408	414	418	433	450	503	510	516	525	534	546/	608WL
303			414	420	424	439	456	509	516	522	(531)	540	552	616
315			420	426	430	445	502	515	522	528	(537)	546	558	624
253	411PA		426	432	436	451	508	521	528	534	543	552	604	632
316			432	438	442	457	514	527	534	540	549	558	610/	632WL
304			440	446	450	505	522	535	542	548	(557)	606	618	640
317			448	454	458	513	530	543	550	556	605	614	626/	648WL
305			454	500	504	519	536	549	556	602	611	620	632	650
306			502	508	512	526	543	555	602	607	615	624	636/	658WL
323			510	516	520	534	551	603	610	615	623	632	644	700
206			518	524	528	542	559	611	618	623	631	640	652	710
319			526	532	536	550	607	619	626	631	639	648	700	720
280			534	540	544	557	613	624	631	635	643	651	703/	758PR
320			542	548	552	605	621	632	639	643	651	659	711	730
307			550	556	600	613	629	640	647	651	659	707	719	740
308			558	604	608	621	637	648	655	659	707	715	727/	749WL
309			606	611	615	628	643	654	701	705	713	720	731	750
201			614	619	623	636	651	702	709	713	721	728	739	800
202			622	627	631	644	659	710	717	721	729	736	747	810
203			630	635	639	652	707	718	725	729	737	744	755	820
310			640	645	649	702	717	728	735	739	747	754	805/	827WL
311			650	654	658	711	725	736	743	747	755	802	812	830
204			700	704	708	721	735	746	753	757	805	812	822	840
281			710	714	717	729	741	752	758	802	810	817	827	850
312			720	724	727	739	751	802	808	812	820	827	837	900
301			730	734	737	749	801	812	818	822	830	837	847	910
313			740	744	747	759	811	822	828	832	840	847	857	920
391			750	754	757	809	821	832	838	842	850	857	907@	TO 025
303			800	804	807	818	829	839	845	849	856	903	913	930
315			810	814	817	828	839	849	855	859	906	913	923	940

**082 - Westheimer**

EFFECTIVE: DRAFT

EASTBOUND

**WEEKDAY**

BLOCK NO.	PULL OUT	RICH GREN	WHMIR D.A.	WHMIR WLCR	WHMIR WHMIR	GESS WHMIR	WEST FOND	HLCR WHMIR	POAK WHMIR2	WHMIR SHPRD	TRAV STJO	TRAV PRA.	CONG SMTH	MDY LOT	NEXT TRIP
320		730	741	749	757	801	807	819	831	844	847	850	850	910	
307		740	751	759	807	811	817	829	841	854	857	900	900	920	
309		750	801	809	817	821	827	839	851	904	907	910	910	930	
201		800	810	818	826	829	835	846	857	910	913	916/	916/	931PB	
202		810	820	828	836	839	845	856	907	920	923	926	926	940	
203		820	830	838	846	849	855	906	917	930	933	936	936	950	
311		830	840	848	856	859	905	916	927	940	943	946	946	1000	
204		840	850	858	906	909	915	926	937	950	953	956	956	1010	
281		850	900	908	916	919	925	936	947	1000	1003	1006	1006	1020	
312		900	910	918	926	929	935	946	957	1010	1013	1016	1016	1030	
301		910	920	928	936	939	945	956	1007	1020	1023	1026	1026	1040	
313		920	930	938	946	949	955	1006	1017	1030	1033	1036	1036	1050	
303		930	940	948	956	959	1005	1016	1027	1040	1043	1046	1046	1100	
315		940	950	958	1006	1009	1015	1026	1037	1050	1053	1056	1056	1110	
304		950	1000	1008	1016	1019	1025	1036	1047	1100	1103	1106	1106	1120	
305		1000	1009	1016	1023	1026	1031	1041	1052	1104	1107	1110	1110	1130	
323		1010	1019	1026	1033	1036	1041	1051	1102	1114	1117	1120	1120	1140	
206		1020	1029	1036	1043	1046	1051	1101	1112	1124	1127	1130	1130	1150	
320		1035	1044	1051	1058	1101	1106	1116	1127	1139	1142	1145	1145	1200	
307		1050	1059	1106	1113	1116	1121	1131	1142	1154	1157	1200	1200	1215	
202		1110	1119	1126	1133	1136	1141	1151	1202	1214	1217	1220	1220	1235	
311		1130	1139	1146	1153	1156	1201	1211	1222	1234	1237	1240	1240	1255	
281		1150	1159	1206	1213	1216	1221	1231	1242	1254	1257	100	100	115	
301		1210	1218	1224	1231	1234	1239	1247	1257	108	111	114	114	135	
315		1230	1238	1244	1251	1254	1259	107	117	128	131	134/	134/	209WH	

**082 - Westheimer**  
EFFECTIVE: DRAFT

**WEEKDAY**

WESTBOUND

BLOCK NO.	PULL OUT	MDY LOT	CONG SMTH	MILM TEX.	MILM PRCE	WHMR SHPRD	POAK WHMR2	HLCR WHMR	WEST FOND	GESS WHMR	WHMR WLCR	WHMR D.A.	RICH GREN	NEXT TRIP
304		820	824	827	838	849	859	859	905	909	916	923	933	950
305		830	834	837	848	859	909	915	915	919	926	933	943	1000
323		840	844	847	858	909	919	925	925	929	936	943	953	1010
206		850	854	857	908	919	929	935	935	939	946	953	1003	1020
319		900	904	907	918	929	938	943	943	947	954	1000	1010@	TO 025
320		910	914	917	928	939	948	953	953	957	1004	1010	1020	1035
307		920	924	927	938	949	958	1003	1003	1007	1014	1020	1030	1050
309		930	934	937	948	959	1008	1013	1013	1017	1024	1030	1040/	1102WL
202		940	944	947	958	1009	1018	1023	1023	1027	1034	1040	1050	1110
203		950	954	957	1008	1019	1028	1033	1033	1037	1044	1050	1100/	1155PR
311		1000	1004	1007	1018	1029	1038	1043	1043	1047	1054	1100	1110	1130
204		1010	1014	1017	1028	1039	1048	1053	1053	1057	1104	1110	1120/	1215PR
281		1020	1024	1027	1038	1049	1058	1103	1103	1107	1114	1120	1130	1150
312		1030	1034	1037	1048	1059	1108	1113	1113	1117	1124	1130	1140/	1202WL
301		1040	1044	1047	1058	1109	1118	1123	1123	1127	1134	1140	1150	1210
313		1050	1054	1057	1108	1119	1128	1133	1133	1137	1144	1150	1200/	1222WL
303		1100	1104	1107	1118	1128	1137	1142	1142	1145	1152	1158	1207/	1229WL
315		1110	1114	1117	1128	1138	1147	1152	1152	1155	1202	1208	1217	1230
304		1120	1124	1127	1138	1148	1157	1202	1202	1205	1212	1218	1227/	1249WL
305		1130	1134	1137	1148	1158	1207	1212	1212	1215	1222	1228	1237/	1259WL
323		1140	1144	1147	1158	1208	1217	1222	1222	1225	1232	1238	1247/	109WL
206		1150	1154	1157	1208	1218	1227	1232	1232	1235	1242	1248	1257/	152PR
320		1200	1204	1207	1217	1227	1235	1240	1240	1243	1249	1255	104/	126WL
307		1215	1219	1222	1232	1242	1250	1255	1255	1258	104	110	119/	141WL
202		1235	1239	1242	1252	102	110	115	115	118	124	130	139/	234PR
311		1255	1259	102	112	122	130	135	135	138	144	150	159/	221WL
281		115	119	122	132	142	150	155	155	158	204	210	219/	314PR
301		135	139	142	152	202	210	215	215	218	224	230	239/	301WL

082 - Westheimer

EFFECTIVE: DRAFT

TIME POINTS: EASTBOUND

RICH & GREN - RICHMOND & S RICHMOND  
 WHMR & D.A. - DAIRY ASHFORD & WESTHEIMER  
 WHMR & WLCR - WESTHEIMER & WILCREST  
 GESS & WHMR - GESSNER & WESTHEIMER  
 WEST & FOND - WESTHEIMER & FONDREN  
 HLCR & WHMR - HILLCROFT & WESTHEIMER  
 POAK & WHMR - POST OAK & WESTHEIMER  
 WHMR & SHPRD - WESTHEIMER & SHEPHERD  
 TRAV & STJO - TRAVIS & ST JOSEPH PARKWAY  
 TRAV & PRA. - TRAVIS & PRAIRIE  
 CONG & SMTH - CONGRESS & SMITH

SATURDAY

WESTBOUND

CONG & SMTH - CONGRESS & SMITH  
 MILM & TEX. - MILAM & TEXAS  
 MILM & PRCE - MILAM & PIERCE  
 WHMR & SHPRD - WESTHEIMER & SHEPHERD  
 POAK & WHMR - POST OAK & WESTHEIMER  
 HLCR & WHMR - HILLCROFT & WESTHEIMER  
 WEST & FOND - WESTHEIMER & FONDREN  
 GESS & WHMR - GESSNER & WESTHEIMER  
 WHMR & WLCR - WESTHEIMER & WILCREST  
 WHMR & D.A. - DAIRY ASHFORD & WESTHEIMER  
 RICH & GREN - RICHMOND & S RICHMOND

( ) RELIEF TRIP  
 / TO GARAGE

RUN NUMBERS & RELIEFS BY BLOCK:

BLOCK	ALL DAY BLOCKS			RELIEF TIME	LOC	AM BLOCKS W/O RELIEFS			PM BLOCKS W/O RELIEFS			
	RUN NO'S	BLOCK	RUN			BLOCK	RUN	BLOCK	RUN	BLOCK	RUN	
201	8203-8216			208P	E							
202	8205-8208			232P	E							
203	8207-8210			244P	E							
204	8209-8204			256P	E							
205	8217-8221			1137A	E							
206	8213-8206			359P	E							
207	8201-8218-8212			1253P- 447P	E-E							
208	8215											
209	8211-8202			347P	E							
210	8219-8214			323P	E							
301	8201-8217			1119A	E							
302	8203-8223-8208			1133A- 322P	E-E							
303	8205-8225-8206			1157A- 346P	E-E							
304	8207-8214-8202			1209P- 358P	E-E							
305	8209-8216			1245P	E							
306	8211-8212			358P	W							
307	8213-8204			446P	W							
308	8221-8219			1125A	W							
309	8215-8210			542P	W							

RELIEFS ARE MADE AT:

WESTHEIMER & WILCREST  
 TRAVIS & ST JOSEPH PARKWAY

(EASTBOUND)

**082 - Westheimer**  
EFFECTIVE: DRAFT

**SATURDAY**

EASTBOUND

BLOCK NO.	PULL OUT	RICH GREN	WHMR D.A.	WHMR WLCR	GESS WHMR	WEST FOND	HLCR WHMR	POAK WHMR2	WHMR SHPRD	TRAV STJO	TRAV PRA.	CONG SMTH	NEXT TRIP
301	358WI	420	430	437	443	446	451	501	513	525	528	531	556
302	418WI	440	450	457	503	506	511	521	533	545	548	551	608
303	438WI	500	510	517	524	527	533	544	556	608	612	615	632
304	452WI	514	524	531	538	541	547	558	610	622	626	629	644
305	506WI	528	538	545	552	555	601	612	624	636	640	643	708
201		542	552	559	606	609	615	626	638	650	654	657	720
306	534WI	556	606	613	620	623	629	640	652	704	708	711	732
202		610	620	627	635	639	645	657	710	722	726	729	744
203		622	632	639	647	651	657	709	722	734	738	741	756
204		634	644	651	659	703	709	721	734	746	750	753	808
307	624WI	646	656	703	711	715	721	733	746	758	802	805	820
205		658	708	715	723	727	733	745	758	810	814	817	832
206		710	721	729	738	742	749	801	814	826	830	833	856
301		722	733	741	750	754	801	813	826	838	842	845	908
302		734	745	753	802	806	813	825	838	850	854	857	920
207		746	757	805	814	818	825	837	850	902	906	909	932
303		758	809	817	826	830	837	849	902	914	918	921	944
304		810	821	829	838	842	849	902	915	928	933	936	956
208		822	833	841	850	854	901	914	927	940	945	948	1008
308	812WI	834	845	853	902	906	913	926	939	952	957	1000	1020
305		846	857	905	914	918	925	938	951	1004	1009	1012	1032
201		858	909	917	926	930	937	950	1003	1016	1021	1024	1044
306		910	922	931	940	944	952	1007	1021	1034	1039	1042	1056
202		922	934	943	952	956	1004	1019	1033	1046	1051	1054	1108
203		934	946	955	1004	1008	1016	1031	1045	1058	1103	1106	1120
204		946	958	1007	1016	1020	1028	1043	1057	1110	1115	1118	1132
307		958	1010	1019	1028	1032	1040	1055	1109	1122	1127	1130	1144
205		1010	1022	1031	1041	1045	1053	1109	1123	(1137)	1142	1145	1208
209		1022	1034	1043	1053	1057	1105	1121	1135	1149	1154	1157	1220
206		1034	1046	1055	1105	1109	1117	1133	1147	1201	1206	1209	1232
309	1024WI	1046	1058	1107	1117	1121	1129	1145	1159	1213	1218	1221	1244
301		1058	1110	(1119)	1129	1133	1141	1157	1211	1225	1230	1233	1256
302		1110	1123	(1133)	1143	1147	1155	1213	1227	1241	1246	1249	108
207		1122	1135	1145	1155	1159	1207	1225	1239	(1253)	1258	101	120
303		1134	1147	(1157)	1207	1211	1219	1237	1251	105	110	113	132
304		1146	1159	(1209)	1219	1223	1231	1249	103	117	122	125	144
208		1158	1211	1221	1231	1235	1243	101	115	129	134	137	156
308		1210	1223	1233	1243	1247	1255	115	130	144	149	152	208
305		1222	1235	(1245)	1255	1259	107	127	142	156	201	204	220
201		1234	1247	1257	107	111	119	139	154	(208)	213	216	232

**082 - Westheimer**  
EFFECTIVE: DRAFT

**SATURDAY**

WESTBOUND

BLOCK NO.	PULL OUT	CONG SMTH	MILM TEX.	MILM PRCE	WHMIR SHPRD	POAK WHMIR2	HLCR WHMIR	WEST FOND	GESS WHMIR	WHMIR WLCR	WHMIR D.A.	RICH GREN	NEXT TRIP
201	405PA	420	423	426	436	446	455	500	504	511	517	528	542
202	425PA	440	443	446	456	506	515	520	524	531	537	548	610
203	445PA	500	503	506	516	526	535	540	544	551	557	608	622
204	459PA	514	517	520	530	540	549	554	558	605	611	622	634
205	513PA	528	531	534	544	554	603	608	612	619	625	636	658
206	527PA	542	545	548	558	609	618	624	628	635	642	653	710
301		556	559	602	612	623	632	638	642	649	656	707	722
302		608	611	614	624	635	644	650	654	701	708	719	734
207	605PA	620	623	626	636	647	656	702	706	713	720	731	746
303		632	635	638	648	659	708	714	718	725	732	743	758
304		644	647	650	700	711	720	726	730	737	744	755	810
208	641PA	656	659	702	712	723	732	738	742	749	756	807	822
305		708	712	715	725	737	747	753	757	805	813	824	846
201		720	724	727	737	749	759	805	809	817	825	836	858
306		732	736	739	749	801	811	817	821	829	837	848	910
202		744	748	751	801	813	823	829	833	841	849	900	922
203		756	800	803	813	825	835	841	845	853	901	912	934
204		808	812	816	827	840	850	856	900	908	916	928	946
307		820	824	828	839	852	902	908	912	920	928	940	958
205		832	836	840	851	904	914	920	924	932	940	952	1010
209	829PA	844	848	852	903	916	926	932	936	944	952	1004	1022
206		856	900	904	915	928	938	944	948	956	1004	1016	1034
301		908	912	916	928	941	952	959	1003	1011	1019	1032	1058
302		920	924	928	940	953	1004	1011	1015	1023	1031	1044	1110
207		932	936	940	952	1005	1016	1023	1027	1035	1043	1056	1122
303		944	948	952	1004	1017	1028	1035	1039	1047	1055	1108	1134
304		956	1000	1004	1016	1029	1040	1047	1051	1059	1107	1120	1146
208		1008	1012	1016	1028	1042	1054	1101	1105	1113	1121	1134	1158
308		1020	1024	1028	1040	1054	1106	1113	1117	(1125)	1133	1146	1210
305		1032	1036	1040	1052	1106	1118	1125	1129	1137	1145	1158	1222
201		1044	1048	1052	1104	1118	1130	1137	1141	1149	1157	1210	1234
306		1056	1100	1104	1116	1130	1142	1149	1153	1201	1209	1222	1246
202		1108	1112	1116	1128	1142	1154	1201	1205	1213	1221	1234	1258
203		1120	1124	1128	1140	1154	1206	1213	1217	1225	1233	1246	110
204		1132	1136	1139	1152	1207	1219	1226	1230	1239	1247	100	122
307		1144	1148	1151	1204	1219	1231	1238	1242	1251	1259	112	134
210	1141PA	1156	1200	1203	1216	1231	1243	1250	1254	103	111	124	146
205		1208	1212	1215	1228	1244	1256	103	107	116	124	138	158
209		1220	1224	1227	1240	1256	108	115	119	128	136	150	210
206		1232	1236	1239	1252	108	120	127	131	140	148	202	222

**082 - Westheimer**  
EFFECTIVE: DRAFT

**SATURDAY**

EASTBOUND

BLOCK NO.	PULL OUT	RICH GREN	WHMR D.A.	WHMR	WHMR WLCR	WHMR	GESS WHMR	WEST FOND	HLCR WHMR	POAK WHMR2	WHMR SHPRD	TRAV STJO	TRAV PRA.	CONG SMTH	NEXT TRIP
306		1246	1259	109	119	123	131	131	151	206	206	220	225	228	244
202		1258	111	121	131	135	143	143	203	218	218	(232)	237	240	256
203		110	123	133	143	147	155	155	215	230	230	(244)	249	252	308
204		122	135	145	155	159	207	207	227	242	242	(256)	301	304	320
307		134	148	158	207	212	220	220	242	257	257	311	316	319	332
210		146	200	210	219	224	232	232	254	309	309	(323)	328	331	344
209		158	212	222	231	236	244	244	306	321	321	340	343	343	356
205		210	224	234	243	248	256	256	318	333	333	(347)	352	355	408
206		222	236	246	255	300	308	308	330	345	345	(359)	404	407	420
309		234	248	258	307	312	320	320	342	357	357	411	416	419	432
301		246	300	310	319	324	332	332	354	409	409	423	428	431	445
302		258	312	(322)	331	336	344	344	406	421	421	435	440	443	500
207		310	324	334	343	348	356	356	418	433	433	(447)	452	455	515
303		322	336	(346)	355	400	408	408	430	445	445	459	504	507	530
304		334	348	(358)	407	412	420	420	442	457	457	511	516	519	545
208		346	400	410	419	424	432	432	454	509	509	523	528	531/	546PB
308		358	412	422	431	436	444	444	506	521	521	535	540	543	600
305		410	424	433	442	446	454	454	516	530	530	544	548	551	615
201		422	436	445	454	458	506	506	528	542	542	556	600	603/	618PB
306		434	448	457	506	510	518	518	540	554	554	608	612	615	630
202		446	500	509	518	522	530	530	552	606	606	620	624	627	645
203		500	513	522	531	535	542	542	602	615	615	629	633	636	700
204		515	528	537	546	550	557	557	617	630	630	644	648	651	715
307		530	543	552	601	605	612	612	632	645	645	659	703	706	730
210		545	558	607	616	620	627	627	647	700	700	714	718	721	745
209		600	612	621	630	634	641	641	658	711	711	725	729	732	800
206		615	627	636	645	649	656	656	713	726	726	740	744	747	815
309		630	642	651	700	704	711	711	728	741	741	755	759	802	830
302		645	657	706	715	719	726	726	743	756	756	810	814	817	845
207		700	712	721	730	734	741	741	758	811	811	825	829	832	900
303		715	727	736	745	749	756	756	813	826	826	840	844	847	915
304		730	742	751	800	804	811	811	828	841	841	855	859	902	930
308		745	757	806	815	819	826	826	843	856	856	910	914	917/	947WH
305		800	812	820	828	832	839	839	854	906	906	919	923	926	945
306		815	827	835	843	847	854	854	909	921	921	934	938	941	1000
202		830	841	849	857	901	907	907	921	933	933	945	949	952	1015
203		845	856	904	912	916	922	922	936	948	948	1000	1004	1007	1030
204		900	911	919	927	931	937	937	951	1003	1003	1015	1019	1022	1045
307		915	926	934	942	946	952	952	1006	1018	1018	1030	1034	1037	1100
210		930	940	948	956	959	1005	1005	1018	1029	1029	1041	1045	1048/	1103PB

**082 - Westheimer**  
EFFECTIVE: DRAFT

**SATURDAY**

WESTBOUND

BLOCK NO.	PULL OUT	CONG SMTH	MILM TEX.	MILM PRCE	WHMIR SHPRD	POAK WHMIR2	HLCR WHMIR	WEST FOND	GESS WHMIR	WHMIR WLCR	WHMIR D.A.	RICH GREN	NEXT TRIP
309	1244	1248	100	103	104	120	132	139	143	152	200	214	234
301	1256	100	112	115	116	132	144	151	155	204	212	226	246
302	108	112	124	127	129	146	158	205	209	218	226	240	258
207	120	124	136	139	141	158	210	217	221	230	238	252	310
303	132	136	148	151	153	210	222	229	233	242	250	304	322
304	144	148	200	203	205	222	234	241	245	254	302	316	334
208	156	200	212	215	217	234	246	253	257	306	314	328	346
308	208	212	224	227	230	247	300	307	312	322	330	345	358
305	220	224	236	239	242	259	312	319	324	334	342	357	410
201	232	236	248	251	254	311	324	331	336	346	354	409	422
306	244	248	300	303	306	323	336	343	348	(358)	406	421	434
202	256	300	312	315	318	335	348	355	400	410	418	433	446
203	308	312	324	327	330	347	400	407	412	422	430	445	500
204	320	324	336	339	342	359	412	419	424	434	442	457	515
307	332	336	348	351	354	411	424	431	436	(446)	454	509	530
210	344	348	400	403	406	423	436	443	448	458	506	521	545
205	356	400	412	415	418	435	448	455	500	510	518	533/	613PR
209	408	412	424	427	429	445	457	504	509	518	526	540	600
206	420	424	436	439	441	457	509	516	521	530	538	552	615
309	432	436	448	451	453	509	521	528	533	(542)	550	604	630
301	445	449	500	503	506	522	534	541	546	555	603	617/	639WL
302	500	504	512	515	520	535	547	554	559	607	615	629	645
207	515	519	524	527	535	550	602	609	614	622	630	644	700
303	530	534	548	551	550	605	617	624	629	637	645	659	715
304	545	549	560	563	605	620	632	639	644	652	700	714	730
308	600	604	612	615	620	634	645	652	657	705	713	726	745
305	615	619	624	627	635	649	700	707	712	720	728	741	800
306	630	634	640	643	650	704	715	722	727	735	743	756	815
202	645	649	656	659	705	719	730	737	742	750	758	811	830
203	700	704	710	713	720	733	744	750	755	803	810	822	845
204	715	719	726	729	735	748	759	805	810	818	825	837	900
307	730	734	740	743	750	803	814	820	825	833	840	852	915
210	745	749	756	759	805	818	829	835	840	848	855	907	930
209	800	804	810	813	820	833	844	850	855	903	910	922	945
206	815	819	826	829	835	848	859	905	910	918	925	937	1000
309	830	834	840	843	850	903	914	920	925	933	940	952	1015
302	845	849	856	859	905	918	929	935	940	948	955	1007	1030
207	900	904	910	913	920	933	943	949	953	1001	1008	1019	1045
303	915	919	926	929	935	948	958	1004	1008	1016	1023	1034	1100
304	930	934	940	943	950	1003	1013	1019	1023	1031	1038	1049	1115



**082 - Westheimer**

EFFECTIVE: DRAFT

EASTBOUND

**SATURDAY**

BLOCK NO.	PULL OUT	RICH GREN	WHMIR D.A.	WHMIR WLCR	WHMIR WHMIR	GESS WHMIR	WEST FOND	HLCR WHMIR	POAK WHMIR	WHMIR SHPRD	TRAV STJO	TRAV PRA.	CONG SMTH	NEXT TRIP
209		945	955	1003	1011	1014	1020	1033	1044	1056	1100	1103	1115	
206		1000	1010	1018	1026	1029	1035	1048	1059	1111	1115	1118	1135	
309		1015	1025	1033	1041	1044	1050	1103	1114	1126	1130	1133	1155	
302		1030	1040	1048	1056	1059	1105	1118	1129	1141	1145	1148	1215	
207		1045	1055	1103	1111	1114	1120	1133	1144	1156	1200	1203/	1218PB	
303		1100	1109	1116	1123	1126	1131	1142	1153	1205	1209	1212	1235	
304		1115	1124	1131	1138	1141	1146	1157	1208	1220	1224	1227	1255	
306		1135	1144	1151	1158	1201	1206	1217	1228	1240	1244	1247/	117WH	
202		1155	1204	1211	1218	1221	1226	1237	1248	100	104	107/	122PB	
204		1215	1224	1231	1238	1241	1246	1257	108	120	124	127/	142PB	
307		1235	1244	1251	1258	101	106	117	128	140	144	147/	217WH	
209		1255	104	111	118	121	126	137	148	200	204	207/	222PB	

**082 - Westheimer**

EFFECTIVE: DRAFT

WESTBOUND

**SATURDAY**

BLOCK NO.	PULL OUT	CONG SMTH	MILM TEX.	MILM PRCE	WHMR SHPRD	POAK WHMR2	HLCR WHMR	WEST FOND	GESS WHMR	WHMR WLCR	WHMR D.A.	RICH GREN	NEXT TRIP
305		945	949	952	1005	1018	1028	1034	1038	1046	1053	1104/	1126WL
306		1000	1003	1006	1018	1030	1040	1046	1050	1057	1104	1114	1135
202		1015	1018	1021	1033	1045	1055	1101	1105	1112	1119	1129	1155
203		1030	1033	1036	1048	1100	1110	1116	1120	1127	1134	1144/	1224PR
204		1045	1048	1051	1103	1115	1125	1131	1135	1142	1149	1159	1215
307		1100	1103	1106	1118	1130	1140	1146	1150	1157	1204	1214	1235
209		1115	1118	1121	1133	1145	1155	1201	1205	1212	1219	1229	1255
206		1135	1138	1141	1153	1205	1215	1221	1225	1232	1239	1249/	129PR
309		1155	1158	1201	1213	1225	1235	1241	1245	1252	1259	109/	131WL
302		1215	1218	1221	1233	1244	1253	1258	102	109	115	125/	147WL
303		1235	1238	1241	1253	104	113	118	122	129	135	145/	207WL
304		1255	1258	101	113	124	133	138	142	149	155	205/	227WL

082 - Westheimer

EFFECTIVE: DRAFT

TIME POINTS: EASTBOUND

RICH & GREN - RICHMOND & S RICHMOND  
 WHMR & D.A. - DAIRY ASHFORD & WESTHEIMER  
 WHMR & WLCR - WESTHEIMER & WILCREST  
 GESS & WHMR - GESSNER & WESTHEIMER  
 WEST & FOND - WESTHEIMER & FONDREN  
 HLCR & WHMR - HILLCROFT & WESTHEIMER  
 POAK & WHMR - POST OAK & WESTHEIMER  
 WHMR & SHPRD - WESTHEIMER & SHEPHERD  
 TRAV & STJO - TRAVIS & ST JOSEPH PARKWAY  
 TRAV & PRA. - TRAVIS & PRAIRIE  
 CONG & SMTH - CONGRESS & SMITH

SUNDAY

WESTBOUND

CONG & SMTH - CONGRESS & SMITH  
 MILM & TEX. - MILAM & TEXAS  
 MILM & PRCE - MILAM & PIERCE  
 WHMR & SHPRD - WESTHEIMER & SHEPHERD  
 POAK & WHMR - POST OAK & WESTHEIMER  
 HLCR & WHMR - HILLCROFT & WESTHEIMER  
 WEST & FOND - WESTHEIMER & FONDREN  
 GESS & WHMR - GESSNER & WESTHEIMER  
 WHMR & WLCR - WESTHEIMER & WILCREST  
 WHMR & D.A. - DAIRY ASHFORD & WESTHEIMER  
 RICH & GREN - RICHMOND & S RICHMOND

( ) RELIEF TRIP  
/ TO GARAGE

RUN NUMBERS & RELIEFS BY BLOCK:

BLOCK	ALL DAY BLOCKS			RELIEF TIME	LOC	AM BLOCKS W/O RELIEFS			PM BLOCKS W/O RELIEFS			
	RUN NO'S	BLOCK	RUN			BLOCK	RUN	BLOCK	RUN			
201	8203-8216		208P		E							
202	8205-8208		232P		E							
203	8207-8210		244P		E							
204	8209-8204		256P		E							
205	8217-8221		1137A		E							
206	8213-8206		359P		E							
207	8201-8218-8212		1253P- 447P		E-E							
208	8215											
209	8211-8202		347P		E							
210	8219-8214		323P		E							
301	8201-8217		1119A		E							
302	8203-8223-8208		1133A- 322P		E-E							
303	8205-8225-8206		1157A- 346P		E-E							
304	8207-8214-8202		1209P- 358P		E-E							
305	8209-8216		1245P		E							
306	8211-8212		358P		W							
307	8213-8204		446P		W							
308	8221-8219		1125A		W							
309	8215-8210		542P		W							

RELIEFS ARE MADE AT:

WESTHEIMER & WILCREST  
TRAVIS & ST JOSEPH PARKWAY

(EASTBOUND)

**082 - Westheimer**  
EFFECTIVE: DRAFT

**SUNDAY**

EASTBOUND

BLOCK NO.	PULL OUT	RICH GREN	WHMR D.A.	WHMR WLCR	GESS WHMR	WEST FOND	HLCR WHMR	POAK WHMR2	WHMR SHPRD	TRAV STJO	TRAV PRA.	CONG SMTH	NEXT TRIP
301	358WI	420	430	437	443	446	451	501	513	525	528	531	556
302	418WI	440	450	457	503	506	511	521	533	545	548	551	608
303	438WI	500	510	517	524	527	533	544	556	608	612	615	632
304	452WI	514	524	531	538	541	547	558	610	622	626	629	644
305	506WI	528	538	545	552	555	601	612	624	636	640	643	708
201		542	552	559	606	609	615	626	638	650	654	657	720
306	534WI	556	606	613	620	623	629	640	652	704	708	711	732
202		610	620	627	635	639	645	657	710	722	726	729	744
203		622	632	639	647	651	657	709	722	734	738	741	756
204		634	644	651	659	703	709	721	734	746	750	753	808
307	624WI	646	656	703	711	715	721	733	746	758	802	805	820
205		658	708	715	723	727	733	745	758	810	814	817	832
206		710	721	729	738	742	749	801	814	826	830	833	856
301		722	733	741	750	754	801	813	826	838	842	845	908
302		734	745	753	802	806	813	825	838	850	854	857	920
207		746	757	805	814	818	825	837	850	902	906	909	932
303		758	809	817	826	830	837	849	902	914	918	921	944
304		810	821	829	838	842	849	902	915	928	933	936	956
208		822	833	841	850	854	901	914	927	940	945	948	1008
308	812WI	834	845	853	902	906	913	926	939	952	957	1000	1020
305		846	857	905	914	918	925	938	951	1004	1009	1012	1032
201		858	909	917	926	930	937	950	1003	1016	1021	1024	1044
306		910	922	931	940	944	952	1007	1021	1034	1039	1042	1056
202		922	934	943	952	956	1004	1019	1033	1046	1051	1054	1108
203		934	946	955	1004	1008	1016	1031	1045	1058	1103	1106	1120
204		946	958	1007	1016	1020	1028	1043	1057	1110	1115	1118	1132
307		958	1010	1019	1028	1032	1040	1055	1109	1122	1127	1130	1144
205		1010	1022	1031	1041	1045	1053	1109	1123	(1137)	1142	1145	1208
209		1022	1034	1043	1053	1057	1105	1121	1135	1149	1154	1157	1220
206		1034	1046	1055	1105	1109	1117	1133	1147	1201	1206	1209	1232
309	1024WI	1046	1058	1107	1117	1121	1129	1145	1159	1213	1218	1221	1244
301		1058	1110	(1119)	1129	1133	1141	1157	1211	1225	1230	1233	1256
302		1110	1123	(1133)	1143	1147	1155	1213	1227	1241	1246	1249	108
207		1122	1135	1145	1155	1159	1207	1225	1239	(1253)	1258	101	120
303		1134	1147	(1157)	1207	1211	1219	1237	1251	105	110	113	132
304		1146	1159	(1209)	1219	1223	1231	1249	103	117	122	125	144
208		1158	1211	1221	1231	1235	1243	101	115	129	134	137	156
308		1210	1223	1233	1243	1247	1255	115	130	144	149	152	208
305		1222	1235	(1245)	1255	1259	107	127	142	156	201	204	220
201		1234	1247	1257	107	111	119	139	154	(208)	213	216	232

**082 - Westheimer**  
EFFECTIVE: DRAFT

**SUNDAY**

WESTBOUND

BLOCK NO.	PULL OUT	CONG SMTH	MILM TEX.	MILM PRCE	WHMIR SHPRD	POAK WHMIR2	HLCR WHMIR	WEST FOND	GESS WHMIR	WHMIR WLCR	WHMIR D.A.	RICH GREN	NEXT TRIP
201	405PA	420	423	426	436	446	455	500	504	511	517	528	542
202	425PA	440	443	446	456	506	515	520	524	531	537	548	610
203	445PA	500	503	506	516	526	535	540	544	551	557	608	622
204	459PA	514	517	520	530	540	549	554	558	605	611	622	634
205	513PA	528	531	534	544	554	603	608	612	619	625	636	658
206	527PA	542	545	548	558	609	618	624	628	635	642	653	710
301		556	559	602	612	623	632	638	642	649	656	707	722
302		608	611	614	624	635	644	650	654	701	708	719	734
207	605PA	620	623	626	636	647	656	702	706	713	720	731	746
303		632	635	638	648	659	708	714	718	725	732	743	758
304		644	647	650	700	711	720	726	730	737	744	755	810
208	641PA	656	659	702	712	723	732	738	742	749	756	807	822
305		708	712	715	725	737	747	753	757	805	813	824	846
201		720	724	727	737	749	759	805	809	817	825	836	858
306		732	736	739	749	801	811	817	821	829	837	848	910
202		744	748	751	801	813	823	829	833	841	849	900	922
203		756	800	803	813	825	835	841	845	853	901	912	934
204		808	812	816	827	840	850	856	900	908	916	928	946
307		820	824	828	839	852	902	908	912	920	928	940	958
205		832	836	840	851	904	914	920	924	932	940	952	1010
209	829PA	844	848	852	903	916	926	932	936	944	952	1004	1022
206		856	900	904	915	928	938	944	948	956	1004	1016	1034
301		908	912	916	928	941	952	959	1003	1011	1019	1032	1058
302		920	924	928	940	953	1004	1011	1015	1023	1031	1044	1110
207		932	936	940	952	1005	1016	1023	1027	1035	1043	1056	1122
303		944	948	952	1004	1017	1028	1035	1039	1047	1055	1108	1134
304		956	1000	1004	1016	1029	1040	1047	1051	1059	1107	1120	1146
208		1008	1012	1016	1028	1042	1054	1101	1105	1113	1121	1134	1158
308		1020	1024	1028	1040	1054	1106	1113	1117	(1125)	1133	1146	1210
305		1032	1036	1040	1052	1106	1118	1125	1129	1137	1145	1158	1222
201		1044	1048	1052	1104	1118	1130	1137	1141	1149	1157	1210	1234
306		1056	1100	1104	1116	1130	1142	1149	1153	1201	1209	1222	1246
202		1108	1112	1116	1128	1142	1154	1201	1205	1213	1221	1234	1258
203		1120	1124	1128	1140	1154	1206	1213	1217	1225	1233	1246	110
204		1132	1136	1139	1152	1207	1219	1226	1230	1239	1247	100	122
307		1144	1148	1151	1204	1219	1231	1238	1242	1251	1259	112	134
210	1141PA	1156	1200	1203	1216	1231	1243	1250	1254	103	111	124	146
205		1208	1212	1215	1228	1244	1256	103	107	116	124	138	158
209		1220	1224	1227	1240	1256	108	115	119	128	136	150	210
206		1232	1236	1239	1252	108	120	127	131	140	148	202	222

**082 - Westheimer**  
EFFECTIVE: DRAFT

**SUNDAY**

EASTBOUND

BLOCK NO.	PULL OUT	RICH GREN	WHMR D.A.	WHMR	WHMR WLCR	WHMR	GESS WHMR	WEST FOND	HLCR WHMR	POAK WHMR2	WHMR SHPRD	TRAV STJO	TRAV PRA.	CONG SMTH	NEXT TRIP
306		1246	1259	109	119	123	131	131	151	206	220	225	228	244	244
202		1258	111	121	131	135	143	143	203	218	(232)	237	240	256	256
203		110	123	133	143	147	155	155	215	230	(244)	249	252	308	308
204		122	135	145	155	159	207	207	227	242	(256)	301	304	320	320
307		134	148	158	207	212	220	220	242	257	311	316	319	332	332
210		146	200	210	219	224	232	232	254	309	(323)	328	331	344	344
209		158	212	222	231	236	244	244	306	321	335	340	343	356	356
205		210	224	234	243	248	256	256	318	333	(347)	352	355	408	408
206		222	236	246	255	300	308	308	330	345	(359)	404	407	420	420
309		234	248	258	307	312	320	320	342	357	411	416	419	432	432
301		246	300	310	319	324	332	332	354	409	423	428	431	445	445
302		258	312	(322)	331	336	344	344	406	421	435	440	443	500	500
207		310	324	334	343	348	356	356	418	433	(447)	452	455	515	515
303		322	336	(346)	355	400	408	408	430	445	459	504	507	530	530
304		334	348	(358)	407	412	420	420	442	457	511	516	519	545	545
208		346	400	410	419	424	432	432	454	509	523	528	531/	546PB	546PB
308		358	412	422	431	436	444	444	506	521	535	540	543	600	600
305		410	424	433	442	446	454	454	516	530	544	548	551	615	615
201		422	436	445	454	458	506	506	528	542	556	600	603/	618PB	618PB
306		434	448	457	506	510	518	518	540	554	608	612	615	630	630
202		446	500	509	518	522	530	530	552	606	620	624	627	645	645
203		500	513	522	531	535	542	542	602	615	629	633	636	700	700
204		515	528	537	546	550	557	557	617	630	644	648	651	715	715
307		530	543	552	601	605	612	612	632	645	659	703	706	730	730
210		545	558	607	616	620	627	627	647	700	714	718	721	745	745
209		600	612	621	630	634	641	641	658	711	725	729	732	800	800
206		615	627	636	645	649	656	656	713	726	740	744	747	815	815
309		630	642	651	700	704	711	711	728	741	755	759	802	830	830
302		645	657	706	715	719	726	726	743	756	810	814	817	845	845
207		700	712	721	730	734	741	741	758	811	825	829	832	900	900
303		715	727	736	745	749	756	756	813	826	840	844	847	915	915
304		730	742	751	800	804	811	811	828	841	855	859	902	930	930
308		745	757	806	815	819	826	826	843	856	910	914	917/	947WH	947WH
305		800	812	820	828	832	839	839	854	906	919	923	926	945	945
306		815	827	835	843	847	854	854	909	921	934	938	941	1000	1000
202		830	841	849	857	901	907	907	921	933	945	949	952	1015	1015
203		845	856	904	912	916	922	922	936	948	1000	1004	1007	1030	1030
204		900	911	919	927	931	937	937	951	1003	1015	1019	1022	1045	1045
307		915	926	934	942	946	952	952	1006	1018	1030	1034	1037	1100	1100
210		930	940	948	956	959	1005	1005	1018	1029	1041	1045	1048/	1103PR	1103PR

**082 - Westheimer**  
EFFECTIVE: DRAFT

**SUNDAY**

WESTBOUND

BLOCK NO.	PULL OUT	CONG SMTH	MILM TEX.	MILM PRCE	WHMIR SHPRD	POAK WHMIR2	HLCR WHMIR	WEST FOND	GESS WHMIR	WHMIR WLCR	WHMIR D.A.	RICH GREN	NEXT TRIP
309		1244	1248	1251	104	120	132	139	143	152	200	214	234
301		1256	100	103	116	132	144	151	155	204	212	226	246
302		108	112	115	129	146	158	205	209	218	226	240	258
207		120	124	127	141	158	210	217	221	230	238	252	310
303		132	136	139	153	210	222	229	233	242	250	304	322
304		144	148	151	205	222	234	241	245	254	302	316	334
208		156	200	203	217	234	246	253	257	306	314	328	346
308		208	212	215	230	247	300	307	312	322	330	345	358
305		220	224	227	242	259	312	319	324	334	342	357	410
201		232	236	239	254	311	324	331	336	346	354	409	422
306		244	248	251	306	323	336	343	348	(358)	406	421	434
202		256	300	303	318	335	348	355	400	410	418	433	446
203		308	312	315	330	347	400	407	412	422	430	445	500
204		320	324	327	342	359	412	419	424	434	442	457	515
307		332	336	339	354	411	424	431	436	(446)	454	509	530
210		344	348	351	406	423	436	443	448	458	506	521	545
205		356	400	403	418	435	448	455	500	510	518	533/	613PR
209		408	412	415	429	445	457	504	509	518	526	540	600
206		420	424	427	441	457	509	516	521	530	538	552	615
309		432	436	439	453	509	521	528	533	(542)	550	604	630
301		445	449	452	506	522	534	541	546	555	603	617/	639WL
302		500	504	507	520	535	547	554	559	607	615	629	645
207		515	519	522	535	550	602	609	614	622	630	644	700
303		530	534	537	550	605	617	624	629	637	645	659	715
304		545	549	552	605	620	632	639	644	652	700	714	730
308		600	604	607	620	634	645	652	657	705	713	726	745
305		615	619	622	635	649	700	707	712	720	728	741	800
306		630	634	637	650	704	715	722	727	735	743	756	815
202		645	649	652	705	719	730	737	742	750	758	811	830
203		700	704	707	720	733	744	750	755	803	810	822	845
204		715	719	722	735	748	759	805	810	818	825	837	900
307		730	734	737	750	803	814	820	825	833	840	852	915
210		745	749	752	805	818	829	835	840	848	855	907	930
209		800	804	807	820	833	844	850	855	903	910	922	945
206		815	819	822	835	848	859	905	910	918	925	937	1000
309		830	834	837	850	903	914	920	925	933	940	952	1015
302		845	849	852	905	918	929	935	940	948	955	1007	1030
207		900	904	907	920	933	943	949	953	1001	1008	1019	1045
303		915	919	922	935	948	958	1004	1008	1016	1023	1034	1100
304		930	934	937	950	1003	1013	1019	1023	1031	1038	1049	1115

**082 - Westheimer**  
EFFECTIVE: DRAFT

**SUNDAY**

EASTBOUND

BLOCK NO.	PULL OUT	RICH GREN	WHMIR D.A.	WHMIR WLCR	WHMIR WHMIR	GESS WHMIR	WEST FOND	HLCR WHMIR	POAK WHMIR	WHMIR SHPRD	TRAV STJO	TRAV PRA.	CONG SMTH	NEXT TRIP
209		945	955	1003	1011	1014	1020	1033	1044	1056	1100	1103	1115	
206		1000	1010	1018	1026	1029	1035	1048	1059	1111	1115	1118	1135	
309		1015	1025	1033	1041	1044	1050	1103	1114	1126	1130	1133	1155	
302		1030	1040	1048	1056	1059	1105	1118	1129	1141	1145	1148	1215	
207		1045	1055	1103	1111	1114	1120	1133	1144	1156	1200	1203/	1218PB	
303		1100	1109	1116	1123	1126	1131	1142	1153	1205	1209	1212	1235	
304		1115	1124	1131	1138	1141	1146	1157	1208	1220	1224	1227	1255	
306		1135	1144	1151	1158	1201	1206	1217	1228	1240	1244	1247/	117WH	
202		1155	1204	1211	1218	1221	1226	1237	1248	100	104	107/	122PB	
204		1215	1224	1231	1238	1241	1246	1257	108	120	124	127/	142PB	
307		1235	1244	1251	1258	101	106	117	128	140	144	147/	217WH	
209		1255	104	111	118	121	126	137	148	200	204	207/	222PB	



**082 - Westheimer**  
EFFECTIVE: DRAFT

**SUNDAY**

WESTBOUND

BLOCK NO.	PULL OUT	CONG SMTH	MILM TEX.	MILM PRCE	WHMR SHPRD	POAK WHMR2	HLCR WHMR	WEST FOND	GESS WHMR	WHMR WLCR	WHMR D.A.	RICH GREN	NEXT TRIP
305		945	949	952	1005	1018	1028	1034	1038	1046	1053	1104/	1126WL
306		1000	1003	1006	1018	1030	1040	1046	1050	1057	1104	1114	1135
202		1015	1018	1021	1033	1045	1055	1101	1105	1112	1119	1129	1155
203		1030	1033	1036	1048	1100	1110	1116	1120	1127	1134	1144/	1224PR
204		1045	1048	1051	1103	1115	1125	1131	1135	1142	1149	1159	1215
307		1100	1103	1106	1118	1130	1140	1146	1150	1157	1204	1214	1235
209		1115	1118	1121	1133	1145	1155	1201	1205	1212	1219	1229	1255
206		1135	1138	1141	1153	1205	1215	1221	1225	1232	1239	1249/	129PR
309		1155	1158	1201	1213	1225	1235	1241	1245	1252	1259	109/	131WL
302		1215	1218	1221	1233	1244	1253	1258	102	109	115	125/	147WL
303		1235	1238	1241	1253	104	113	118	122	129	135	145/	207WL
304		1255	1258	101	113	124	133	138	142	149	155	205/	227WL



**084 - Buffalo Speedway**  
EFFECTIVE: DRAFT

**WEEKDAY**

NORTHBOUND

SOUTHBOUND

BLOCK NO.	PULL OUT	L610 BELF	WEST KIRB	TMC TC	MAIN UNIV	RICH BUFF	WESL WHMR	MEMO POAK	N.W. T.C.	NEXT TRIP	BLOCK NO.	PULL OUT	N.W. T.C.	MEMO POAK	WESL WHMR	RICH BUFF	MAIN UNIV	TMC TC	WEST KIRB	L610 BELF	NEXT TRIP
801	505NB	530	539	550	556	608	613	624	627	645	802	517NA	530	535	545	552	605	611	623	630	645
821	535NB	600	610	622	629	641	646	657	700	715	822	547NA	600	605	615	622	635	641	653	700	715
803	550NB	615	625	637	644	656	701	712	715	730	804	602NA	615	620	631	639	653	659	712	719	730
823	605NB	630	641	654	702	715	720	732	735	745	824	617NA	630	635	646	654	708	714	727	734	745
802		645	656	709	717	730	735	747	750	800	801		645	650	701	709	723	729	742	749	800
805	630NB	700	712	725	734	748	753	805	808	830	806	647NA	700	706	719	727	742	748	801	809	820
822		715	727	740	749	804	810	822	825	845	821		715	722	737	745	801	808	821	829	840
804		730	742	755	804	819	825	837	840	900	803		730	737	752	800	816	823	836	844	900
824		745	757	810	819	834	840	852	855	915	823		745	752	807	815	831	838	851	859/	924NC
801		800	812	825	834	849	855	907	910	930	802		800	807	822	830	846	853	906	914	930
806		820	832	845	854	909	915	927	930	1000	845	FR 049	815	822	837	845	901	908	921	929/	954NC
821		840	851	904	912	925	931	942	945/	955ND	805		830	837	851	858	913	919	931	939	1000
803		900	909	921	928	941	948	959	1002	1030	822		845	852	906	913	928	934	946	954/	1019NC
802		930	939	951	958	1011	1018	1029	1032	1100	804		900	907	921	928	943	949	1001	1009	1030
805		1000	1009	1021	1028	1041	1048	1059	1102	1130	824		915	922	936	943	958	1004	1016	1024/	1049NC
804		1030	1039	1051	1058	1111	1118	1129	1132	1200	801		930	936	949	956	1010	1015	1027	1035	1100
801		1100	1109	1121	1128	1141	1148	1159	1202	1230	806		1000	1006	1019	1026	1040	1045	1057	1105	1130
806		1130	1139	1151	1158	1211	1218	1229	1232	100	803		1030	1036	1049	1056	1110	1115	1127	1135	1200
803		1200	1209	1221	1228	1241	1248	1259	102	130	802		1100	1106	1119	1126	1140	1145	1157	1205	1230
802		1230	1239	1251	1258	111	118	129	132	200	805		1130	1136	1149	1156	1210	1215	1227	1235	100
805		100	110	122	129	143	150	202	205	230	804		1200	1206	1219	1226	1240	1246	1259	108	130
880	1245NB	115	125	137	144	158	205	217	220	245	801		1230	1236	1249	1256	110	116	129	138	200
804		130	140	152	159	213	220	232	235	300	806		100	106	119	126	140	146	159	208	230
851	115NB	145	155	207	214	228	235	247	250	315	881	102NA	115	121	134	141	155	201	214	223	245
801		200	210	223	230	245	252	305	308	330	803		130	136	149	156	210	216	229	238	300
883	145NB	215	225	238	245	300	307	320	323	345	882	132NA	145	151	204	211	225	231	244	253	315
806		230	240	254	301	317	324	338	341	400	802		200	206	219	227	242	247	301	311	330
881		245	255	309	316	332	339	353	356	415	884	202NA	215	221	234	242	257	302	316	326	345
803		300	311	326	334	351	359	413	416	430	805		230	236	249	257	312	317	331	341	400
882		315	326	341	349	406	414	428	431	445	880		245	251	304	312	327	332	346	356	415
802		330	341	356	404	421	429	443	446	500	804		300	306	321	330	345	351	405	415	430
884		345	356	411	420	438	446	501	504	530	851		315	321	337	346	402	408	423	433	445
805		400	411	426	435	453	501	516	519	545	801		330	336	352	401	417	423	438	448	500
880		415	426	441	450	508	516	531	534	600	883		345	351	407	416	432	438	453	503	515
804		430	441	456	505	523	531	546	549	615	806		400	407	423	433	450	456	512	521	545
851		445	456	511	520	538	546	601	604/	614ND	881		415	422	438	448	505	511	527	536	600
801		500	511	526	535	552	559	612	615/	625ND	803		430	437	453	503	520	526	542	551	615
883		515	526	541	550	607	614	627	630	645	882		445	452	508	518	535	541	557	606	630
891	FR 047	530	541	555	603	618	624	635	638/	648ND	802		500	507	523	532	548	554	609	618/	643NC
806		545	556	610	618	633	639	650	653	715	892	FR 049	515	522	538	547	603	609	624	633/	658NC

**084 - Buffalo Speedway**

EFFECTIVE: DRAFT

**WEEKDAY**

NORTHBOUND

BLOCK NO.	PULL OUT	L610 BELF	WEST KIRB	TMC TC	MAIN UNIV	RICH BUFF	WESL WHMR	MEMO POAK	N.W. T.C.	NEXT TRIP	SOUTHBOUND										
BLOCK NO.	PULL OUT	L610 BELF	WEST KIRB	TMC TC	MAIN UNIV	RICH BUFF	WESL WHMR	MEMO POAK	N.W. T.C.	NEXT TRIP	BLOCK NO.	PULL OUT	N.W. T.C.	MEMO POAK	WESL WHMR	RICH BUFF	MAIN UNIV	TMC TC	WEST KIRB	L610 BELF	NEXT TRIP
881	600	611	625	633	648	654	705	708/	718ND	718ND	884	530	537	552	601	616	622	636	644	700	
803	615	626	640	648	703	709	720	723	745	745	805	545	552	607	616	631	637	651	659/	724NC	
882	630	640	653	700	713	718	728	731/	741ND	741ND	880	600	606	619	627	640	646	659	707/	732NC	
884	700	709	721	728	740	745	754	757	815	815	804	615	621	634	642	655	701	714	722	730	
804	730	739	751	758	810	815	824	827	845	845	883	645	651	703	710	723	728	740	747	800	
883	800	808	819	825	836	841	850	853	915	915	806	715	720	731	737	750	755	806	813	830	
806	830	838	849	855	906	911	920	923	945	945	803	745	750	801	807	820	825	836	843	900	
803	900	908	919	925	936	941	950	953	1015	1015	884	815	820	830	836	848	853	903	910	930	
884	930	938	949	955	1006	1011	1020	1023/	1033ND	1033ND	804	845	850	900	906	918	923	933	940	1000	
804	1000	1008	1019	1025	1036	1041	1050	1053/	1103ND	1103ND	883	915	920	930	936	948	953	1003	1010/	1035NC	
											806	945	950	1000	1006	1018	1023	1033	1040/	1105NC	
											803	1015	1020	1030	1036	1048	1053	1103	1110/	1135NC	

**084 - Buffalo Speedway**

EFFECTIVE: DRAFT

TIME POINTS: NORTHBOUND

L610 & BELF - LAKES AT 610 & BELLFORT  
 WEST & KIRB - WESTRIDGE & KIRBY  
 TMC & TC - TEXAS MEDICAL CENTER TC  
 MAIN & UNIV - MAIN AND UNIVERSITY  
 RICH & BUFF - RICHMOND & BUFFALO SPEEDWAY BUF  
 WESL & WHMR - WESLAYAN & WESTHEIMER  
 MEMO & POAK - WOODWAY & POST OAK LN.  
 N.W. & T.C. - NORTHWEST TC

**SATURDAY**

SOUTHBOUND

N.W. & T.C. - NORTHWEST TC  
 MEMO & POAK - WOODWAY & POST OAK LN.  
 WESL & WHMR - WESLAYAN & WESTHEIMER  
 RICH & BUFF - RICHMOND & BUFFALO SPEEDWAY BUF  
 MAIN & UNIV - MAIN AND UNIVERSITY  
 TMC & TC - TEXAS MEDICAL CENTER TC  
 WEST & KIRB - WESTRIDGE & KIRBY  
 L610 & BELF - LAKES AT 610 & BELLFORT

( ) RELIEF TRIP  
 / TO GARAGE

RUN NUMBERS & RELIEFS BY BLOCK:

BLOCK	ALL DAY BLOCKS			LOC	AM BLOCKS W/O RELIEFS			PM BLOCKS W/O RELIEFS		
	RUN NO'S	RELIEF TIME	RELIEF TIME		BLOCK	RUN	BLOCK	RUN	BLOCK	RUN
801	8403-8406	201P		N						
802	8409-8404	331P		N						
803	8405-8402	231P		N						
804	8401-8408	131P		N						
805	8407-8410	301P		N						

RELIEFS ARE MADE AT:

NORTHWEST TC

(NORTHBOUND)

**084 - Buffalo Speedway**  
EFFECTIVE: DRAFT

**SATURDAY**

NORTHBOUND

SOUTHBOUND

BLOCK NO.	PULL OUT	L610 BELF	WEST KIRB	TMC TC	MAIN UNIV	RICH BUFF	WESL WHMR	MEMO POAK	N.W. T.C.	NEXT TRIP	BLOCK NO.	PULL OUT	N.W. T.C.	MEMO POAK	WESL WHMR	RICH BUFF	MAIN UNIV	TMC TC	WEST KIRB	L610 BELF	NEXT TRIP
801	505NB	530	538	547	553	605	611	621	623	645	802	535NA	545	550	600	606	617	622	632	640	700
803	535NB	600	608	617	623	635	641	651	653	715	804	605NA	615	620	630	636	647	652	702	710	730
805	605NB	630	638	647	653	705	711	721	723	745	801		645	650	700	706	717	722	732	740	800
802		700	708	717	723	735	741	751	753	815	803		715	720	730	736	747	752	802	810	830
804		730	738	747	753	805	811	821	823	845	805		745	750	800	806	818	823	834	842	900
801		800	808	817	823	835	841	851	853	915	802		815	820	830	836	848	853	904	912	930
803		830	838	848	854	907	913	923	925	945	804		845	850	900	906	918	923	934	942	1000
805		900	908	918	924	937	943	953	955	1015	801		915	920	930	936	948	953	1004	1012	1030
802		930	938	948	954	1007	1013	1023	1025	1045	803		945	950	1000	1006	1018	1023	1034	1042	1100
804		1000	1008	1018	1024	1037	1043	1053	1055	1115	805		1015	1020	1030	1036	1048	1053	1104	1112	1130
801		1030	1039	1049	1055	1108	1114	1124	1126	1145	802		1045	1050	1100	1106	1118	1123	1134	1142	1200
803		1100	1109	1120	1126	1141	1148	1159	1201	1215	804		1115	1120	1131	1139	1152	1157	1208	1216	1230
805		1130	1139	1150	1156	1211	1218	1229	1231	1245	801		1145	1150	1201	1209	1222	1227	1238	1246	100
802		1200	1209	1220	1226	1241	1248	1259	101	115	803		1215	1220	1231	1239	1253	1258	110	118	130
804		1230	1239	1250	1256	111	118	129	(131)	145	805		1245	1250	101	109	123	128	140	148	200
801		100	109	120	126	141	148	159	(201)	215	802		115	120	132	140	154	159	211	219	230
803		130	139	150	156	211	218	229	(231)	245	804		145	150	202	210	224	229	241	249	300
805		200	209	220	226	241	248	259	(301)	315	801		215	220	232	240	254	259	311	319	330
802		230	239	250	256	311	318	329	(331)	345	803		245	250	302	310	324	329	341	349	400
804		300	309	320	326	341	348	359	401	415	805		315	320	332	340	354	359	411	419	430
801		330	339	350	356	411	418	429	431	445	802		345	350	402	410	424	429	441	449	500
803		400	408	418	425	440	447	458	500	515	804		415	420	431	438	452	457	509	517	530
805		430	438	448	455	510	517	528	530	545	801		445	450	501	508	522	527	539	547	600
802		500	508	518	525	540	547	558	600	615	803		515	520	531	538	552	557	609	617	630
804		530	538	548	555	610	617	628	630	645	805		545	550	601	608	622	627	639	647	700
801		600	608	618	624	639	645	656	658	715	802		615	620	631	638	652	657	709	717	730
803		630	638	648	654	709	715	726	728	745	804		645	650	701	708	722	727	739	747	800
805		700	708	718	724	739	745	756	758	815	801		715	720	731	737	750	755	807	815	830
802		730	738	748	754	809	815	826	828	845	803		745	750	801	807	820	825	837	845	900
804		800	808	818	824	837	843	853	855	915	805		815	820	830	836	849	854	905	912	930
801		830	838	848	854	907	913	923	925	945	802		845	850	900	906	919	924	935	942	1000
803		900	908	918	924	937	943	953	955	1015	804		915	920	930	936	949	954	1005	1012/	1037NC
805		930	938	948	954	1007	1013	1023	1025/	1035ND	801		945	950	959	1005	1017	1022	1032	1039/	1104NC
802		1000	1008	1018	1024	1037	1043	1053	1055/	1105ND	803		1015	1020	1029	1035	1047	1052	1102	1109/	1134NC

**084 - Buffalo Speedway**

EFFECTIVE: DRAFT

TIME POINTS: NORTHBOUND

L610 & BELF - LAKES AT 610 & BELLFORT  
 WEST & KIRB - WESTRIDGE & KIRBY  
 TMC & TC - TEXAS MEDICAL CENTER TC  
 MAIN & UNIV - MAIN AND UNIVERSITY  
 RICH & BUFF - RICHMOND & BUFFALO SPEEDWAY BUF  
 WESL & WHMR - WESLAYAN & WESTHEIMER  
 MEMO & POAK - WOODWAY & POST OAK LN.  
 N.W. & T.C. - NORTHWEST TC

**SUNDAY**

SOUTHBOUND

N.W. & T.C. - NORTHWEST TC  
 MEMO & POAK - WOODWAY & POST OAK LN.  
 WESL & WHMR - WESLAYAN & WESTHEIMER  
 RICH & BUFF - RICHMOND & BUFFALO SPEEDWAY BUF  
 MAIN & UNIV - MAIN AND UNIVERSITY  
 TMC & TC - TEXAS MEDICAL CENTER TC  
 WEST & KIRB - WESTRIDGE & KIRBY  
 L610 & BELF - LAKES AT 610 & BELLFORT

( ) RELIEF TRIP  
 / TO GARAGE

RUN NUMBERS & RELIEFS BY BLOCK:

BLOCK	ALL DAY BLOCKS			LOC
	RUN NO'S	RELIEF TIME		
801	8403-8406	201P		N
802	8409-8404	331P		N
803	8405-8402	231P		N
804	8401-8408	131P		N
805	8407-8410	301P		N

RELIEFS ARE MADE AT:

NORTHWEST TC

(NORTHBOUND)

AM BLOCKS W/O RELIEFS		PM BLOCKS W/O RELIEFS	
BLOCK	RUN	BLOCK	RUN

**084 - Buffalo Speedway**  
EFFECTIVE: DRAFT

**SUNDAY**

NORTHBOUND

SOUTHBOUND

BLOCK NO.	PULL OUT	L610 BELF	WEST KIRB	TMC TC	MAIN UNIV	RICH BUFF	WESL WHMR	MEMO POAK	N.W. T.C.	NEXT TRIP	BLOCK NO.	PULL OUT	N.W. T.C.	MEMO POAK	WESL WHMR	RICH BUFF	MAIN UNIV	TMC TC	WEST KIRB	L610 BELF	NEXT TRIP
801	505NB	530	538	547	553	605	611	621	623	645	802	535NA	545	550	600	606	617	622	632	640	700
803	535NB	600	608	617	623	635	641	651	653	715	804	605NA	615	620	630	636	647	652	702	710	730
805	605NB	630	638	647	653	705	711	721	723	745	801		645	650	700	706	717	722	732	740	800
802		700	708	717	723	735	741	751	753	815	803		715	720	730	736	747	752	802	810	830
804		730	738	747	753	805	811	821	823	845	805		745	750	800	806	818	823	834	842	900
801		800	808	817	823	835	841	851	853	915	802		815	820	830	836	848	853	904	912	930
803		830	838	848	854	907	913	923	925	945	804		845	850	900	906	918	923	934	942	1000
805		900	908	918	924	937	943	953	955	1015	801		915	920	930	936	948	953	1004	1012	1030
802		930	938	948	954	1007	1013	1023	1025	1045	803		945	950	1000	1006	1018	1023	1034	1042	1100
804		1000	1008	1018	1024	1037	1043	1053	1055	1115	805		1015	1020	1030	1036	1048	1053	1104	1112	1130
801		1030	1039	1049	1055	1108	1114	1124	1126	1145	802		1045	1050	1100	1106	1118	1123	1134	1142	1200
803		1100	1109	1120	1126	1141	1148	1159	1201	1215	804		1115	1120	1131	1139	1152	1157	1208	1216	1230
805		1130	1139	1150	1156	1211	1218	1229	1231	1245	801		1145	1150	1201	1209	1222	1227	1238	1246	100
802		1200	1209	1220	1226	1241	1248	1259	101	115	803		1215	1220	1231	1239	1253	1258	110	118	130
804		1230	1239	1250	1256	111	118	129	(131)	145	805		1245	1250	101	109	123	128	140	148	200
801		100	109	120	126	141	148	159	(201)	215	802		115	120	132	140	154	159	211	219	230
803		130	139	150	156	211	218	229	(231)	245	804		145	150	202	210	224	229	241	249	300
805		200	209	220	226	241	248	259	(301)	315	801		215	220	232	240	254	259	311	319	330
802		230	239	250	256	311	318	329	(331)	345	803		245	250	302	310	324	329	341	349	400
804		300	309	320	326	341	348	359	401	415	805		315	320	332	340	354	359	411	419	430
801		330	339	350	356	411	418	429	431	445	802		345	350	402	410	424	429	441	449	500
803		400	408	418	425	440	447	458	500	515	804		415	420	431	438	452	457	509	517	530
805		430	438	448	455	510	517	528	530	545	801		445	450	501	508	522	527	539	547	600
802		500	508	518	525	540	547	558	600	615	803		515	520	531	538	552	557	609	617	630
804		530	538	548	555	610	617	628	630	645	805		545	550	601	608	622	627	639	647	700
801		600	608	618	624	639	645	656	658	715	802		615	620	631	638	652	657	709	717	730
803		630	638	648	654	709	715	726	728	745	804		645	650	701	708	722	727	739	747	800
805		700	708	718	724	739	745	756	758	815	801		715	720	731	737	750	755	807	815	830
802		730	738	748	754	809	815	826	828	845	803		745	750	801	807	820	825	837	845	900
804		800	808	818	824	837	843	853	855	915	805		815	820	830	836	849	854	905	912	930
801		830	838	848	854	907	913	923	925	945	802		845	850	900	906	919	924	935	942	1000
803		900	908	918	924	937	943	953	955	1015	804		915	920	930	936	949	954	1005	1012/	1037NC
805		930	938	948	954	1007	1013	1023	1025/	1035ND	801		945	950	959	1005	1017	1022	1032	1039/	1104NC
802		1000	1008	1018	1024	1037	1043	1053	1055/	1105ND	803		1015	1020	1029	1035	1047	1052	1102	1109/	1134NC



099 - Ella - FM 1960  
EFFECTIVE: DRAFT

WEEKDAY

TIME POINTS: NORTHBOUND

SHEP & P&R - N. SHEPHERD P&R  
I-45 & WMTH - I-45 & W MOUNT HOUSTON  
I-45 & ALDB - ALDINE BENDER & I-45 N.SERV.RD.  
GRPT & T.C. - GREENSPOINT TC  
ELLA & RANK - ELLA & RANKIN  
ELLA & 1960 - ELLA & F.M. 1960  
SPRN & P&R - SPRING P&R  
LSC & NHAR - LSC NORTH HARRIS

SOUTHBOUND

LSC & NHAR - LSC NORTH HARRIS  
SPRN & P&R - SPRING P&R  
ELLA & 1960 - ELLA & F.M. 1960  
ELLA & RANK - ELLA & RANKIN  
GRPT & T.C. - GREENSPOINT TC  
I-45 & ALDB - ALDINE BENDER & I-45 N.SERV.RD.  
I-45 & WMTH - I-45 & W MOUNT HOUSTON  
SHEP & P&R - N. SHEPHERD P&R

( ) RELIEF TRIP  
/ TO GARAGE

RUN NUMBERS & RELIEFS BY BLOCK:

BLOCK	ALL DAY BLOCKS			RELIEF TIME	LOC	AM BLOCKS W/O RELIEFS			PM BLOCKS W/O RELIEFS			
	RUN NO'S	BLOCK	RUN			BLOCK	RUN	BLOCK	RUN	BLOCK	RUN	
601	9907-9904			227P	S							
602	9901-9911			1157A	S							
603	9905-9910-9902			127P- 427P	S-S							
604	9909-9906			327P	S							
605	9903-9908			1257P	S							
606	9915-9913			1152A	N							

RELIEFS ARE MADE AT:

ALDINE BENDER & I-45 N.SERV.RD.

**099 - Eila - FM 1960**  
EFFECTIVE: DRAFT

**WEEKDAY**

NORTHBOUND

SOUTHBOUND

BLOCK NO.	PULL OUT	SHEP P&R	I-45 WMTH	I-45 ALDB	GRPT T.C.	ELLA RANK	ELLA 1960	SPRN P&R	LSC NHAR	LSC NEXT TRIP	BLOCK NO.	PULL OUT	LSC NHAR	SPRN P&R	ELLA 1960	ELLA RANK	GRPT T.C.	I-45 ALDB	I-45 WMTH	SHEP P&R	NEXT TRIP
603	448FA	500	515	521	526	535	547	600	612+	630	601	410FC	430	441	453	505	514	518	524	536	600
601		600	617	623	628	638	652	706	718+	730	602	440FC	500	511	523	535	544	548	554	606	630
602		630	647	653	658	708	722	736	748+	800	604	510FC	530	541	553	606	615	619	626	639	700
604		700	717	723	728	738	752	806	818+	830	605	540FC	600	614	630	643	653	657	704	717	730
605		730	747	753	758	808	822	836	848+	900	603		630	644	700	713	723	727	734	747	800
603		800	816	822	827	837	850	903	915+	930	606	640FC	700	714	730	743	753	757	804	817	830
606		830	846	852	857	907	920	933	945+	1000	601		730	744	800	813	823	827	834	847	900
601		900	916	922	927	937	950	1003	1015+	1030	602		800	814	830	843	853	857	904	917	930
602		930	946	952	957	1007	1020	1033	1045+	1100	604		830	844	900	913	923	927	934	947	1000
604		1000	1016	1022	1027	1037	1050	1103	1115+	1130	605		900	914	930	943	953	957	1004	1017	1030
605		1030	1046	1052	1057	1107	1120	1133	1145+	1200	603		930	944	1000	1013	1023	1027	1034	1047	1100
603		1100	1116	1122	1127	1137	1150	1203	1215+	1230	606		1000	1014	1030	1043	1053	1057	1104	1117	1130
606		1130	1146	(1152)	1157	1207	1220	1233	1245+	100	601		1030	1044	1100	1113	1123	1127	1134	1147	1200
601		1200	1216	1222	1227	1237	1250	103	115+	130	602		1100	1114	1130	1143	1152	(1157)	1206	1219	1230
602		1230	1246	1252	1258	108	122	136	148+	200	604		1130	1144	1200	1213	1222	1227	1236	1249	100
604		100	116	122	128	138	152	206	218+	230	605		1200	1214	1230	1243	1252	(1257)	106	119	130
605		130	146	152	158	208	222	236	248+	300	603		1230	1244	100	113	122	(127)	136	149	200
603		200	216	223	229	240	255	309	320+	330	606		100	114	130	143	152	157	206	219	230
606		230	246	253	259	310	325	339	350+	400	601		130	144	200	213	222	(227)	236	249	300
601		300	316	323	329	340	355	409	420+	430	602		200	214	230	243	252	257	306	319	330
602		330	346	353	359	410	425	439	450+	500	604		230	244	300	313	322	(327)	336	349	400
604		400	416	423	429	440	455	509	520+	530	605		300	314	330	343	352	357	406	419	430
605		430	446	453	459	510	525	539	550+	600	603		330	344	400	413	422	(427)	436	449	500
603		500	516	523	529	540	555	609	620+	630	606		400	414	430	443	452	457	506	519	530
606		530	546	553	559	610	625	639	650+	700	601		430	444	500	513	522	527	536	549	600
601		600	617	624	629	640	654	708	718+	730	602		500	514	530	543	552	557	606	619	630
602		630	647	654	659	709	722	735	745+	800FD	604		530	544	600	613	622	627	636	649	700
604		700	717	724	729	739	752	805	815+	830	605		600	614	629	643	652	657	705	719	730
605		730	747	754	759	809	822	835	845+	900FD	603		630	643	658	712	721	726	733	746	800
603		800	817	823	828	838	851	903	913+	930	606		700	713	728	742	751	756	803	816	830
606		830	847	853	858	908	921	933	943+	958FD	601		730	743	758	812	821	826	833	846	900
601		900	917	923	928	938	951	1003	1013+	1030	604		830	843	858	912	921	926	933	946	1000
604		1000	1017	1023	1028	1038	1051	1103	1113+	1128FD	603		930	942	955	1007	1015	1019	1025	1036	1100
603		1100	1117	1123	1128	1138	1151	1203	1213+	1228FD	601		1030	1042	1055	1107	1115	1119	1125	1136/	1144FB

**099 - Ella - FM 1960**  
**EFFECTIVE: DRAFT**

**SATURDAY**

TIME POINTS: NORTHBOUND

SHEP & P&R - N. SHEPHERD P&R  
 I-45 & WMTH - I-45 & W MOUNT HOUSTON  
 I-45 & ALDB - ALDINE BENDER & I-45 N.SERV.RD.  
 GRPT & T.C. - GREENSPOINT TC  
 ELLA & RANK - ELLA & RANKIN  
 ELLA & 1960 - ELLA & F.M. 1960  
 SPRN & P&R - SPRING P&R  
 LSC & NHAR - LSC NORTH HARRIS

SOUTHBOUND

LSC & NHAR - LSC NORTH HARRIS  
 SPRN & P&R - SPRING P&R  
 ELLA & 1960 - ELLA & F.M. 1960  
 ELLA & RANK - ELLA & RANKIN  
 GRPT & T.C. - GREENSPOINT TC  
 I-45 & ALDB - ALDINE BENDER & I-45 N.SERV.RD.  
 I-45 & WMTH - I-45 & W MOUNT HOUSTON  
 SHEP & P&R - N. SHEPHERD P&R

( ) RELIEF TRIP  
 / TO GARAGE

RUN NUMBERS & RELIEFS BY BLOCK:

BLOCK	ALL DAY BLOCKS			LOC	AM BLOCKS W/O RELIEFS			PM BLOCKS W/O RELIEFS		
	RUN NO'S	RELIEF TIME			BLOCK	RUN	BLOCK	RUN	BLOCK	RUN
601	9905-9902	223P		N						
602	9901-9906	122P		N						
603	9911-9909	1152A		N						
604	9903-9908	152P		N						
605	9907-9904	323P		N						
606	9913-9910	1252P		N						

RELIEFS ARE MADE AT:

ALDINE BENDER & I-45 N.SERV.RD.

(NORTHBOUND)

**099 - Eila - FM 1960**  
EFFECTIVE: DRAFT

**SATURDAY**

NORTHBOUND

SOUTHBOUND

BLOCK NO.	PULL OUT	SHEP P&R	I-45 WMTH	I-45 ALDB	GRPT T.C.	ELLA RANK	ELLA 1960	SPRN P&R	LSC NHAR	LSC NHAR	PULL OUT	LSC NHAR	SPRN P&R	ELLA 1960	ELLA RANK	GRPT T.C.	I-45 ALDB	I-45 WMTH	SHEP P&R	NEXT TRIP
601	452FA	500	515	521	526	535	547	559	610+	510FC	530	541	555	608	617	622	630	643	700	
603	522FA	530	545	551	556	605	617	629	640+	540FC	600	611	625	638	647	652	700	713	730	
605	552FA	600	615	621	626	635	647	659	710+		630	643	657	710	719	724	732	745	800	
606	622FA	630	645	651	656	705	717	729	740+		700	713	727	740	749	754	802	815	830	
602		700	716	722	727	737	749	802	813+		730	743	757	810	819	824	832	845	900	
604		730	746	752	757	807	819	832	843+		800	813	827	840	849	854	902	915	930	
601		800	816	822	827	837	850	903	915+		830	843	857	910	919	924	932	945	1000	
603		830	846	852	857	907	920	933	945+		900	912	927	941	951	956	1004	1017	1030	
605		900	916	922	927	937	950	1003	1015+		930	942	957	1011	1021	1026	1034	1047	1100	
606		930	946	952	957	1007	1020	1033	1045+		1000	1012	1027	1041	1051	1056	1104	1117	1130	
602		1000	1016	1022	1027	1037	1050	1103	1115+		1030	1042	1057	1111	1121	1126	1134	1147	1200	
604		1030	1046	1052	1057	1107	1120	1133	1145+		1100	1112	1127	1141	1151	1156	1204	1217	1230	
601		1100	1116	1122	1127	1137	1150	1203	1215+		1130	1142	1157	1211	1221	1226	1234	1247	1300	
603		1130	1146	(1152)	1157	1207	1220	1233	1245+		1200	1212	1227	1241	1251	1256	1304	1317	1330	
605		1200	1216	1222	1227	1237	1250	1303	1315+		1230	1242	1257	1311	1321	1326	1334	1347	1400	
606		1230	1246	(1252)	1257	1307	1320	1333	1345+		1300	1312	1327	1411	1421	1426	1434	1447	1500	
602		1300	1316	(1322)	1327	1337	1350	1403	1415+		1330	1342	1357	1411	1421	1426	1434	1447	1500	
604		130	146	(152)	157	207	220	233	245+		200	212	227	241	251	256	304	317	330	
601		200	216	(223)	228	238	251	305	317+		230	242	257	311	321	326	334	347	400	
603		230	246	253	258	308	321	335	347+		300	312	327	341	351	356	404	417	430	
605		300	316	(323)	328	338	351	405	417+		330	342	357	411	421	426	434	447	500	
606		330	346	353	358	408	421	435	447+		400	412	427	441	451	456	504	517	530	
602		400	416	423	428	438	451	505	517+		430	442	457	511	521	526	534	547	600	
604		430	446	453	458	508	521	535	547+		500	512	527	541	551	556	604	617	630	
601		500	516	523	528	538	551	605	617+		530	542	557	611	621	626	634	647	700	
603		530	546	552	557	607	620	633	643+		600	612	627	641	651	656	704	717	730	
605		600	616	622	627	637	650	703	713+		630	642	657	711	721	726	734	747	800	
606		630	646	652	657	707	720	733	743+		700	712	727	741	751	756	804	817	830	
602		700	716	722	727	737	750	803	813+		730	742	757	811	821	826	834	847	900	
604		730	746	752	757	807	820	833	843+		800	811	825	838	847	852	900	913/	921FB	
601		800	816	822	827	837	850	903	913+		830	841	855	907	916	921	928	940	1000	
603		830	846	852	857	907	920	933	943/		900	911	925	937	946	951	958	1010/	1018FB	
605		900	916	922	927	937	950	1003	1013		930	941	955	1007	1016	1021	1028	1040	1100	
602		1000	1016	1022	1027	1037	1050	1103	1113/		1030	1041	1055	1107	1116	1121	1128	1140/	1148FB	
601		1100	1116	1122	1127	1137	1150	1203	1213/		1030	1041	1055	1107	1116	1121	1128	1140/	1148FB	

**099 - Ella - FM 1960**  
EFFECTIVE: DRAFT

**SUNDAY**

TIME POINTS: NORTHBOUND

SHEP & P&R - N. SHEPHERD P&R  
 I-45 & WMTH - I-45 & W MOUNT HOUSTON  
 I-45 & ALDB - ALDINE BENDER & I-45 N.SERV.RD.  
 GRPT & T.C. - GREENSPOINT TC  
 ELLA & RANK - ELLA & RANKIN  
 ELLA & 1960 - ELLA & F.M. 1960  
 SPRN & P&R - SPRING P&R  
 LSC & NHAR - LSC NORTH HARRIS

SOUTHBOUND

LSC & NHAR - LSC NORTH HARRIS  
 SPRN & P&R - SPRING P&R  
 ELLA & 1960 - ELLA & F.M. 1960  
 ELLA & RANK - ELLA & RANKIN  
 GRPT & T.C. - GREENSPOINT TC  
 I-45 & ALDB - ALDINE BENDER & I-45 N.SERV.RD.  
 I-45 & WMTH - I-45 & W MOUNT HOUSTON  
 SHEP & P&R - N. SHEPHERD P&R

( ) RELIEF TRIP  
 / TO GARAGE

RUN NUMBERS & RELIEFS BY BLOCK:

BLOCK	ALL DAY BLOCKS			LOC	AM BLOCKS W/O RELIEFS			PM BLOCKS W/O RELIEFS		
	RUN NO'S	RELIEF TIME			BLOCK	RUN	BLOCK	RUN	BLOCK	RUN
601	9905-9902	223P		N						
602	9901-9906	122P		N						
603	9911-9909	1152A		N						
604	9903-9908	152P		N						
605	9907-9904	323P		N						
606	9913-9910	1252P		N						

RELIEFS ARE MADE AT:

ALDINE BENDER & I-45 N.SERV.RD.

(NORTHBOUND)

**099 - Eila - FM 1960**  
EFFECTIVE: DRAFT

**SUNDAY**

NORTHBOUND

SOUTHBOUND

BLOCK NO.	PULL OUT	SHEP P&R	I-45 WMTH	I-45 ALDB	GRPT T.C.	ELLA RANK	ELLA 1960	SPRN P&R	LSC NHAR	LSC NHAR	NEXT TRIP	BLOCK NO.	PULL OUT	SHEP P&R	I-45 WMTH	I-45 ALDB	GRPT T.C.	ELLA RANK	ELLA 1960	SPRN P&R	LSC NHAR	LSC NHAR	NEXT TRIP
601	452FA	500	515	521	526	535	547	559	610+	530	630	602	510FC	541	555	608	617	622	630	643	700	700	700
603	522FA	530	545	551	556	605	617	629	640+	600	700	604	540FC	611	625	638	647	652	700	713	730	730	730
605	552FA	600	615	621	626	635	647	659	710+	630	730	601		643	657	710	719	724	732	745	800	800	800
606	622FA	630	645	651	656	705	717	729	740+	700	800	603		713	727	740	749	754	802	815	830	830	830
602		700	716	722	727	737	749	802	813+	730	830	605		743	757	810	819	824	832	845	900	900	900
604		730	746	752	757	807	819	832	843+	800	900	606		813	827	840	849	854	902	915	930	930	930
601		800	816	822	827	837	850	903	915+	830	930	602		843	857	910	919	924	932	945	1000	1000	1000
603		830	846	852	857	907	920	933	945+	900	1000	604		912	927	941	951	956	1004	1017	1030	1030	1030
605		900	916	922	927	937	950	1003	1015+	930	1030	601		942	957	1011	1021	1026	1034	1047	1100	1100	1100
606		930	946	952	957	1007	1020	1033	1045+	1000	1100	603		1012	1027	1041	1051	1056	1104	1117	1130	1130	1130
602		1000	1016	1022	1027	1037	1050	1103	1115+	1030	1130	605		1042	1057	1111	1121	1126	1134	1147	1200	1200	1200
604		1030	1046	1052	1057	1107	1120	1133	1145+	1100	1200	606		1112	1127	1141	1151	1156	1204	1217	1230	1230	1230
601		1100	1116	1122	1127	1137	1150	1203	1215+	1130	1230	602		1142	1157	1211	1221	1226	1234	1247	1300	1300	1300
603		1130	1146	(1152)	1157	1207	1220	1233	1245+	1200	1300	604		1212	1227	1241	1251	1256	1304	1317	1330	1330	1330
605		1200	1216	1222	1227	1237	1250	1303	115+	1230	1300	601		1242	1257	111	121	126	134	147	200	200	200
606		1230	1246	(1252)	1257	1307	1320	133	145+	100	200	603		112	127	141	151	156	204	217	230	230	230
602		100	116	(122)	127	137	150	203	215+	130	230	605		142	157	211	221	226	234	247	300	300	300
604		130	146	(152)	157	207	220	233	245+	200	300	606		212	227	241	251	256	304	317	330	330	330
601		200	216	(223)	228	238	251	305	317+	230	300	602		242	257	311	321	326	334	347	400	400	400
603		230	246	253	258	308	321	335	347+	300	400	604		312	327	341	351	356	404	417	430	430	430
605		300	316	(323)	328	338	351	405	417+	330	430	601		342	357	411	421	426	434	447	500	500	500
606		330	346	353	358	408	421	435	447+	400	500	603		412	427	441	451	456	504	517	530	530	530
602		400	416	423	428	438	451	505	517+	430	530	605		442	457	511	521	526	534	547	600	600	600
604		430	446	453	458	508	521	535	547+	500	600	606		512	527	541	551	556	604	617	630	630	630
601		500	516	523	528	538	551	605	617+	530	630	602		542	557	611	621	626	634	647	700	700	700
603		530	546	552	557	607	620	633	643+	600	700	604		612	627	641	651	656	704	717	730	730	730
605		600	616	622	627	637	650	703	713+	630	730	601		642	657	711	721	726	734	747	800	800	800
606		630	646	652	657	707	720	733	743+	700	800	603		712	727	741	751	756	804	817	830	830	830
602		700	716	722	727	737	750	803	813+	730	830	605		742	757	811	821	826	834	847	900	900	900
604		730	746	752	757	807	820	833	843+	800	900	606		811	825	838	847	852	900	913/	921FB	921FB	921FB
601		800	816	822	827	837	850	903	913+	830	930	602		841	855	907	916	921	928	940	1000	1000	1000
603		830	846	852	857	907	920	933	943/	900	930	604		911	925	937	946	951	958	1010/	1018FB	1018FB	1018FB
605		900	916	922	927	937	950	1003	1013	930	1030	601		941	955	1007	1016	1021	1028	1040	1100	1100	1100
602		1000	1016	1022	1027	1037	1050	1103	1113/	1030	1128FB	605		1041	1055	1107	1116	1121	1128	1140/	1148FB	1148FB	1148FB
601		1100	1116	1122	1127	1137	1150	1203	1213/	1030	1128FB	605		1121	1136	1191	1201	1206	1214	1227	1240/	1248FB	1248FB

**102 - Bush IAH Express**

EFFECTIVE: DRAFT

TIME POINTS: INBOUND

WRGT & CoFr - WRIGHT RD. & COLONEL FISHER BLVD  
 TERM & -C- - BUSHIAH TERMINAL C  
 PALL & AIRM - AIRMAIL & PALLET  
 JFK. & GRNS - J.F.K. & GREENS RD.  
 GRPT & T.C. - GREENSPPOINT TC  
 I-45 & ALDB - ALDINE BENDER & I-45 N.SERV.RD.  
 MILM & RUSK - MILAM & RUSK  
 PIER & TRAV - PIERCE & TRAVIS

**WEEKDAY**

OUTBOUND

STJP & SJAC - ST JOSEPH PKWY. & SAN JACINTO  
 TRAV & RUSK - TRAVIS & RUSK  
 I-45 & ALDB - ALDINE BENDER & I-45 N.SERV.RD.  
 GRPT & T.C. - GREENSPPOINT TC  
 JFK. & GRNS - J.F.K. & GREENS RD.  
 TERM & -C- - BUSHIAH TERMINAL C  
 WRGT & CoFr - WRIGHT RD. & COLONEL FISHER BLVD

( ) RELIEF TRIP  
 / TO GARAGE

RUN NUMBERS & RELIEFS BY BLOCK:

BLOCK	ALL DAY BLOCKS		RELIEF TIME	LOC	AM BLOCKS W/O RELIEFS		PM BLOCKS W/O RELIEFS	
	RUN NO'S				BLOCK	RUN	BLOCK	RUN
601	10203-10222		1226P	O				
602	10201-10225		1131A	I				
603	10213-10218		226P	O				
604	10211-10210		217P	I				
605	10207-10214		131P	I				
606	10217-10208		305P	I				
607	10205-10216		111P	O				
608	10221-10212		320P	I				
609	10209-10220		211P	O				
610	10215-10204		241P	O				
611	10219-10202		311P	O				
612	10223-10206		335P	I				
						654	10802	

RELIEFS ARE MADE AT:

ALDINE BENDER & I-45 N.SERV.RD.

**102 - Bush IAH Express**  
EFFECTIVE: DRAFT

**WEEKDAY**

INBOUND

OUTBOUND

BLOCK NO.	PULL OUT	WRGT CoFr	TERM -C-	PALL AIRM	JFK. GRNS	GRPT T.C.	I-45 ALDB	MILM RUSK	PIER TRAV	NEXT TRIP	BLOCK NO.	PULL OUT	STJP SJAC	TRAV RUSK	I-45 ALDB	GRPT T.C.	JFK. GRNS -C-	TERM -C-	WRGT CoFr	NEXT TRIP
605	443FA	435	442	448	453	450	455	511	517\$	530	602	423FA				430	445	451	458	505
601	415FI	450	457	503	508	509	514T	532	538\$	600	606	453FA				500	515	521	528	535
604	430FI	505	512	518	523	524	529T	547	553\$	615	603	428FD	455	502	517	522	537	543	550	620
602	500FI	520	527	533	538	539	544T	602	608\$	630	605		530	537	552	557	612	618	625	650
607		535	542	548	553	554	559T	617	623\$	645	601		600	607	624	629	645	651	658	720
606	530FI	550	557	603	608	609	614T	632	638\$	700	604		615	622	639	644	700	706	713	735
608	545FI	605	612	618	623	624	629T	647	653\$	715	602		630	637	654	659	715	721	728	750
609		620	627	633	638	639	644T	702	708\$	745	607		645	652	709	714	730	736	743	805
603	615FI	625	632	648	653	656	701T	721	727\$	800	606		700	707	724	729	745	751	758	820
610		650	657	703	708	711	716T	736	742\$	815	608		715	722	739	744	800	806	813	835
605	645FI	705	712	718	723	726	731T	751	757\$	830	612	703FD	730	737	754	759	815	821	828	850
611		720	727	733	738	741	746T	806	812\$	845	609		745	752	809	814	830	836	843	905
601		735	742	748	753	756	801T	821	827\$	900	603		800	807	824	829	845	851	858	920
604		750	757	803	808	811	816T	836	842\$	915	610		815	822	839	844	900	906	913	935
602		805	812	818	823	826	831T	851	857\$	930	605		830	837	854	859	915	921	928	950
607		820	827	833	838	841	846T	906	912\$	945	611		845	852	909	914	930	936	943	1005
606		835	842	848	853	856	901T	921	927\$	1000	601		900	907	924	929	945	951	958	1020
612		850	857	904	909	911	916T	936	942\$	1015	604		915	922	939	944	1000	1006	1013	1035
609		905	912	919	924	925	931T	949	955\$	1030	602		930	937	954	959	1015	1021	1028	1050
603		920	927	934	939	940	946T	1004	1010\$	1045	607		945	952	1009	1014	1030	1036	1043	1105
610		935	942	949	954	955	1001T	1019	1025\$	1100	606		1000	1007	1024	1029	1045	1051	1058	1120
605		950	957	1004	1009	1010	1016T	1034	1040\$	1115	608		1015	1022	1039	1044	1100	1106	1113	1135
611		1005	1012	1019	1024	1025	1031T	1049	1055\$	1130	612		1030	1037	1054	1059	1115	1121	1128	1150
601		1020	1027	1034	1039	1040	1046T	1104	1110\$	1145	609		1045	1052	1109	1114	1130	1136	1143	1205
604		1035	1042	1049	1054	1055	1101T	1119	1125\$	1200	603		1100	1107	1124	1129	1145	1151	1158	1220
602		1050	1057	1104	1109	1110	1116	1134	1140\$	1215	610		1115	1122	1139	1144	1200	1206	1213	1235
607		1105	1112	1119	1124	1125	(1131)	1149	1155\$	1230	605		1130	1138	1156	1202	1218	1224	1231	1250
606		1120	1127	1134	1139	1140	1146	1204	1210\$	1245	611		1145	1153	1211	1217	1233	1239	1246	105
608		1135	1142	1149	1154	1155	1201	1219	1225\$	100	601		1200	1208	(1226)	1232	1248	1254	101	120
612		1150	1157	1204	1209	1210	1216	1234	1240\$	115	604		1215	1223	1241	1247	103	109	116	135
609		1205	1212	1219	1224	1225	1231	1249	1255\$	130	602		1230	1238	1256	102	118	124	131	150
603		1220	1227	1234	1239	1240	1246	104	110\$	145	607		1245	1253	(111)	117	133	139	146	205
610		1235	1242	1249	1254	1255	101	119	125\$	200	606		100	108T	126	132	148	154	201	220
605		1250	1257	104	109	110	116	134	140\$	215	608		115	123T	141	147	203	209	216	235
611		105	112	119	124	125	(131)	149	155\$	230	612		130	138T	156	202	218	224	231	250
601		120	128	135	140	140	146	204	210\$	245	609		145	153T	(211)	217	233	239	246	305
604		135	143	150	155	156	202	223	229\$	300	603		200	208T	(226)	232	248	254	301	320
602		150	158	205	210	211	(217)	238	244\$	315	610		215	223T	(241)	247	303	309	316	335
607		205	213	220	225	226	232	253	259\$	330	605		230	238T	256	302	318	324	331	350
						241	247	308	314\$	345	611		245	253T	(311)	317	333	339	346	405



**102 - Bush IAH Express**  
EFFECTIVE: DRAFT

**WEEKDAY**

INBOUND

OUTBOUND

BLOCK NO.	PULL OUT	WRGT CoFt	TERM -C-	PALL AIRM	JFK. GRNS	GRPT T.C.	I-45 ALDB	MILM RUSK	PIER TRAV	NEXT TRIP	BLOCK NO.	PULL OUT	STJP SJAC	TRAV RUSK	I-45 ALDB	GRPT T.C.	JFK. GRNS -C-	TERM -C-	WRGT CoFt	NEXT TRIP	
606	220	228	235	240	259	(305)	326	332\$	340	400	601	300	308T	326	332	348	354	401	420		
608	235	243	250	255	314	(320)	341	347\$	415	415	604	315	323T	341	347	403	409	416	435		
612	250	258	305	310	329	(335)	356	402\$	430	430	602	330	338T	356	402	418	424	431	450		
609	305	313	320	325	344	350	411	417\$	445	445	607	345	353T	413	419	435	442	449	505		
603	320	328	335	340	359	405	426	432\$	500	500	606	400	408T	428	434	450	457	504	520		
610	335	343	350	355	414	420	441	447\$	515	515	608	415	423T	443	449	505	512	519	535		
605	350	358	405	410	429	435	456	502\$	530	530	612	430	439T	500	506	522	529	536	550		
611	405	413	420	425	444	450	511	517\$	545	545	609	445	454T	515	521	537	544	551	605		
601	420	428	435	440	459	505	526	532\$	600	600	603	500	509T	530	536	552	559	606	620		
604	435	443	450	455	514	520	541	547\$	615	615	610	515	524T	544	550	605	612	619	635		
602	450	458	505	510	529	535	556	602\$	630	630	605	530	539T	559	605	620	627	634	650		
607	505	513	520	525	544	550	611	617\$	645	645	611	545	554T	614	620	635	642	649	705		
606	520	528	535	540	559	605	626	632	700	700	601	600	609T	629	635	650	657	704	720		
608	535	543	550	555	614	620	641	647\$	715	715	604	615	623T	641	646	701	708	715	735		
612	550	558	605	610	629	635	654	700	730	730	602	630	638T	656	701	716	723	730/	750FH		
609	605	613	620	625	644	650	709	715	745	745	607	645	653T	711	716	731	738	745	805		
603	620	628	635	640	659	705	724	730\$	800	800	606	700	708T	726	731	746	753	800	820		
610	635	643	651	656	712	718	733	739\$	815	815	608	715	723T	741	746	801	808	815	835		
605	650	658	706	711	727	733	748	754\$	830	830	612	730	738T	756	801	816	823	830	850		
611	705	713	721	726	742	748	803	809\$	845	845	609	745	753T	811	816	831	838	845	905		
601	720	728	736	741	757	803	818	824\$	900	900	603	800	808	826	831	846	853	900	920		
604	735	743	751	756	812	818	833	839\$	915	915	610	815	823	841	846	901	908	915	935		
654	750	758	806	811	827	833	848	854\$	930	930	605	830	838	856	901	916	923	930	950		
607	805	813	821	826	842	848	903	909\$	945	945	611	845	853	911	916	931	938	945	1005		
606	820	828	836	841	857	903	918	924\$	1000	1000	601	900	908	926	931	946	953	1000/	1020FH		
608	835	843	851	856	912	918	933	939\$	1015	1015	604	915	923	941	946	1001	1008	1015	1020		
612	850	858	906	911	927	933	948	954\$	1030	1030	654	930	938	956	1001	1016	1023	1030	1035		
609	905	913	921	926	942	948	1003	1009/\$	1035FG	1035FG	607	945	953	1011	1016	1031	1038	1045/	1105FH		
603	920	928	936	941	957	1003	1018	1024/\$	1050FG	1050FG	606	1000	1008	1026	1031	1046	1053	1100	1105		
610	935	943	951	956	1012	1018	1033	1039\$	1100	1100	608	1015	1023	1041	1046	1101	1108	1115/	1135FH		
605	950	958	1006	1011	1027	1033	1048	1054/\$	1120FG	1120FG	612	1030	1038	1056	1101	1116	1123	1130	1135		
611	1005	1012	1020	1025	1041	1046	1101	1106/\$	1130	1130	610	1100	1108	1125	1130	1144	1150	1157	1205		
604	1020	1027	1035	1040	1056	1101	1116	1121/\$	1147FG	1147FG	611	1130	1138	1155	1200	1214	1220	1227	1235		
654	1035	1042	1050	1055	1111	1116	1131	1136	1200	1200	654	1200	1208	1225	1230	1244	1250	1257/	117FH		
606	1105	1112	1118	1122	1136	1141	1156	1200/	1226FG	1226FG											
612	1135	1142	1148	1152	1206	1211	1226	1230/	1256FG	1256FG											
610	1205	1212	1218	1222	1236	1241	1256	100/	126FG	126FG											
611	1235	1242	1248	1252	106	111	126	130/	156FG	156FG											

**SATURDAY**

**102 - Bush IAH Express**

EFFECTIVE: DRAFT

TIME POINTS: INBOUND

WRGT & CoFr - WRIGHT RD. & COLONEL FISHER BLVD  
 TERM & -C- - BUSHIAH TERMINAL C  
 PALL & AIRM - AIRMAIL & PALLET  
 JFK. & GRNS - J.F.K. & GREENS RD.  
 GRPT & T.C. - GREENSPOINT TC  
 I-45 & ALDB - ALDINE BENDER & I-45 N.SERV.RD.  
 MILM & RUSK - MILAM & RUSK  
 PIER & TRAV - PIERCE & TRAVIS

OUTBOUND

STJP & SJAC - ST JOSEPH PKWY. & SAN JACINTO  
 TRAV & RUSK - TRAVIS & RUSK  
 I-45 & ALDB - ALDINE BENDER & I-45 N.SERV.RD.  
 GRPT & T.C. - GREENSPOINT TC  
 JFK. & GRNS - J.F.K. & GREENS RD.  
 TERM & -C- - BUSHIAH TERMINAL C  
 WRGT & CoFr - WRIGHT RD. & COLONEL FISHER BLVD

( ) RELIEF TRIP  
/ TO GARAGE

RUN NUMBERS & RELIEFS BY BLOCK:

BLOCK	ALL DAY BLOCKS		RELIEF TIME	LOC	AM BLOCKS W/O RELIEFS		PM BLOCKS W/O RELIEFS	
	RUN NO'S				BLOCK	RUN	BLOCK	RUN
601	10201							
602	10207						680	10212
603	10203-9910						681	10210
604	10209							
605	10211							
606	10205							
682	10218-10206	501P	O					
683	10214-10204	531P	O					
684	10220-10202	443P	I					
685	10216-10208	513P	I					

RELIEFS ARE MADE AT:

ALDINE BENDER & I-45 N.SERV.RD.

**102 - Bush IAH Express**  
EFFECTIVE: DRAFT

**SATURDAY**

INBOUND

OUTBOUND

BLOCK NO.	PULL OUT	WRGT CoFr	TERM -C-	PALL AIRM	JFK. GRNS	GRPT T.C.	I-45 ALDB	MILM RUSK	PIER TRAV	NEXT TRIP	BLOCK NO.	PULL OUT	STJP SJAC	TRAV RUSK	I-45 ALDB	GRPT T.C.	JFK. GRNS -C-	TERM -C-	WRGT CoFr	NEXT TRIP
601		500	507	513	517	533	539T	558	603\$	635	601	418FA				425	439	445	453	500
603		530	537	543	547	603	609T	628	633\$	705	603	448FA				455	509	515	523	530
606	540FI	600	607	613	617	633	639T	658	703\$	735	602	441FD	505	512	529	534	548	554	602	630
602		630	637	643	647	703	709T	728	733\$	805	604	511FD	535	542	559	604	618	624	632	700
604		700	707	713	717	733	739T	758	803\$	835	605	541FD	605	612	629	634	648	654	702	730
605		730	737	743	747	803	809T	828	833\$	905	601		635	642	659	704	718	724	732	800
601		800	807	813	817	833	839T	858	903\$	935	603		705	712	729	734	748	754	802	830
603		830	837	843	847	903	909T	928	933\$	1005	606		735	742	759	804	818	824	832	900
606		900	907	913	917	933	939T	958	1003\$	1035	602		805	813	831	836	850	856	904	930
602		930	937	943	947	1003	1009T	1028	1033\$	1105	604		835	843	901	906	920	926	934	1000
604		1000	1007	1013	1017	1033	1039T	1058	1103\$	1135	605		905	913	931	936	950	956	1004	1030
605		1030	1037	1043	1047	1104	1110	1129	1134\$	1205	601		935	943	1001	1006	1020	1026	1034	1100
601		1100	1107	1113	1117	1134	1140	1159	1204\$	1235	603		1005	1013	1031	1036	1050	1056	1104	1130
603		1130	1137	1143	1147	1204	1210	1229	1234\$	1305	606		1035	1043	1101	1106	1123	1129	1136	1200
606		1200	1207	1213	1217	1234	1240	1259	104\$	135	602		1105	1113	1131	1136	1153	1159	1206	1230
602		1230	1237	1243	1247	1304	1310	1329	134\$	205	604		1135	1143	1201	1206	1223	1229	1236	1300
604		100	106	113	117	136	141	204	209\$	235	605		1205	1213	1231	1236	1253	1259	106	130
605		130	136	143	147	206	211	234	239\$	305	601		1235	1243	101	106	123	129	136/	156FH
680	140FI	200	206	213	217	236	241	304	309\$	335	603		105	113T	131	136	153	159	206/	226FH
681	210FI	230	236	243	247	306	311	334	339\$	405	606		135	143T	201	207	224	231	238/	258FH
682	240FI	300	306	313	317	336	341	404	409\$	435	602		205	213T	231	237	254	301	308/	328FH
683	310FI	330	336	343	347	406	411	434	439\$	505	604		235	243T	301	307	324	331	338/	358FH
684	340FI	400	407	415	419	438	(443)	506	511\$	535	605		305	313T	331	337	354	401	408/	428FH
685	410FI	430	437	445	449	508	(513)	536	547\$	605	680		335	343T	401	406	421	428	435	500
680		500	507	515	519	536	541	602	607\$	635	681		405	413T	431	436	451	458	505	530
681		530	537	545	549	606	611	632	637\$	705	682		435	443T	(501)	506	521	528	535	600
682		600	607	615	619	636	641	658	702\$	735	683		505	513T	(531)	536	551	558	605	630
683		630	637	645	649	706	711	728	732\$	805	684		535	543T	601	606	621	628	635	700
684		700	707	715	719	736	741	758	802\$	835	685		605	613T	631	636	651	658	705	730
685		730	737	745	749	806	811	828	832\$	905	680		635	643T	701	706	721	728	735	800
680		800	807	815	819	836	841	858	902\$	935	681		705	713T	731	736	751	758	805	830
681		830	837	845	849	906	911	928	932\$	1005	682		735	743T	801	806	821	828	835	900
682		900	907	915	919	936	941	958	1002\$	1035	683		805	813	831	836	851	858	905	930
683		930	938	945	949	1006	1011	1027	1031\$	1105	684		835	843	901	906	921	928	935	1000
684		1000	1008	1015	1019	1036	1041	1057	1101\$	1135	685		905	913	931	936	951	958	1005	1030
603	FR 099	1015	1023	1030	1034	1051	1056	1112	1116\$	1141FG	680		935	943	1001	1006	1021	1028	1035	1100
685		1030	1038	1045	1049	1106	1111	1127	1131\$	1205	681		1005	1013	1031	1036	1051	1058	1105	1130
680		1100	1108	1115	1119	1136	1141	1157	1201/	1226FG	682		1035	1042	1100	1105	1119	1125	1133	1200
681		1130	1138	1144	1148	1204	1209	1225	1229/	1254FG	683		1105	1112	1130	1135	1149	1155	1203	1230
682		1200	1208	1214	1218	1234	1239	1255	1259/	124FG	684		1135	1142	1200	1205	1219	1225	1233	1300

**102 - Bush IAH Express**  
EFFECTIVE: DRAFT

**SATURDAY**

INBOUND

BLOCK NO.	PULL OUT	WRGT CoFt	TERM -C-	PALL AIRM	JFK. GRNS	GRPT T.C.	I-45 ALDB	MILM RUSK	PIER TRAV	NEXT TRIP
683		1230	1238	1244	1248	104	109	125	129/	154FG
684		100	108	114	118	134	139	155	159/	224FG

OUTBOUND

BLOCK NO.	PULL OUT	STJP SJAC	TRAV RUSK	I-45 ALDB	GRPT T.C.	JFK. GRNS -C-	TERM	WRGT CoFt	NEXT TRIP
685		1205	1212	1230	1235	1249	1255	103/	123FH

**102 - Bush IAH Express**

EFFECTIVE: DRAFT

TIME POINTS: INBOUND

WRGT & CoFr - WRIGHT RD. & COLONEL FISHER BLVD  
 TERM & -C- - BUSHIAH TERMINAL C  
 PALL & AIRM - AIRMAIL & PALLET  
 JFK. & GRNS - J.F.K. & GREENS RD.  
 GRPT & T.C. - GREENSPOINT TC  
 I-45 & ALDB - ALDINE BENDER & I-45 N.SERV.RD.  
 MILM & RUSK - MILAM & RUSK  
 PIER & TRAV - PIERCE & TRAVIS

**SUNDAY**

OUTBOUND

STJP & SJAC - ST JOSEPH PKWY. & SAN JACINTO  
 TRAV & RUSK - TRAVIS & RUSK  
 I-45 & ALDB - ALDINE BENDER & I-45 N.SERV.RD.  
 GRPT & T.C. - GREENSPOINT TC  
 JFK. & GRNS - J.F.K. & GREENS RD.  
 TERM & -C- - BUSHIAH TERMINAL C  
 WRGT & CoFr - WRIGHT RD. & COLONEL FISHER BLVD

( ) RELIEF TRIP  
 / TO GARAGE

RUN NUMBERS & RELIEFS BY BLOCK:

BLOCK	ALL DAY BLOCKS		RELIEF TIME	LOC	AM BLOCKS W/O RELIEFS		PM BLOCKS W/O RELIEFS	
	RUN NO'S				BLOCK	RUN	BLOCK	RUN
601	10201							
602	10207						680	10212
603	10203-9910						681	10210
604	10209							
605	10211							
606	10205							
682	10218-10206		501P	O				
683	10214-10204		531P	O				
684	10220-10202		443P	I				
685	10216-10208		513P	I				

RELIEFS ARE MADE AT:

ALDINE BENDER & I-45 N.SERV.RD.

**102 - Bush IAH Express**  
EFFECTIVE: DRAFT

**SUNDAY**

INBOUND

OUTBOUND

BLOCK NO.	PULL OUT	WRGT CoFr	TERM -C-	PALL AIRM	JFK. GRNS	GRPT T.C.	I-45 ALDB	MILM RUSK	PIER TRAV	NEXT TRIP	BLOCK NO.	PULL OUT	STJP SJAC	TRAV RUSK	I-45 ALDB	GRPT T.C.	JFK. GRNS -C-	TERM -C-	WRGT CoFr	NEXT TRIP
601		500	507	513	517	533	539T	558	603\$	635	601	418FA				425	439	445	453	500
603		530	537	543	547	603	609T	628	633\$	705	603	448FA				455	509	515	523	530
606	540FI	600	607	613	617	633	639T	658	703\$	735	602	441FD	505	512	529	534	548	554	602	630
602		630	637	643	647	703	709T	728	733\$	805	604	511FD	535	542	559	604	618	624	632	700
604		700	707	713	717	733	739T	758	803\$	835	605	541FD	605	612	629	634	648	654	702	730
605		730	737	743	747	803	809T	828	833\$	905	601		635	642	659	704	718	724	732	800
601		800	807	813	817	833	839T	858	903\$	935	603		705	712	729	734	748	754	802	830
603		830	837	843	847	903	909T	928	933\$	1005	606		735	742	759	804	818	824	832	900
606		900	907	913	917	933	939T	958	1003\$	1035	602		805	813	831	836	850	856	904	930
602		930	937	943	947	1003	1009T	1028	1033\$	1105	604		835	843	901	906	920	926	934	1000
604		1000	1007	1013	1017	1033	1039T	1058	1103\$	1135	605		905	913	931	936	950	956	1004	1030
605		1030	1037	1043	1047	1104	1110	1129	1134\$	1205	601		935	943	1001	1006	1020	1026	1034	1100
601		1100	1107	1113	1117	1134	1140	1159	1204\$	1235	603		1005	1013	1031	1036	1050	1056	1104	1130
603		1130	1137	1143	1147	1204	1210	1229	1234\$	1305	606		1035	1043	1101	1106	1123	1129	1136	1200
606		1200	1207	1213	1217	1234	1240	1259	104\$	135	602		1105	1113	1131	1136	1153	1159	1206	1230
602		1230	1237	1243	1247	1304	1310	1329	134\$	205	604		1135	1143	1201	1206	1223	1229	1236	1300
604		100	106	113	117	136	141	204	209\$	235	605		1205	1213	1231	1236	1253	1259	106	130
605		130	136	143	147	206	211	234	239\$	305	601		1235	1243	101	106	123	129	136/	156FH
680	140FI	200	206	213	217	236	241	304	309\$	335	603		105	113T	131	136	153	159	206/	226FH
681	210FI	230	236	243	247	306	311	334	339\$	405	606		135	143T	201	207	224	231	238/	258FH
682	240FI	300	306	313	317	336	341	404	409\$	435	602		205	213T	231	237	254	301	308/	328FH
683	310FI	330	336	343	347	406	411	434	439\$	505	604		235	243T	301	307	324	331	338/	358FH
684	340FI	400	407	415	419	438	(443)	506	511\$	535	605		305	313T	331	337	354	401	408/	428FH
685	410FI	430	437	445	449	508	(513)	536	547\$	605	680		335	343T	401	406	421	428	435	500
680		500	507	515	519	536	541	602	607\$	635	681		405	413T	431	436	451	458	505	530
681		530	537	545	549	606	611	632	637\$	705	682		435	443T	(501)	506	521	528	535	600
682		600	607	615	619	636	641	658	702\$	735	683		505	513T	(531)	536	551	558	605	630
683		630	637	645	649	706	711	728	732\$	805	684		535	543T	601	606	621	628	635	700
684		700	707	715	719	736	741	758	802\$	835	685		605	613T	631	636	651	658	705	730
685		730	737	745	749	806	811	828	832\$	905	680		635	643T	701	706	721	728	735	800
680		800	807	815	819	836	841	858	902\$	935	681		705	713T	731	736	751	758	805	830
681		830	837	845	849	906	911	928	932\$	1005	682		735	743T	801	806	821	828	835	900
682		900	907	915	919	936	941	958	1002\$	1035	683		805	813	831	836	851	858	905	930
683		930	938	945	949	1006	1011	1027	1031\$	1105	684		835	843	901	906	921	928	935	1000
684		1000	1008	1015	1019	1036	1041	1057	1101\$	1135	685		905	913	931	936	951	958	1005	1030
603	FR 099	1015	1023	1030	1034	1051	1056	1112	1116\$	1141FG	680		935	943	1001	1006	1021	1028	1035	1100
685		1030	1038	1045	1049	1106	1111	1127	1131\$	1205	681		1005	1013	1031	1036	1051	1058	1105	1130
680		1100	1108	1115	1119	1136	1141	1157	1201/	1226FG	682		1035	1042	1100	1105	1119	1125	1133	1200
681		1130	1138	1144	1148	1204	1209	1225	1229/	1254FG	683		1105	1112	1130	1135	1149	1155	1203	1230
682		1200	1208	1214	1218	1234	1239	1255	1259/	124FG	684		1135	1142	1200	1205	1219	1225	1233	1300

**102 - Bush IAH Express**

EFFECTIVE: DRAFT

**SUNDAY**

INBOUND

BLOCK NO.	PULL OUT	WRGT CoFt	TERM -C-	PALL AIRM	JFK. GRNS	GRPT T.C.	I-45 ALDB	MILM RUSK	PIER TRAV	NEXT TRIP
683		1230	1238	1244	1248	104	109	125	129/	154FG
684		100	108	114	118	134	139	155	159/	224FG

OUTBOUND

BLOCK NO.	PULL OUT	STJP SJAC	TRAV RUSK	I-45 ALDB	GRPT T.C.	JFK. GRNS -C-	TERM	WRGT CoFt	NEXT TRIP
685		1205	1212	1230	1235	1249	1255	103/	123FH

**151 - Westpark Express**

WEEKDAY

EFFECTIVE: DRAFT

TIME POINTS: EASTBOUND

M.B. & T.C. - MISSION BEND TC  
 D.A. & A.C. - DAIRY ASHFORD & ALIEF CLODINE  
 WILC & HARW - WILCREST & HARWIN  
 WCHA & P&R - WESTCHASE P&R  
 GESS & P&R - GESSNER P&R  
 H.I. & P&R - HILLCROFT P&R  
 ELGN & LA - ELGIN & LOUISIANA  
 LA. & RUSK - LOUISIANA & RUSK  
 CONG & LABR - CONGRESS & LABRANCH

WESTBOUND

CONG & LABR - CONGRESS & LABRANCH  
 SMIT & RUSK - SMITH & RUSK  
 SMIT & ELGN - SMITH & ELGIN  
 H.I. & P&R - HILLCROFT P&R  
 GESS & P&R - GESSNER P&R  
 WCHA & P&R - WESTCHASE P&R  
 D.A. & A.C. - DAIRY ASHFORD & ALIEF CLODINE  
 M.B. & T.C. - MISSION BEND TC

( ) RELIEF TRIP  
 / TO GARAGE

RUN NUMBERS & RELIEFS BY BLOCK:

ALL DAY BLOCKS			
BLOCK	RUN NO'S	RELIEF TIME	LOC
301	15105-15116	111P	W
302	15107-15106	141P	W
303	15109-15104	213P	W
315	15101-15102	1211P	W
316	15103-15108	1241P	W

RELIEFS ARE MADE AT:

MISSION BEND TC

(WESTBOUND)

AM BLOCKS W/O RELIEFS			PM BLOCKS W/O RELIEFS		
BLOCK	RUN	BLOCK	RUN	BLOCK	RUN
321	15117	351	15120	391	29816
322	15111	352	15114		
323	15115	353	15112		
344	15113	354	15110		
		355	15118		



**151 - Westpark Express**  
EFFECTIVE: DRAFT

**WEEKDAY**

EASTBOUND

BLOCK NO.	PULL OUT	M.B. T.C.	D.A. A.C.	WILC. HARW	WCHA P&R	GESS P&R	H.I. P&R	ELGN LA	LA. RUSK	CONG LABR	MDY LOT	NEXT TRIP
321	447WA	500	504	509	513	524	532T	543	551	558		615
344	517WA	530	534	539	543	554	603T	614	622	630		645
301	547WA	600	605	610	614	626	635T	646	655	704		715
302	602WA	615	620	625	629	641	650T	701	710	719		745
322	617WA	630	635	640	644	656	705T	716	725	734/	738	738MM
303	632WA	645	650	655	659	711	720T	731	740	749		815
323	647WA	700	706	711	716	729	739T	750	759	808/	812	812MM
315	FR 298	715	721	726	731	744	754T	805	814	823		845
321	FR 298	730	736	741	746	759	808T	819	828	836/	840	840MM
316	FR 298	745	751	756	801	814	823T	834	843	851		915
344		800	806	811	815	827	836T	847	855	903?		TO 303
301		830	836	841	845	857	906T	917	925	933		945
302		900	905	910	914	926	934T	944	952	1000		1015
303		930	935	940	944	956	1004	1014	1022	1030		1045
315		1000	1005	1010	1014	1026	1034	1044	1052	1100		1115
316		1030	1035	1040	1043	1054	1101	1113	1121	1129		1145
301		1100	1105	1110	1113	1124	1131	1143	1151	1159		1215
302		1130	1135	1140	1143	1154	1201	1213	1221	1229		1245
303		1200	1205	1210	1213	1224	1231	1246	1254	102		115
315		1230	1235	1240	1243	1254	101	116	124	132		145
316		100	105	110	113	124	131	146	154	202		215
301		130	135	140	143	154	201	216	224	232		300
302		200	205	210	213	224	231	246	254	302		330
303		230	235	240	243	254	301	316	324	332		400
315		300	306	311	314	325	333	353	401	409		430
316		330	336	341	344	355	403	423	431	439		500
351		400	406	411	415	427	435	500	507	515		530
301		430	436	441	445	457	505	530	537	545		600
302		500	506	511	515	527	535	600	607	615		630
303		530	536	541	545	557	605	625	631	638		700
315		600	606	611	615	626	634	649	654	701/		731WF
355		630	635	640	643	654	701	714	719	726/		756WF

**151 - Westpark Express**  
EFFECTIVE: DRAFT

**WEEKDAY**

WESTBOUND

BLOCK NO.	PULL OUT	MDY LOT	CONG LABR	SMIT RUSK	SMIT ELGN	H.I. P&R	GESS P&R	WCHA P&R	D.A. A.C.	M.B. T.C.	NEXT TRIP
321			615	621	628	639	649	700	708	713	730
344			645	651	658	709	719	730	738	743	800
301			715	722	729	740	750	801	809	814	830
302			745	752	759	811	821	832	840	845	900
303			815	822	829	841	851	901	908	913	930
315			845	852	859	910	920	929	936	941	1000
316			915	922	929	940	950	959	1006	1011	1030
301			945	952	959	1010	1020	1029	1036	1041	1100
302			1015	1022	1029	1040	1050	1059	1106	1111	1130
303			1045	1052	1059	1110	1120	1129	1136	1141	1200
315			1115	1122	1129	1140	1150	1159	1206	(1211)	1230
316			1145	1152	1159	1209	1219	1229	1236	(1241)	100
301			1215	1222	1229	1239	1249	1259	106	(111)	130
302			1245	1252	1259	109	119	129	136	(141)	200
303			115	122	129	139	149	200	208	(213)	230
315			145	153	201	211	223	235	243	248	300
316			215	223	231	241	253	305	313	318	330
351	239LM	239	245	253	301	311	323	335	343	348	400
301			300	308	317T	328	341	353	401	406	430
352	309LM	309	315	323	332T	343	356	408	416	421/	435WD
302			330	338	347T	358	411	423	431	436	500
353	339LM	339	345	353	402T	413	426	438	446	451/	505WD
303			400	408	418T	430	444	457	506	512	530
354	409LM	409	415	423	433T	445	459	512	521	527/	541WD
315			430	439	448T	500	515	529	538	545	600
355	439LM	439	445	454	503T	515	530	544	553	600	630
316			500	509	517T	528	542	555	604	611/	625WD
391	FR 298		515	524	532T	543	557	610	619	626/	640WD
351			530	538	545T	556	609	621	630	636/	650WD
301			600	608	615T	626	638	649	658	703/	717WD
302			630	638	645T	656	707	717	725	730/	744WD
303			700	707	713T	724	734	743	751	756/	810WD

**161 - Wilcrest Express**

EFFECTIVE: DRAFT

TIME POINTS: EASTBOUND

265 & P&R - W. BELLFORT P&R  
 BSN & WILC - BISSONNET & WILCREST  
 WILC & BELR - WILCREST&BELLAIRE  
 WLCR & WEPK - WILCREST & WESTPARK  
 WHMR & WLCR - WESTHEIMER & WILCREST  
 GESS & I-10 - GESSNER & I-10 KATY FREEWAY  
 N.W. & T.C. - NORTHWEST TC  
 PRES & SMIT - PRESTON & SMITH  
 DTWN & T.C. - DOWNTOWN TRANSIT CENTER

**WEEKDAY**

WESTBOUND

DTWN & T.C. - DOWNTOWN TRANSIT CENTER  
 LOU. & PRAI - LOUISIANA & PRAIRIE  
 N.W. & T.C. - NORTHWEST TC  
 GESS & I-10 - GESSNER & I-10 KATY FREEWAY  
 WHMR & WLCR - WESTHEIMER & WILCREST  
 WLCR & WEPK - WILCREST & WESTPARK  
 WILC & BELR - WILCREST&BELLAIRE  
 BSN & WILC - BISSONNET & WILCREST  
 265 & P&R - W. BELLFORT P&R

( ) RELIEF TRIP  
 / TO GARAGE

RUN NUMBERS & RELIEFS BY BLOCK:

ALL DAY BLOCKS			
BLOCK	RUN NO'S	RELIEF TIME	LOC
301	16103-16116	132P	W
302	16105-16104	204P	W
303	16107-16108	218P	E
304	16109-16102	234P	W
305	16111-16106	309P	W
306	16101-16112	114P	E
307	16113-16114	1231P	W

RELIEFS ARE MADE AT:

WILCREST & WESTPARK

AM BLOCKS W/O RELIEFS		PM BLOCKS W/O RELIEFS	
BLOCK	RUN	BLOCK	RUN
		380	16110

**161 - Wilcrest Express**  
EFFECTIVE: DRAFT

**WEEKDAY**

EASTBOUND

BLOCK NO.	PULL OUT	265 P&R	BISN WILC	WILC BELR	WLCR WEPK	WHMR WLCR	GESS I-10	N.W. T.C.	PRES SMIT	DTWN T.C.	NEXT TRIP
301	343WB	401	411	418	422	429	450M	459T	511	517	530
302	410WB	428	438	446	451	458	520M	529T	541	547	600
304	437WB	455	506	514	520	528	550M	559T	611	617	630
305	507WB	525	536	544	550	558	620M	629T	641	647	700
306	536WB	554	605	614	620	628	650M	659T	711	717	730
307	559WB	622	634	644	650	658	720M	729T	741	747	800
303		652	704	714	720	728	750M	759T	811	817	830
301		723	735	745	751	759	820M	829T	841	847	900
302		755	807	816	822	829	850M	859T	911	917	930
304		826	838	846	852	859	920M	929T	941	947	1000
305		857	909	917	922	929	950M	959T	1011	1017	1030
306		927	939	947	952	959	1020M	1029T	1041	1047	1100
307		956	1008	1016	1021	1029	1050M	1059T	1111	1117	1130
303		1021	1033	1041	1046	1054	1115M	1124T	1138	1144	1200
301		1051	1103	1111	1116	1124	1145M	1154T	1208	1214	1230
302		1120	1132	1140	1145	1153	1215M	1224T	1238	1244	100
304		1150	1202	1210	1215	1223	1245M	1254T	108	114	130
305		1218	1230	1239	1245	1253	115M	124T	139	145	200
306		1247	1259	108	(114)	122	145M	154T	210	216	230
307		116	128	137	143	151	215M	225T	241	247	300
303		149	202	212	(218)	226	250M	300T	316	322	355
301		217	230	241	247	256	320M	330T	346	352	425
302		247	300	311	317	326	350M	400T	416	422	435
304		319	332	343	349	358	420M	430T	446	452	505
305		349	402	413	419	428	450M	500T	516	522	535
306		421	434	445	451	459	520M	529T	543	549	600
307		453	506	516	522	530	550M	559T	613	619	630
380		526	537	546	552	600	620M	629T	642	648	700
303		556	607	616	622	630	650M	659T	712	718	730
302		629	640	648	653	700	720M	729T	742	748	800
304		701	712	720	725	732	750M	759T	812	818	830
305		731	742	750	755	802	820M	829T	842	848	900
306		803	814	821	826	832	850M	859T	912	918	930
380		836	847	853	857	903	920M	929T	941	947	1000
303		906	917	923	927	933	950M	959T	1011	1017	1030
302		936	947	953	957	1003	1020M	1029T	1041	1047	1100
304		1006	1017	1023	1027	1033	1050M	1059T	1111	1117	1130
305		1036	1047	1053	1057	1103	1120M	1129T	1141	1147/	1217WH

**161 - Wilcrest Express**  
EFFECTIVE: DRAFT

**WEEKDAY**

WESTBOUND

BLOCK NO.	PULL OUT	DTWN T.C.	LOU. PRAI	N.W. T.C.	CESS I-10	WHMR WLCR	WLCR WEPK	WILC BELR	BISN WILC	265 P&R	NEXT TRIP
303	425WA	500	505T	519M	530	550	558	602	608	619	652
301		530	535T	549M	600	620	629	633	640	651	723
302		600	606T	621M	632	652	701	706	713	725	755
304		630	636T	651M	702	724	735	740	747	759	826
305		700	706T	721M	732	754	805	810	817	829	857
306		730	736T	751M	802	824	835	840	847	859	927
307		800	806T	821M	832	854	905	910	917	929	956
303		830	836T	851M	902	923	932	937	944	956	1021
301		900	906T	919M	930	951	1000	1005	1012	1024	1051
302		930	936T	949M	1000	1021	1030	1035	1042	1054	1120
304		1000	1006T	1019M	1030	1051	1100	1105	1112	1124	1150
305		1030	1036T	1049M	1100	1121	1130	1135	1142	1154	1218
306		1100	1106T	1119M	1130	1151	1200	1205	1212	1224	1247
307		1130	1136T	1149M	1200	1221	(1231)	1237	1244	1256	116
303		1200	1206T	1219M	1231	1252	102	108	115	127	149
301		1230	1236T	1249M	101	122	(132)	138	145	157	217
302		100	106T	119M	131	154	(204)	210	218	230	247
304		130	136T	149M	201	224	(234)	240	248	300	319
305		200	207T	221M	234	257	(309)	315	323	335	349
306		230	237T	251M	304	327	339	345	353	405	421
307		300	307T	321M	334	357	410	416	424	436	453
380	255WA	330	337T	351M	404	427	440	446	454	506	526
303		355	402T	416M	429	452	505	511	519	531	556
301		425	432T	446M	459	522	537	543	551	602/	622WG
302		435	442T	456M	509	532	547	553	601	612	629
304		505	512T	526M	539	602	615	621	628	638	701
305		535	542T	556M	609	629	642	647	654	704	731
306		600	606T	619M	631	651	702	706	713	723	803
307		630	636T	649M	701	721	732	736	743	753/	813WG
380		700	706T	719M	731	751	801	805	812	822	836
303		730	736T	749M	801	820	828	832	838	847	906
302		800	806T	819M	831	849	857	901	907	916	936
304		830	836T	849M	901	918	925	929	934	943	1006
305		900	906T	919M	930	947	954	957	1002	1011	1036
306		930	936T	949M	1000	1017	1024	1027	1032	1041/	1101WG
380		1000	1006T	1019M	1030	1047	1054	1057	1102	1111/	1131WG
303		1030	1036T	1049M	1100	1117	1124	1127	1132	1141/	1201WG
302		1100	1106T	1119M	1130	1147	1154	1157	1202	1211/	1231WG
304		1130	1136T	1149M	1200	1217	1224	1227	1232	1241/	101WG

**SATURDAY**

**161 - Wilcrest Express**

EFFECTIVE: DRAFT

TIME POINTS: EASTBOUND

265 & P&R - W. BELLFORT P&R  
 BSN & WILC - BISSONNET & WILCREST  
 WILC & BELR - WILCREST&BELLAIRE  
 WLCR & WEPK - WILCREST & WESTPARK  
 WHMR & WLCR - WESTHEIMER & WILCREST  
 GESS & I-10 - GESSNER & I-10 KATY FREEWAY  
 N.W. & T.C. - NORTHWEST TC  
 PRES & SMIT - PRESTON & SMITH  
 DTWN & T.C. - DOWNTOWN TRANSIT CENTER

WESTBOUND

DTWN & T.C. - DOWNTOWN TRANSIT CENTER  
 LOU. & PRAI - LOUISIANA & PRAIRIE  
 N.W. & T.C. - NORTHWEST TC  
 GESS & I-10 - GESSNER & I-10 KATY FREEWAY  
 WHMR & WLCR - WESTHEIMER & WILCREST  
 WLCR & WEPK - WILCREST & WESTPARK  
 WILC & BELR - WILCREST&BELLAIRE  
 BSN & WILC - BISSONNET & WILCREST  
 265 & P&R - W. BELLFORT P&R

( ) RELIEF TRIP  
 / TO GARAGE

RUN NUMBERS & RELIEFS BY BLOCK:

BLOCK	ALL DAY BLOCKS			LOC
	RUN NO'S	RELIEF TIME		
301	16101-16110	138P		W
302	16107-16102	238P		W
303	16105-16112	220P		E
304	16109-16108	308P		W
305	16113-16104	336P		W
306	16103-16114	150P		E
307	16111-16106	322P		E

RELIEFS ARE MADE AT:

WILCREST & WESTPARK

AM BLOCKS W/O RELIEFS			PM BLOCKS W/O RELIEFS		
BLOCK	RUN	BLOCK	RUN	BLOCK	RUN

**161 - Wilcrest Express**  
EFFECTIVE: DRAFT

**SATURDAY**

EASTBOUND

BLOCK NO.	PULL OUT	265 P&R	BISN WILC	WILC BELR	WLCR WEPK	WHMR WLCR	GESS I-10	N.W. T.C.	PRES SMIT	DTWN T.C.	NEXT TRIP
301	421WB	436	445	451	455	501	520M	529T	541	548	605
302	451WB	506	515	521	525	531	550M	559T	611	618	635
304	521WB	536	545	551	555	601	620M	629T	641	648	705
305	551WB	606	615	621	625	631	650M	659T	711	718	735
306	620WB	635	644	650	654	700	720M	729T	741	748	805
303		705	714	720	724	730	750M	759T	811	818	835
301		731	741	749	754	800	820M	829T	841	848	905
307	746WB	801	811	819	824	830	850M	859T	911	918	935
302		829	839	847	853	900	920M	929T	941	948	1005
304		859	909	917	923	930	950M	959T	1011	1018	1035
305		929	939	947	953	1000	1020M	1029T	1041	1048	1105
306		959	1009	1017	1023	1030	1050M	1059T	1111	1118	1135
303		1024	1035	1045	1051	1058	1120M	1129T	1142	1149	1205
301		1054	1105	1115	1121	1128	1150M	1159T	1212	1219	1235
307		1124	1135	1145	1151	1158	1220M	1229T	1242	1249	105
302		1152	1205	1215	1221	1228	1250M	100T	114	121	135
304		1222	1235	1245	1251	1258	120M	130T	144	151	205
305		1253	104	113	120	127	150M	159T	213	221	235
306		122	135	144	(150)	157	220M	229T	243	251	305
303		152	205	214	(220)	227	250M	259T	313	321	335
301		226	238	246	252	259	320M	330T	344	352	405
307		256	308	316	(322)	329	350M	400T	414	422	435
302		325	338	346	352	359	420M	429T	443	451	505
304		355	408	416	422	429	450M	459T	513	521	535
305		427	439	447	453	500	520M	529T	543	550	605
306		457	509	517	523	530	550M	559T	613	620	635
303		529	540	548	553	600	620M	628T	641	648	705
301		559	610	618	623	630	650M	658T	711	718	735
307		633	644	651	656	702	720M	729T	742	749	805
302		703	714	721	726	732	750M	759T	812	819	835
304		733	744	751	756	802	820M	829T	842	849	905
305		803	814	821	826	832	850M	859T	912	919	935
303		836	846	852	857	903	920M	928T	941	948	1005
301		906	916	922	927	933	950M	958T	1011	1018	1035
307		938	947	953	957	1003	1020M	1028T	1041	1047	1105
302		1008	1017	1023	1027	1033	1050M	1058T	1111	1117	1135
304		1038	1047	1053	1057	1103	1120M	1128T	1141	1147/	1217WH
305		1108	1117	1123	1127	1133	1150M	1158T	1211	1217/	1247WH

**161 - Wilcrest Express**  
EFFECTIVE: DRAFT

WESTBOUND

**SATURDAY**

BLOCK NO.	PULL OUT	DTWN T.C.	LOU. PRAI	N.W. T.C.	CESS I-10	WHMR WLCR	WLCR WEPK	WILC BELR	BISN WILC	265 P&R	NEXT TRIP
303	458WA	530	537T	549M	559	617	624	628	634	646	705
301		605	612T	624M	634	652	659	703	709	721	731
302		635	642T	654M	704	723	731	735	741	753	829
304		705	712T	724M	734	753	801	805	811	823	859
305		735	742T	754M	805	824	832	836	842	855	929
306		805	812T	824M	835	854	902	906	912	925	959
303		835	842T	855M	906	927	936	941	948	1001	1024
301		905	912T	925M	936	957	1006	1011	1018	1031	1054
307		935	942T	955M	1006	1027	1036	1041	1048	1101	1124
302		1005	1012T	1025M	1036	1057	1106	1111	1118	1131	1152
304		1035	1042T	1055M	1107	1128	1137	1143	1151	1204	1222
305		1105	1112T	1125M	1137	1158	1207	1213	1221	1234	1253
306		1135	1142T	1155M	1207	1228	1237	1243	1251	104	122
303		1205	1212T	1225M	1237	1258	107	113	121	134	152
301		1235	1242T	1255M	107	129	(138)	145	153	206	226
307		105	112T	125M	137	159	208	215	223	236	256
302		135	142T	155M	207	229	(238)	245	253	306	325
304		205	212T	225M	237	259	(308)	315	323	336	355
305		235	242T	254M	306	327	(336)	342	350	403	427
306		305	312T	324M	336	357	406	412	420	433	457
303		335	342T	354M	406	427	436	442	450	503	529
301		405	412T	424M	436	457	506	512	520	533	559
307		435	442T	454M	506	526	535	540	547	559	633
302		505	512T	524M	536	556	605	610	617	629	703
304		535	542T	554M	606	626	635	640	647	659	733
305		605	612T	624M	636	656	705	710	717	729	803
306		635	642T	654M	705	724	732	736	742	754/	814WG
303		705	712T	724M	735	754	802	806	812	824	836
301		735	742T	754M	805	824	832	836	842	854	906
307		805	812T	824M	835	854	902	906	912	924	938
302		835	842T	854M	904	922	930	933	939	949	1008
304		905	912T	924M	934	952	1000	1003	1009	1019	1038
305		935	942T	954M	1004	1022	1030	1033	1039	1049	1108
303		1005	1012T	1024M	1034	1052	1100	1103	1109	1119/	1139WG
301		1035	1041T	1053M	1103	1120	1127	1130	1135	1144/	1204WG
307		1105	1111T	1123M	1133	1150	1157	1200	1205	1214/	1234WG
302		1135	1141T	1153M	1203	1220	1227	1230	1235	1244/	104WG



**161 - Wilcrest Express**

EFFECTIVE: DRAFT

TIME POINTS: EASTBOUND

265 & P&R - W. BELLFORT P&R  
 BSN & WILC - BISSONNET & WILCREST  
 WILC & BELR - WILCREST&BELLAIRE  
 WLCR & WEPK - WILCREST & WESTPARK  
 WHMR & WLCR - WESTHEIMER & WILCREST  
 GESS & I-10 - GESSNER & I-10 KATY FREEWAY  
 N.W. & T.C. - NORTHWEST TC  
 PRES & SMIT - PRESTON & SMITH  
 DTWN & T.C. - DOWNTOWN TRANSIT CENTER

**SUNDAY**

WESTBOUND

DTWN & T.C. - DOWNTOWN TRANSIT CENTER  
 LOU. & PRAI - LOUISIANA & PRAIRIE  
 N.W. & T.C. - NORTHWEST TC  
 GESS & I-10 - GESSNER & I-10 KATY FREEWAY  
 WHMR & WLCR - WESTHEIMER & WILCREST  
 WLCR & WEPK - WILCREST & WESTPARK  
 WILC & BELR - WILCREST&BELLAIRE  
 BSN & WILC - BISSONNET & WILCREST  
 265 & P&R - W. BELLFORT P&R

( ) RELIEF TRIP  
 / TO GARAGE

RUN NUMBERS & RELIEFS BY BLOCK:

BLOCK	ALL DAY BLOCKS			LOC
	RUN NO'S	RELIEF TIME		
301	16101-16110	138P		W
302	16107-16102	238P		W
303	16105-16112	220P		E
304	16109-16108	308P		W
305	16113-16104	336P		W
306	16103-16114	150P		E
307	16111-16106	322P		E

RELIEFS ARE MADE AT:

WILCREST & WESTPARK

AM BLOCKS W/O RELIEFS			PM BLOCKS W/O RELIEFS		
BLOCK	RUN	BLOCK	RUN	BLOCK	RUN

**161 - Wilcrest Express**  
EFFECTIVE: DRAFT

**SUNDAY**

EASTBOUND

BLOCK NO.	PULL OUT	265 P&R	BISN WILC	WILC BELR	WLCR WEPK	WHMR WLCR	GESS I-10	N.W. T.C.	PRES SMIT	DTWN T.C.	NEXT TRIP
301	421WB	436	445	451	455	501	520M	529T	541	548	605
302	451WB	506	515	521	525	531	550M	559T	611	618	635
304	521WB	536	545	551	555	601	620M	629T	641	648	705
305	551WB	606	615	621	625	631	650M	659T	711	718	735
306	620WB	635	644	650	654	700	720M	729T	741	748	805
303		705	714	720	724	730	750M	759T	811	818	835
301		731	741	749	754	800	820M	829T	841	848	905
307	746WB	801	811	819	824	830	850M	859T	911	918	935
302		829	839	847	853	900	920M	929T	941	948	1005
304		859	909	917	923	930	950M	959T	1011	1018	1035
305		929	939	947	953	1000	1020M	1029T	1041	1048	1105
306		959	1009	1017	1023	1030	1050M	1059T	1111	1118	1135
303		1024	1035	1045	1051	1058	1120M	1129T	1142	1149	1205
301		1054	1105	1115	1121	1128	1150M	1159T	1212	1219	1235
307		1124	1135	1145	1151	1158	1220M	1229T	1242	1249	105
302		1152	1205	1215	1221	1228	1250M	100T	114	121	135
304		1222	1235	1245	1251	1258	120M	130T	144	151	205
305		1253	104	113	120	127	150M	159T	213	221	235
306		122	135	144	(150)	157	220M	229T	243	251	305
303		152	205	214	(220)	227	250M	259T	313	321	335
301		226	238	246	252	259	320M	330T	344	352	405
307		256	308	316	(322)	329	350M	400T	414	422	435
302		325	338	346	352	359	420M	429T	443	451	505
304		355	408	416	422	429	450M	459T	513	521	535
305		427	439	447	453	500	520M	529T	543	550	605
306		457	509	517	523	530	550M	559T	613	620	635
303		529	540	548	553	600	620M	628T	641	648	705
301		559	610	618	623	630	650M	658T	711	718	735
307		633	644	651	656	702	720M	729T	742	749	805
302		703	714	721	726	732	750M	759T	812	819	835
304		733	744	751	756	802	820M	829T	842	849	905
305		803	814	821	826	832	850M	859T	912	919	935
303		836	846	852	857	903	920M	928T	941	948	1005
301		906	916	922	927	933	950M	958T	1011	1018	1035
307		938	947	953	957	1003	1020M	1028T	1041	1047	1105
302		1008	1017	1023	1027	1033	1050M	1058T	1111	1117	1135
304		1038	1047	1053	1057	1103	1120M	1128T	1141	1147/	1217WH
305		1108	1117	1123	1127	1133	1150M	1158T	1211	1217/	1247WH

**161 - Wilcrest Express**  
EFFECTIVE: DRAFT

**SUNDAY**

WESTBOUND

BLOCK NO.	PULL OUT	DTWN T.C.	LOU. PRAI	N.W. T.C.	GESS I-10	WHMR WLCR	WLCR WEPK	WILC BELR	BISN WILC	265 P&R	NEXT TRIP
303	458WA	530	537T	549M	559	617	624	628	634	646	705
301		605	612T	624M	634	652	659	703	709	721	731
302		635	642T	654M	704	723	731	735	741	753	829
304		705	712T	724M	734	753	801	805	811	823	859
305		735	742T	754M	805	824	832	836	842	855	929
306		805	812T	824M	835	854	902	906	912	925	959
303		835	842T	855M	906	927	936	941	948	1001	1024
301		905	912T	925M	936	957	1006	1011	1018	1031	1054
307		935	942T	955M	1006	1027	1036	1041	1048	1101	1124
302		1005	1012T	1025M	1036	1057	1106	1111	1118	1131	1152
304		1035	1042T	1055M	1107	1128	1137	1143	1151	1204	1222
305		1105	1112T	1125M	1137	1158	1207	1213	1221	1234	1253
306		1135	1142T	1155M	1207	1228	1237	1243	1251	104	122
303		1205	1212T	1225M	1237	1258	107	113	121	134	152
301		1235	1242T	1255M	107	129	(138)	145	153	206	226
307		105	112T	125M	137	159	208	215	223	236	256
302		135	142T	155M	207	229	(238)	245	253	306	325
304		205	212T	225M	237	259	(308)	315	323	336	355
305		235	242T	254M	306	327	(336)	342	350	403	427
306		305	312T	324M	336	357	406	412	420	433	457
303		335	342T	354M	406	427	436	442	450	503	529
301		405	412T	424M	436	457	506	512	520	533	559
307		435	442T	454M	506	526	535	540	547	559	633
302		505	512T	524M	536	556	605	610	617	629	703
304		535	542T	554M	606	626	635	640	647	659	733
305		605	612T	624M	636	656	705	710	717	729	803
306		635	642T	654M	705	724	732	736	742	754/	814WG
303		705	712T	724M	735	754	802	806	812	824	836
301		735	742T	754M	805	824	832	836	842	854	906
307		805	812T	824M	835	854	902	906	912	924	938
302		835	842T	854M	904	922	930	933	939	949	1008
304		905	912T	924M	934	952	1000	1003	1009	1019	1038
305		935	942T	954M	1004	1022	1030	1033	1039	1049	1108
303		1005	1012T	1024M	1034	1052	1100	1103	1109	1119/	1139WG
301		1035	1041T	1053M	1103	1120	1127	1130	1135	1144/	1204WG
307		1105	1111T	1123M	1133	1150	1157	1200	1205	1214/	1234WG
302		1135	1141T	1153M	1203	1220	1227	1230	1235	1244/	104WG

**WEEKDAY**

**162 - Memorial Express**

EFFECTIVE: DRAFT

TIME POINTS: EASTBOUND

- ADDK & P&R - ADDICKS P&R
- MEMO & D.A. - DAIRY ASHFORD & MEMORIAL
- GESS & I-10 - GESSNER & I-10 KATY FREEWAY
- N.W. & T.C. - NORTHWEST TC
- PRES & SMIT - PRESTON & SMITH
- DTWN & T.C. - DOWNTOWN TRANSIT CENTER

WESTBOUND

- DTWN & T.C. - DOWNTOWN TRANSIT CENTER
- LOU. & PRAI - LOUISIANA & PRAIRIE
- N.W. & T.C. - NORTHWEST TC
- GESS & I-10 - GESSNER & I-10 KATY FREEWAY
- MEMO & D.A. - DAIRY ASHFORD & MEMORIAL
- ADDK & P&R - ADDICKS P&R

( ) RELIEF TRIP  
/ TO GARAGE

RUN NUMBERS & RELIEFS BY BLOCK:

BLOCK	ALL DAY BLOCKS			LOC
	RUN NOS	RELIEF TIME		
801	16203			
802	16207			
803	16209			
804	16205			
805	16201			

BLOCK	AM BLOCKS W/O RELIEFS		PM BLOCKS W/O RELIEFS	
	RUN	BLOCK	RUN	BLOCK

RELIEFS ARE MADE AT:

**162 - Memorial Express**  
EFFECTIVE: DRAFT

**WEEKDAY**

EASTBOUND

WESTBOUND

BLOCK NO.	PULL OUT	ADDK P&R	MEMO D.A.	GESS I-10	N.W. T.C.	PRES SMIT	DTWN T.C.	NEXT TRIP	BLOCK NO.	PULL OUT	DTWN T.C.	LOU. PRAI	N.W. T.C.	GESS I-10	MEMO D.A.	ADDK P&R	NEXT TRIP
801	406NC	436	449	505M	514	526	532#	545	801	551M	545	551M	606	617	635	647	657
802	436NC	506	519	535M	544	556	602#	615	802	621	615	621	636	647	705	717	727
803	500NC	530	547	605	614	626	632	645	803	651	645	651	706	717	735	747	757
804	530NC	600	617	635	644	656	702	715	804	721	715	721	736	747	805	817	831
805	557NC	627	645	705	714	726	732	745	805	751	745	751	806	817	833	845	901
801		657	715	735	744	756	802	815	801	821	815	821	836	847	903	915	931
802		727	745	805	814	826	832	845	802	851	845	851	904	915	932	944	1001
803		757	815	835	844	856	902	915	803	921	915	921	934	945	1002	1014	1031
804		831	847	905	914	926	932	945	804	951	945	951	1004	1015	1032	1044	1056
805		901	917	935	944	956	1002	1015	805	1021	1015	1021	1034	1045	1102	1114	1126
801		931	947	1005	1014	1026	1032	1045	801	1051	1045	1051	1104	1115	1132	1144	1156
802		1001	1017	1035	1044	1056	1102	1115	802	1115	1115	1121	1134	1146	1205	1217	1226
803		1031	1047	1105	1114	1128	1134	1145	803	1145	1145	1151	1204	1216	1235	1247	1256
804		1056	1112	1130	1139	1153	1159	1215	804	1221	1215	1221	1234	1246	105	117	123
805		1126	1142	1200	1209	1223	1229	1245	805	1245	1245	1251	104	116	135	147	153
801		1156	1212	1230	1239	1253	1259	115	801	121	115	121	134	146	205	217	228
802		1226	1242	100	109	124	130	145	802	145	145	152	206	219	239	251	258
803		1256	112	130	139	154	200	215	803	215	215	222	236	249	309	321	328
804		123	140	200	210	226	232	245	804	245	245	252	306	319	339	351	358
805		153	210	230	240	256	302	315	805	315	315	322	336	349	409	421	429
801		228	245	305	315	331	337	345	801	345	345	352	406	419	439	451	459
802		258	315	335	345	401	407	415	802	415	415	422	436	449	509	521	531
803		328	345	405	415	431	437	445	803	445	445	452	506	519	537	549	601
804		358	415	435	445	501	507	515	804	515	515	522	536	549	607	619	631
805		429	446	507	516	530	536	545	805	545	545	551	604	616	633	645	701
801		459	516	537	546	600	606	615	801	615	615	621	634	646	703	715	733
802		531	547	605	614	627	633	645	802	645	645	651	704	716	733	745	803
803		601	617	635	644	657	703	715	803	715	715	721	734	746	803	815	835
804		631	647	705	714	727	733	745	804	745	745	751	804	816	832	844	905
805		701	717	735	744	757	803	815	805	815	815	821	834	846	902	914	935
801		733	749	805	814	827	833	845	801	845	845	851	904	915	929	940	1005
802		803	819	835	844	857	903	915	802	915	915	921	934	945	959	1010	1037
803		835	850	905	913	925	931	945	803	945	945	951	1004	1015	1029	1040	1107
804		905	920	935	943	955	1001	1015	804	1015	1015	1021	1034	1045	1059	1110	1137
805		935	950	1005	1013	1025	1031	1045	805	1045	1045	1051M	1104	1115	1129	1140/	1210NB
801		1005	1020	1035	1043	1055	1101	1115	801	1115	1115	1121	1134	1145	1159	1210/	1240NB
802		1037	1050	1105	1113	1125	1131	1145	802	1145	1145	1151M	1204	1215	1229	1240/	110NB
803		1107	1120	1135	1143	1155	1201	1215	803	1215	1215	1221M	1234	1245	1259	110/	140NB
804		1137	1150	1205	1213	1225	1231/	1255ND									

**SATURDAY**

**162 - Memorial Express**

EFFECTIVE: DRAFT

TIME POINTS: EASTBOUND

- ADDK & P&R - ADDICKS P&R
- MEMO & D.A. - DAIRY ASHFORD & MEMORIAL
- N.W. & T.C. - NORTHWEST TC
- PRES & SMIT - PRESTON & SMITH
- DTWN & T.C. - DOWNTOWN TRANSIT CENTER

WESTBOUND

- DTWN & T.C. - DOWNTOWN TRANSIT CENTER
- LOU. & PRAI - LOUISIANA & PRAIRIE
- N.W. & T.C. - NORTHWEST TC
- GESS & I-10 - GESSNER & I-10 KATY FREEWAY
- MEMO & D.A. - DAIRY ASHFORD & MEMORIAL
- ADDK & P&R - ADDICKS P&R

( ) RELIEF TRIP  
/ TO GARAGE

RUN NUMBERS & RELIEFS BY BLOCK:

BLOCK	ALL DAY BLOCKS			RELIEF TIME	LOC
	RUN NOS	BLOCK	RUN		
801	16201-16208			133P	W
802	16203-16204			203P	W
803	16205-16202			233P	W
804	16209-16206			445P	E
805	16207-16210			245P	E

RELIEFS ARE MADE AT:

**NORTHWEST TC**

AM BLOCKS W/O RELIEFS		
BLOCK	RUN	RUN

PM BLOCKS W/O RELIEFS		
BLOCK	RUN	RUN

**162 - Memorial Express**  
EFFECTIVE: DRAFT

**SATURDAY**

EASTBOUND

WESTBOUND

BLOCK NO.	PULL OUT	ADDK P&R	MEMO D.A.	N.W. T.C.	PRES SMIT	DTWN T.C.	NEXT TRIP	BLOCK NO.	PULL OUT	DTWN T.C.	LOU. PRAI	N.W. T.C.	GESS I-10	MEMO D.A.	ADDK P&R	NEXT TRIP
801	411NC	436	450	513	524	531#	550	801	550	556M	556M	608	618	633	646	706
802	441NC	506	520	543	554	601#	620	802	620	626	626	638	648	703	716	736
803	511NC	536	550	613	624	631	650	803	650	656	656	708	719	735	748	806
804	541NC	606	620	643	654	701	720	804	720	726	726	738	749	805	818	832
805	611NC	636	650	713	724	731	750	805	750	756	756	808	819	835	848	902
801		706	720	743	754	801	820	801	820	826	826	838	849	905	918	932
802		736	750	813	824	831	850	802	850	856	856	908	919	936	949	1002
803		806	820	843	854	901	920	803	920	926	926	938	949	1006	1019	1032
804		832	848	914	926	933	950	804	950	956	956	1008	1019	1036	1049	1102
805		902	918	944	956	1003	1020	805	1020	1026	1026	1038	1049	1106	1119	1132
801		932	948	1014	1026	1033	1050	801	1050	1056	1056	1108	1120	1138	1152	1202
802		1002	1018	1044	1056	1103	1120	802	1120	1126	1126	1138	1150	1208	1222	1231
803		1032	1048	1114	1126	1133	1150	803	1150	1156	1156	1208	1220	1238	1252	101
804		1102	1118	1144	1156	1203	1220	804	1220	1226	1226	1238	1250	108	122	131
805		1132	1148	1214	1226	1233	1245	805	1245	1251	1251	103	121	139	153	201
801		1202	1218	1244	1256	103	115	801	115	121	121	(133)	151	209	223	231
802		1231	1247	115	129	137	145	802	145	151	151	(203)	221	239	253	301
803		101	117	145	159	207	215	803	215	221	221	(233)	251	309	323	331
804		131	147	215	229	237	250	804	250	257	257	309	321	339	353	401
805		201	217	(245)	259	307	320	805	320	327	327	339	351	409	423	431
801		231	247	315	329	337	350	801	350	357	357	409	421	438	452	501
802		301	317	345	359	407	420	802	420	427	427	439	451	508	522	534
803		331	347	415	429	437	450	803	450	457	457	509	521	538	552	604
804		401	417	(445)	459	507	520	804	520	527	527	539	551	608	622	634
805		431	447	515	529	537	550	805	550	557	557	609	620	636	649	704
801		501	517	545	559	607	620	801	620	627	627	639	650	706	719	734
802		534	549	614	627	635	650	802	650	657	657	709	720	736	749	804
803		604	619	644	657	705	720	803	720	727	727	739	750	806	819	836
804		634	649	714	727	735	750	804	750	757	757	809	820	835	847	906
805		704	719	744	757	805	820	805	820	827	827	839	850	905	917	936
801		734	749	814	827	835	850	801	850	857	857	909	920	935	947	1006
802		804	819	844	857	905	920	802	920	927	927	939	950	1005	1017	1036
803		836	850	914	927	934	950	803	950	956	956	1008	1018	1031	1043	1106
804		906	920	944	957	1004	1020	804	1020	1026	1026	1038	1048	1101	1113	1136
805		936	950	1014	1027	1034	1050	805	1050	1056M	1056M	1108	1118	1131	1143/	1213NB
801		1006	1020	1044	1057	1104	1120	801	1120	1126	1126	1138	1148	1201	1213/	1243NB
802		1036	1050	1114	1127	1134	1150	802	1150	1156M	1156M	1208	1218	1231	1243/	113NB
803		1106	1120	1144	1157	1204	1220	803	1220	1226M	1226M	1238	1248	101	113/	143NB
804		1136	1150	1214	1227	1234/	1257ND									

**162 - Memorial Express**

EFFECTIVE: DRAFT

TIME POINTS: EASTBOUND

- ADDK & P&R - ADDICKS P&R
- MEMO & D.A. - DAIRY ASHFORD & MEMORIAL
- N.W. & T.C. - NORTHWEST TC
- PRES & SMIT - PRESTON & SMITH
- DTWN & T.C. - DOWNTOWN TRANSIT CENTER

**SUNDAY**

WESTBOUND

- DTWN & T.C. - DOWNTOWN TRANSIT CENTER
- LOU. & PRAI - LOUISIANA & PRAIRIE
- N.W. & T.C. - NORTHWEST TC
- GESS & I-10 - GESSNER & I-10 KATY FREEWAY
- MEMO & D.A. - DAIRY ASHFORD & MEMORIAL
- ADDK & P&R - ADDICKS P&R

( ) RELIEF TRIP  
/ TO GARAGE

RUN NUMBERS & RELIEFS BY BLOCK:

BLOCK	ALL DAY BLOCKS			LOC
	RUN NOS	RELIEF TIME		
801	16201-16208	133P		W
802	16203-16204	203P		W
803	16205-16202	233P		W
804	16209-16206	309P		W
805	16207-16210	245P		E

RELIEFS ARE MADE AT:

**NORTHWEST TC**

AM BLOCKS W/O RELIEFS			PM BLOCKS W/O RELIEFS		
BLOCK	RUN	BLOCK	RUN	BLOCK	RUN



**162 - Memorial Express**  
EFFECTIVE: DRAFT

**SUNDAY**

EASTBOUND

WESTBOUND

BLOCK NO.	PULL OUT	ADDK P&R	MEMO D.A.	N.W. T.C.	PRES SMIT	DTWN T.C.	NEXT TRIP	BLOCK NO.	PULL OUT	DTWN T.C.	LOU. PRAI	N.W. T.C.	GESS I-10	MEMO D.A.	ADDK P&R	NEXT TRIP
801	411NC	436	450	513	524	531#	550	801	550	556M	556M	608	618	633	646	706
802	441NC	506	520	543	554	601#	620	802	620	626	626	638	648	703	716	736
803	511NC	536	550	613	624	631	650	803	650	656	656	708	719	735	748	806
804	541NC	606	620	643	654	701	720	804	720	726	726	738	749	805	818	832
805	611NC	636	650	713	724	731	750	805	750	756	756	808	819	835	848	902
801		706	720	743	754	801	820	801	820	826	826	838	849	905	918	932
802		736	750	813	824	831	850	802	850	856	856	908	919	936	949	1002
803		806	820	843	854	901	920	803	920	926	926	938	949	1006	1019	1032
804		832	848	914	926	933	950	804	950	956	956	1008	1019	1036	1049	1102
805		902	918	944	956	1003	1020	805	1020	1026	1026	1038	1049	1106	1119	1132
801		932	948	1014	1026	1033	1050	801	1050	1056	1056	1108	1120	1138	1152	1202
802		1002	1018	1044	1056	1103	1120	802	1120	1126	1126	1138	1150	1208	1222	1231
803		1032	1048	1114	1126	1133	1150	803	1150	1156	1156	1208	1220	1238	1252	101
804		1102	1118	1144	1156	1203	1220	804	1220	1226	1226	1238	1250	108	122	131
805		1132	1148	1214	1226	1233	1245	805	1245	1251	1251	103	121	139	153	201
801		1202	1218	1244	1256	103	115	801	115	121	121	(133)	151	209	223	231
802		1231	1247	115	129	137	145	802	145	151	151	(203)	221	239	253	301
803		101	117	145	159	207	215	803	215	221	221	(233)	251	309	323	331
804		131	147	215	229	237	250	804	250	257	257	(309)	321	339	353	401
805		201	217	(245)	259	307	320	805	320	327	327	339	351	409	423	431
801		231	247	315	329	337	350	801	350	357	357	409	421	438	452	501
802		301	317	345	359	407	420	802	420	427	427	439	451	508	522	534
803		331	347	415	429	437	450	803	450	457	457	509	521	538	552	604
804		401	417	445	459	507	520	804	520	527	527	539	551	608	622	634
805		431	447	515	529	537	550	805	550	557	557	609	620	636	649	704
801		501	517	545	559	607	620	801	620	627	627	639	650	706	719	734
802		534	549	614	627	635	650	802	650	657	657	709	720	736	749	804
803		604	619	644	657	705	720	803	720	727	727	739	750	806	819	836
804		634	649	714	727	735	750	804	750	757	757	809	820	835	847	906
805		704	719	744	757	805	820	805	820	827	827	839	850	905	917	936
801		734	749	814	827	835	850	801	850	857	857	909	920	935	947	1006
802		804	819	844	857	905	920	802	920	927	927	939	950	1005	1017	1036
803		836	850	914	927	934	950	803	950	956	956	1008	1018	1031	1043	1106
804		906	920	944	957	1004	1020	804	1020	1026	1026	1038	1048	1101	1113	1136
805		936	950	1014	1027	1034	1050	805	1050	1056M	1056M	1108	1118	1131	1143/	1213NB
801		1006	1020	1044	1057	1104	1120	801	1120	1126	1126	1138	1148	1201	1213/	1243NB
802		1036	1050	1114	1127	1134	1150	802	1150	1156M	1156M	1208	1218	1231	1243/	113NB
803		1106	1120	1144	1157	1204	1220	803	1220	1226M	1226M	1238	1248	101	113/	143NB
804		1136	1150	1214	1227	1234/	1257ND									

**217 - Cypress P&R**  
EFFECTIVE: DRAFT

**WEEKDAY**

TIME POINTS: INBOUND

CYPR & P&R - CYPRESS P&R  
 N.W. & T.C. - NORTHWEST TC  
 PRES & SMIT - PRESTON & SMITH  
 SMIT & RUSK - SMITH & RUSK  
 SMIT & DALL - SMITH & DALLAS  
 SMIT & JEFF - JEFFERSON & SMITH  
 LA. & STJP - LOUISIANA & ST.JOSEPH PARKWAY

OUTBOUND

SMIT & JEFF - JEFFERSON & SMITH  
 LA. & STJP - LOUISIANA & ST.JOSEPH PARKWAY  
 LA. & LAMR - LOUISIANA & LAMAR  
 LA. & CAP. - LOUISIANA & CAPITOL  
 LA. & CONG - LOUISIANA & CONGRESS  
 N.W. & T.C. - NORTHWEST TC  
 CYPR & P&R - CYPRESS P&R

( ) RELIEF TRIP  
 / TO GARAGE

RUN NUMBERS & RELIEFS BY BLOCK:

BLOCK	ALL DAY BLOCKS		
	RUN NOS	RELIEF TIME	LOC
815	21727		
816	21725		
817	21729		

AM BLOCKS W/O RELIEFS			PM BLOCKS W/O RELIEFS		
BLOCK	RUN	BLOCK	RUN	BLOCK	RUN
821	21707	828	21715	851	21708
822	21711	829	21717	852	21704
823	21701	830	21719	853	21702
824	21703	831	21721	854	21716
825	21705	832	21723	855	21714
826	21713			856	21712
827	21709			857	21710

RELIEFS ARE MADE AT:

217 - Cypress P&R  
EFFECTIVE: DRAFT

WEEKDAY

INBOUND

OUTBOUND

BLOCK NO.	PULL OUT	CYPR P&R	N.W. T.C.	PRES SMIT	SMIT RUSK	SMIT DALL	SMIT JEFF	LA. STJP	NEXT TRIP	BLOCK NO.	PULL OUT	SMIT JEFF	LA. STJP	LA. LAMR	LA. CAP.	LA. CONG	N.W. T.C.	CYPR P&R	NEXT TRIP
815	410NC	445	507T	519	521	523	526		526	815		526						601	618
821	425NC	500	522T	534	536	538	541		541	821		541						616	639
822	440NC	515	537T	549	551	553	556		556	822		556						631	651
816	455NC	530	552T	604	606	608	611		611	816		611						646	703
823	510NC	545	607T	619	621	623	626		626	823		626						701	721
824	525NC	600	623T	636	638	641	644		644	824		644						719	735
817	535NC	610	633T	646	648	651	654		654	817		654						729	743
815	618	618	641T	654	656	659	702		702	815		702						737	759
825	551NC	626	649T	702	704	707	710		710	825		710						745	807
826	558NC	633	656T	709	711	714	717		717	821		723						758	815
821	635	635	702T	715	717	720	723		723	827		729						804	825
827	610NC	645	708T	721	723	726	729		729	822		735						810	835
822	651	651	714T	727	729	732	735		735	816		747						822	845
828	622NC	657	720T	733	735	738	741		806NI	817		827						902~	TO 219
816	703	703	726T	739	741	744	747		747	851	208NH				242	244T	255	318	318
829	634NC	709	732T	745	747	750	753		818NI	815	FR 219				257	259T	310	333	333
830	640NC	715	738T	751	753	756	759		824NI	852	238NH				312	314T	325	348	348
823	721	721	744T	757	759	802	805		830NI	853	248NH				322	324T	335	358	358
831	652NC	727	750T	803	805	808	811		836NI	854	258NH				332	334T	345	408	408
824	735	735	758T	811	813	816	819		844NI	855	308NH				342	344T	355	418	418
817	743	743	806T	819	821	824	827		827	856	318NH				353	355T	407	430	430
832	716NC	751	814T	827	829	832	835		900NI	817					400	402T	414	437	437
815	759	759	822T	835	837	840	843@		TO 219	816	FR 219				406	408T	420	443/	513ND
825	807	807	830T	843	845	848	851		916NI	857	337NH				412	414T	428	451	451
821	815	815	838T	851	853	856	859		924NI	858	343NH				418	420T	434	457/	527ND
827	825	825	848T	901	903	906	909		934NI	851					423	425T	439	502	502
822	835	835	858T	911	913	916	919		944NI	859	353NH				428	430T	444	507/	537ND
816	845	845	908T	921	923	926	929@		TO 219	860	358NH				433	435T	449	512/	542ND
817	FR 219	255						332	352	815					439	442T	457	520/	550ND
851	318	318						355	415	861	408NH				444	447T	502	525	525
815	333	333						410	430	862	413NH				449	452T	507	530/	600ND
852	348	348						425	446	852					455	458T	513	536	536
853	358	358						435	458	863	425NH				501	504T	519	542/	612ND
854	408	408						445	505	853					507	510T	525	548	548
855	418	418						455	515	854					514	517T	532	555/	625ND
856	430	430						507	525	855					524	527T	542	605/	635ND
817	437	437						514	535	856					534	537T	552	615/	645ND
857	451	451						528	550	817					543	546T	600	623/	653ND
851	502	502						539	605	857					558	601T	615	638/	708ND
861	525	525						602	620	851					612	615T	628	649/	719ND

**217 - Cypress P&R**  
EFFECTIVE: DRAFT

**WEEKDAY**

INBOUND

BLOCK NO.	PULL OUT	CYPR P&R	N.W. T.C.	PRES SMIT	SMIT RUSK	SMIT DALL	SMIT JEFF	LA. STJP	NEXT TRIP	BLOCK NO.	PULL OUT	SMIT JEFF	LA. STJP	LA. LAMR	LA. CAP.	LA. CONG	N.W. T.C.	CYPR P&R	NEXT TRIP
852		536	.	.	.	.	.	613	635	861			620	624	627	630T	643	704/	734ND
853		548	.	.	.	.	.	625	650	852			635	639	641	643T	654	715/	745ND
										853			650	654	656	658T	709	730/	800ND

OUTBOUND

**222 - Grand Parkway P&R**

EFFECTIVE: DRAFT

TIME POINTS: OUTBOUND

STJP & TRAV - ST. JOSEPH PARKWAY & TRAVIS  
 LA. & LEE - LOUISIANA & LEELEAND  
 DALL & L.A. - LOUISIANA & DALLAS  
 MCK. & LA. - MCKINNEY & LOUISIANA  
 LA. & TEX. - LOUISIANA & TEXAS  
 GRAN & P&R - GRAND PARKWAY P&R

**WEEKDAY**

INBOUND

GRAN & P&R - GRAND PARKWAY P&R  
 SMIT & PRA. - SMITH & PRAIRIE  
 WALK & SMIT - WALKER & SMITH  
 LAMR & SMIT - LAMAR & SMITH  
 SMIT & PEAS - SMITH & PEASE  
 STJP & TRAV - ST. JOSEPH PARKWAY & TRAVIS  
 ( ) RELIEF TRIP  
 / TO GARAGE

RUN NUMBERS & RELIEFS BY BLOCK:

ALL DAY BLOCKS			
BLOCK	RUN NOS	RELIEF TIME	LOC
321	22241	333	22229
322	22243	334	22233
323	22239	335	22235
324	22201	336	22213
325	22205	337	22215
326	22217	338	22203
327	22209	339	22207
328	22219	344	29819
329	22221	345	22237
330	22223	346	22231
331	22225	347	22211
332	22227		

AM BLOCKS W/O RELIEFS			
BLOCK	RUN	BLOCK	RUN
321	22241	333	22229
322	22243	334	22233
323	22239	335	22235
324	22201	336	22213
325	22205	337	22215
326	22217	338	22203
327	22209	339	22207
328	22219	344	29819
329	22221	345	22237
330	22223	346	22231
331	22225	347	22211
332	22227		

PM BLOCKS W/O RELIEFS			
BLOCK	RUN	BLOCK	RUN
351	22240	363	22202
352	22220	364	22216
353	22238	365	22214
354	22236	366	22210
355	22234	367	22208
356	22230	391	22244
357	22228	392	22222
358	22226	393	22232
359	22218	394	22224
360	22206	395	22212
361	22242		
362	22204		

RELIEFS ARE MADE AT:

**222 - Grand Parkway P&R**  
EFFECTIVE: DRAFT

**WEEKDAY**

OUTBOUND

INBOUND

BLOCK NO.	PULL OUT	MDY LOT	STJP TRAV	LA. LEE	DALL L.A.	MCK. LA.	LA. TEX.	GRAN P&R	NEXT TRIP	BLOCK NO.	PULL OUT	GRAN P&R	SMIT PRA.	WALK SMIT	LAMR SMIT	SMIT PEAS	STJP TRAV	MDY LOT	NEXT TRIP
321			522M	.	.	.	.	557 620	620	321	407WE	445M	514	515	516	519	522		522
322			537M	.	.	.	.	612 635	635	322	420WE	500M	529	530	531	534	537		537
323			552M	.	.	.	.	627 650	650	323	435WE	515M	544	545	546	549	552		552
345			608M	.	.	.	.	648 716	716	345	450WE	530M	559	600	602	605	608		608
324			618M	.	.	.	.	658 725	725	324	500WE	540M	609	610	612	615	618		618
325			625M	.	.	.	.	705 735	735	325	507WE	547M	616	617	619	622	625		625
326			632M	.	.	.	.	712 740	740	326	514WE	554M	623	624	626	629	632		632
346			641M	.	.	.	.	721 750	750	346	521WE	601M	632	633	635	638	641		641
327			648M	.	.	.	.	728 755	755	327	528WE	608M	639	640	642	645	648		648
328			700M	.	.	.	.	740 800	800	328	535WE	615M	650	652	654	657	700		700
321			705M	.	.	.	.	745 805	805	321		620M	655	657	659	702	705		705
329			710M	.	.	.	.	750 810	810	329	545WE	625M	700	702	704	707	710		710
330			715M	.	.	.	.	755 820	820	330	550WE	630M	705	707	709	712	715		715
322			720M	.	.	.	.	800 825	825	322		635M	710	712	714	717	720		720
331			725M	.	.	.	.	805 830	830	331	600WE	640M	715	717	719	722	725		725
332			730M	.	.	.	.	810 835	835	332	605WE	645M	720	722	724	727	730		730
333			746M	.	.	.	.	826 845	845	333		650M	730	733	735	738	741/	751	751MP
334			751M	.	.	.	.	831 855	855	334	615WE	655M	735	738	740	743	746		746
335			755M	.	.	.	.	835 905	905	335	620WE	700M	740	743	745	748	751		751
345			806M	.	.	.	.	846 915	915	335	624WE	704M	744	747	749	752	755		755
391	FR 303		220	222	225	227	230M	303 303	303	347	628WE	708M	748	751	753	756	759&		TO 303
351	200WA		235	237	240	242	245M	318 318	318	336	632WE	712M	752	755	757	759	802/	812	812MP
392	FR 303		250	252	255	257	300M	333 333	333	345		716M	756	759	801	803	806		806
352	250LR	250	300	302	305	307	310M	346 346	346	337	640WE	720M	800	803	805	807	810/	820	820MP
353	258LR	258	308	310	313	315	318M	354 354	354	324		725M	805	808	810	812	815/	825	825MP
354	307LR	307	317	319	322	324	327M	403 403	403	338	650WE	730M	810	813	815	817	820/	830	830MP
355	314LR	314	324	326	329	331	334M	410 410	410	325		735M	815	818	820	822	825/	835	835MP
393	FR 303		331	333	336	338	341M	417 417	417	326		740M	820	823	825	827	830/	840	840MP
356	328LR	328	338	340	343	345	348M	424 424	424	339	705WE	745M	825	828	830	832	835/	845	845MP
357	335LR	335	345	347	350	352	355M	433 433	433	346		750M	830	833	835	837	840&		TO 303
358	340LR	340	350	352	355	357	400M	438 438	438	327		755M	835	838	840	842	845/	855	855MP
359	344LR	344	354	356	359	401	404M	442/ 517WG	442/	328		800M	838	841	843	845	848/	858	858MP
360	348LR	348	358	400	403	405	408M	446 446	446	321		805M	843	846	848	850	853/	903	903MP
394	FR 303		402	404	408	411	414M	455 455	455	329		810M	848	851	853	855	858/	908	908MP
391			406	408	412	415	418M	459/ 534WG	459/	344	FR 298	815M	853	856	858	900	903/	913	913MP
361	400LR	400	410	412	416	419	422M	503/ 538WG	503/	330		820M	856	859	901	903	906/	916	916MP
362	405LR	405	415	417	421	424	427M	508 508	508	322		825M	901	904	906	908	911/	921	921MP
351			420	422	426	429	432M	513/ 548WG	513/	331		830M	906	909	911	913	916/	926	926MP
363	415LR	415	425	427	431	434	437M	518 518	518	332		835M	911	914	916	918	921/	931	931MP
364	420LR	420	430	432	436	439	442M	526/ 601WG	526/	333		845M	918	921	923	925	928/	938	938MP

**222 - Grand Parkway P&R**

EFFECTIVE: DRAFT

**WEEKDAY**

OUTBOUND

INBOUND

BLOCK NO.	PULL OUT	MDY LOT	STJP TRAV	LA. LEE	DALL L.A.	MCK. L.A.	LA. TEX.	GRAN P&R	NEXT TRIP	BLOCK NO.	PULL OUT	GRAN P&R	SMIT PRA.	WALK SMIT	LAMR SMIT	SMIT PEAS	STJP TRAV	MDY LOT	NEXT TRIP
392			437	439	443	446	449M	533	533	334		855M	928	931	933	935	938/	948	948MP
365	432LR	432	442	444	448	451	454M	538/	613WG	335		905M	938	940	942	944	946/	956	956MP
395	FR 303		446	448	452	455	458M	542/	617WG	345		915M	948	950	952	954	956&		TO 303
352			450	452	456	459	502M	546	546	391		303M	.	.	.	.	343		406
366	444LR	444	454	456	500	503	506M	550/	625WG	351		318M	.	.	.	.	358		420
353			458	500	504	507	510M	554/	629WG	392		333M	.	.	.	.	413		437
367	452LR	452	502	504	507	509	512M	556/	631WG	352		346M	.	.	.	.	426		450
354			507	509	512	514	517M	601/	636WG	353		354M	.	.	.	.	434		458
355			512	514	517	519	522M	606/	641WG	354		403M	.	.	.	.	443		507
393			518	520	523	525	528M	612/	647WG	355		410M	.	.	.	.	450		512
356			525	527	530	532	535M	618/	653WG	393		417M	.	.	.	.	457		518
357			532	534	537	539	542M	625/	700WG	356		424M	.	.	.	.	504		525
358			540	542	545	547	550M	633/	708WG	357		433M	.	.	.	.	513		532
360			550	552	555	557	600M	640/	715WG	358		438M	.	.	.	.	518		540
394			600	602	604	606	608M	645/	720WG	360		446M	.	.	.	.	526		550
362			610	612	614	616	618M	655/	730WG	394		455M	.	.	.	.	535		600
363			620	622	624	626	628M	705/	740WG	362		508M	.	.	.	.	548		610
392			635	637	639	641	643M	720/	755WG	363		518M	.	.	.	.	558		620
352			650	652	654	656	658M	735/	810WG	392		533M	.	.	.	.	613		635
										352		546M	.	.	.	.	626		650